தமிழரசு

Agent.
R.M. RAMAKRISHNAN,
PATTUKKOTTAI

மார்ச் 1971 70காசு

அரசு சிமெண்ட்

வலிவும் வனப்பும் வாய்ந்தது

நீண்டகாலம் மங்காத அழகுடன் விளங்க வேண்டுமென்றே தயாரிக்கப்படுகிறது, புதிய **அரசு** போர்ட்லண்ட் சிமெண்ட், வெகு அருமையான மூலப் பொருள்களும் அதி நவீன தொழில் நுட்பமும் ஈடுபடுத்தி உற்பத்தி செய்யப்படுவதால், **அரசு** சிமெண்ட் மிக மிகச் சன்னமாக விளங்குகிறது. கட்டிடம் கட்டுபவர்களில் பெரும்பாலோர் **அரசு** போர்ட்லண்ட் சிமெண்ட்தான் வேண்டும் என்று கேட்டு வாங்குகிறார்கள். நீங்களும் ஏன் கூடாது?

தமிழ்நாடு தொழில் வளர்ச்சி நிறுவனம் (வ.து.)
(தமிழ்நாடு அரசுக்குச் சொந்தமானது)
150-A, மவுண்ட் ரோடு, எல்.எல்.ஏ. கட்டிடம்,
3வது மாடி, தபால் பை நெ. 5205, சென்னை-2.
தொழிற்சாலை: தமிழ்நாடு சிமெண்ட்ஸ்,
ஆலங்குளம், இராமநாதபுரம் மாவட்டம்

TIDCO

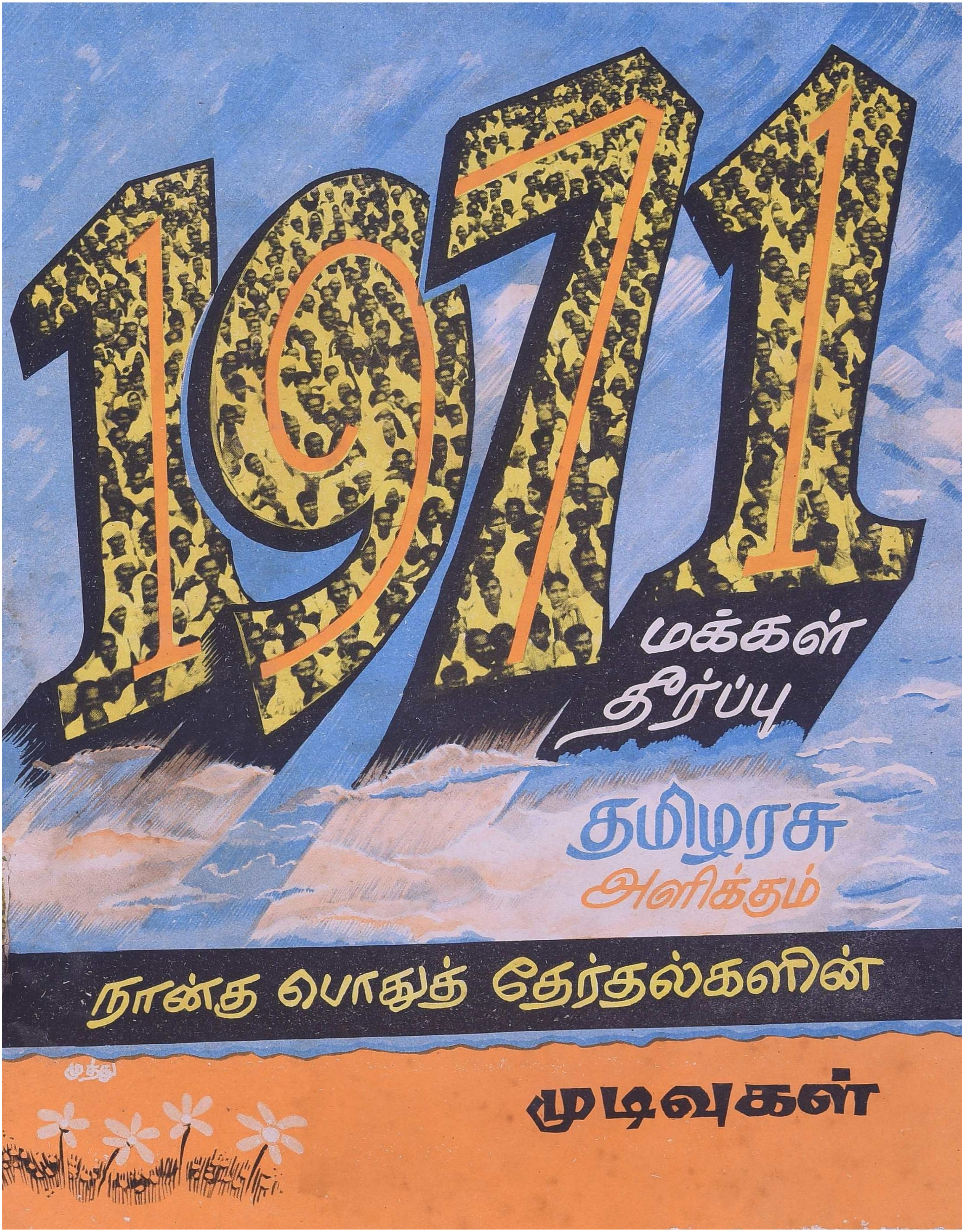
1971
மக்கள் தீர்ப்பு
தமிழரசு
அளிக்கும்
நான்கு பொதுத் தேர்தல்களின்
முத்து
முடிவுகள்

சென்னை நகரம்

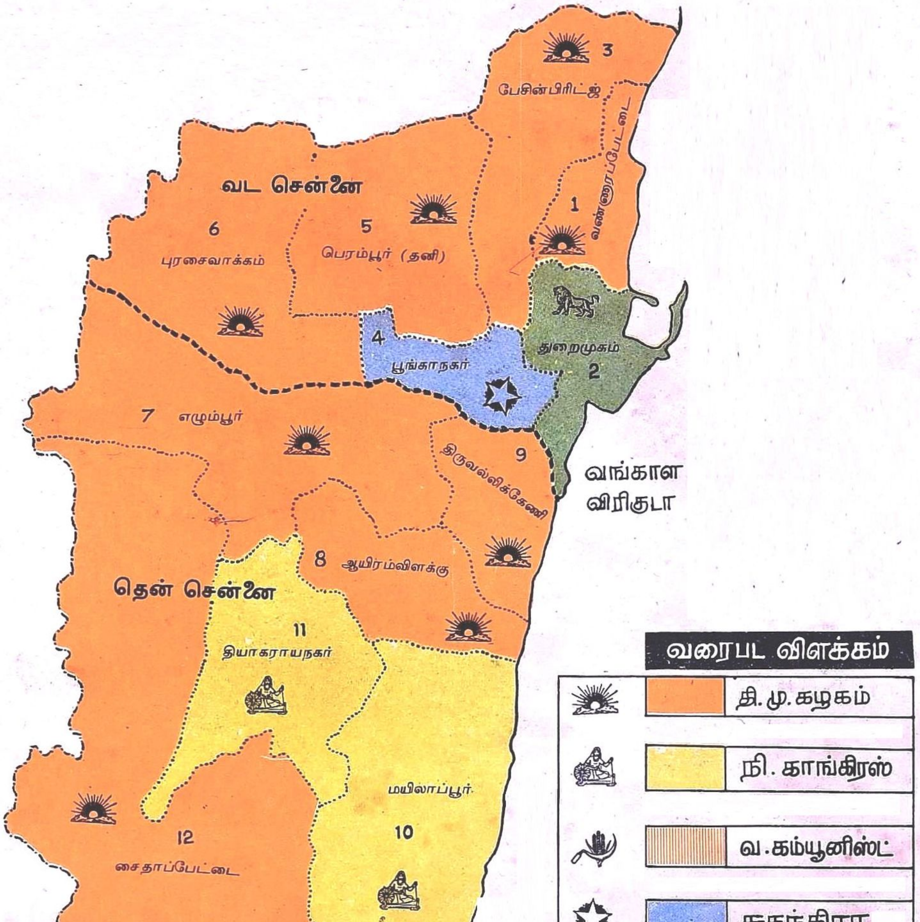
3
பேசின்பிரிட்ஜ்
வண்ணாரப்பேட்டை
1
வட சென்னை
6
புரசைவாக்கம்
5
பெரம்பூர் (தனி)
4
பூங்காநகர்
துறைமுகம்
2
7
எழும்பூர்
9
திருவல்லிக்கேணி
வங்காள
விரிகுடா
8
ஆயிரம்விளக்கு
தென் சென்னை
11
தியாகராயநகர்
மயிலாப்பூர்
10
12
சைதாப்பேட்டை
வரைபட விளக்கம்
தி. மு. கழகம்
நி. காங்கிரஸ்
வ. கம்யூனிஸ்ட்
சுதந்திரா
பி. சோஷலிஸ்ட்
பா. பிளாக்/சுயேச்சை
மு. லீக்/சுயேச்சை
சுயேச்சை

கோட்டகுடி பெரியநாயக்கர்
வெ. கோவிந்தசாமி அவர்களின்
நூல் தொகுப்பு

செங்கற்பட்டு மாவட்டம்

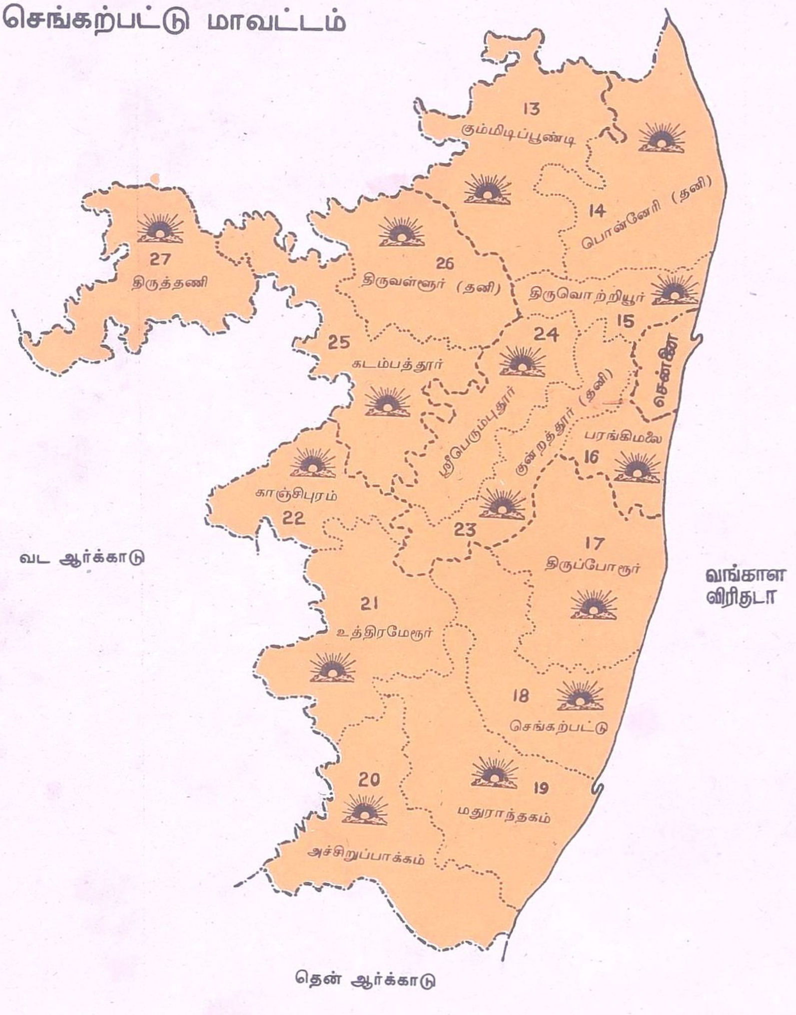

வட ஆர்க்காடு மாவட்டம்

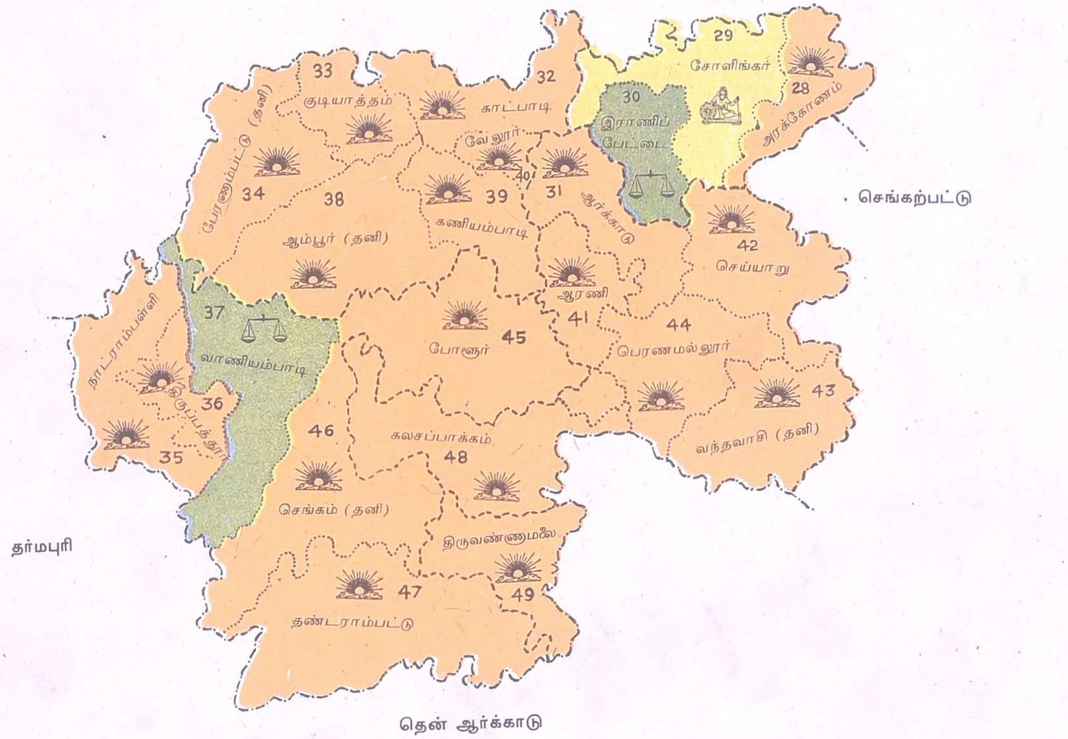

தென்ஞர்க்காடு மாவட்டம்

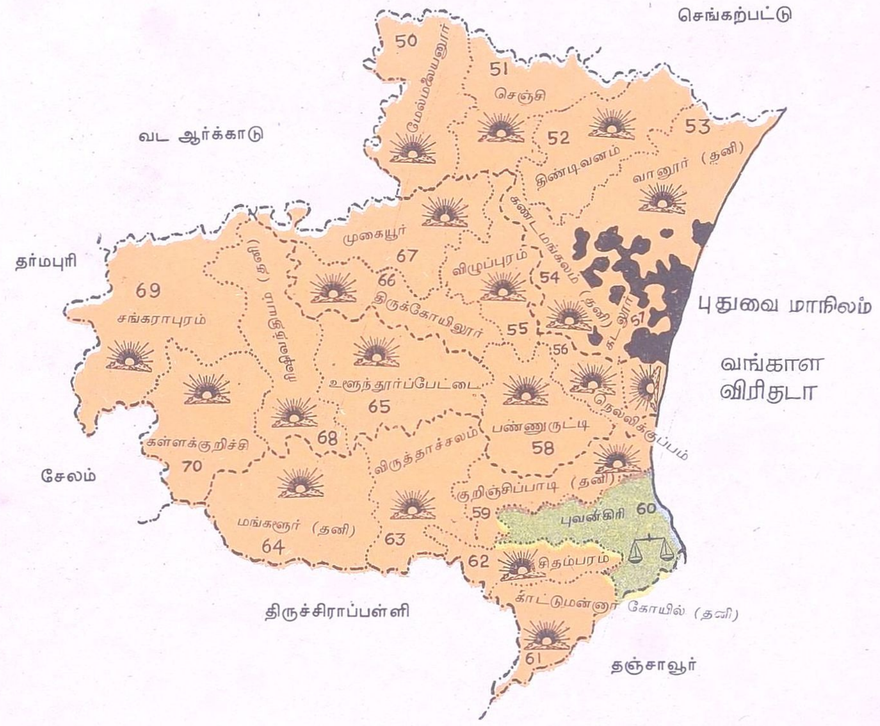

தர்மபுரி மாவட்டம்

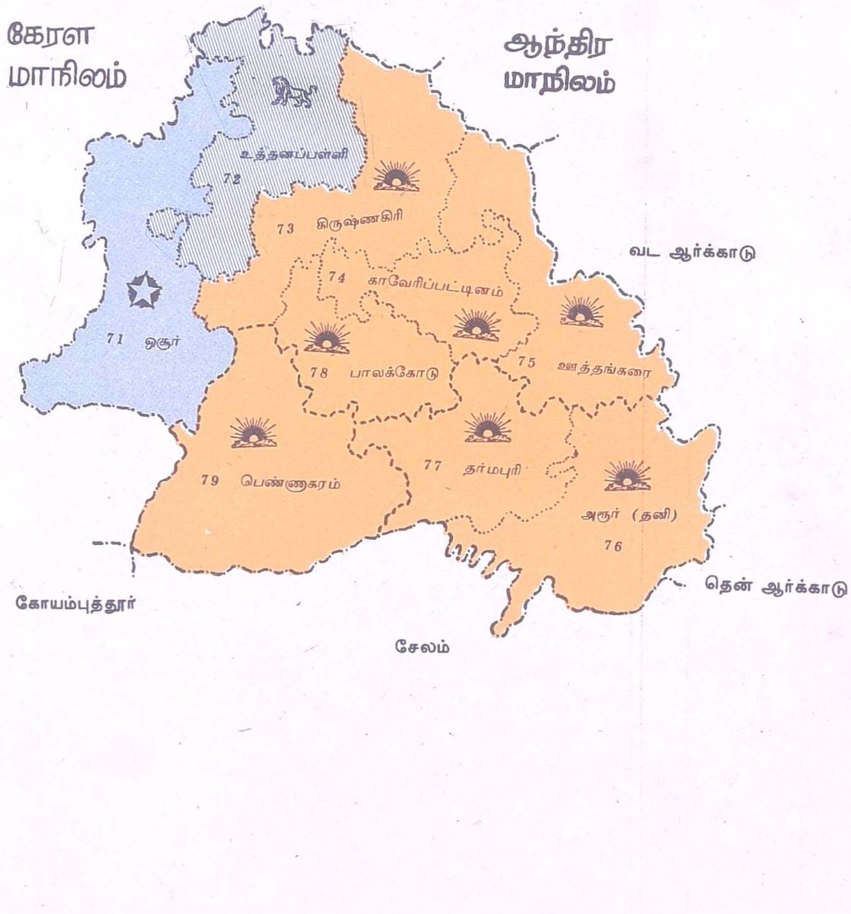
கேரள
மாநிலம்
ஆந்திர
மாநிலம்
உத்தனப்பள்ளி
72
73 கிருஷ்ணகிரி
74 காவேரிப்பட்டினம்
71 ஒசூர்
78 பாலக்கோடு
75 ஊத்தங்கரை
79 பெண்ணாகரம்
77 தர்மபுரி
அரூர் (தனி)
76
வட ஆர்க்காடு
தென் ஆர்க்காடு
கோயம்புத்தூர்
சேலம்

சேலம் மாவட்டம்

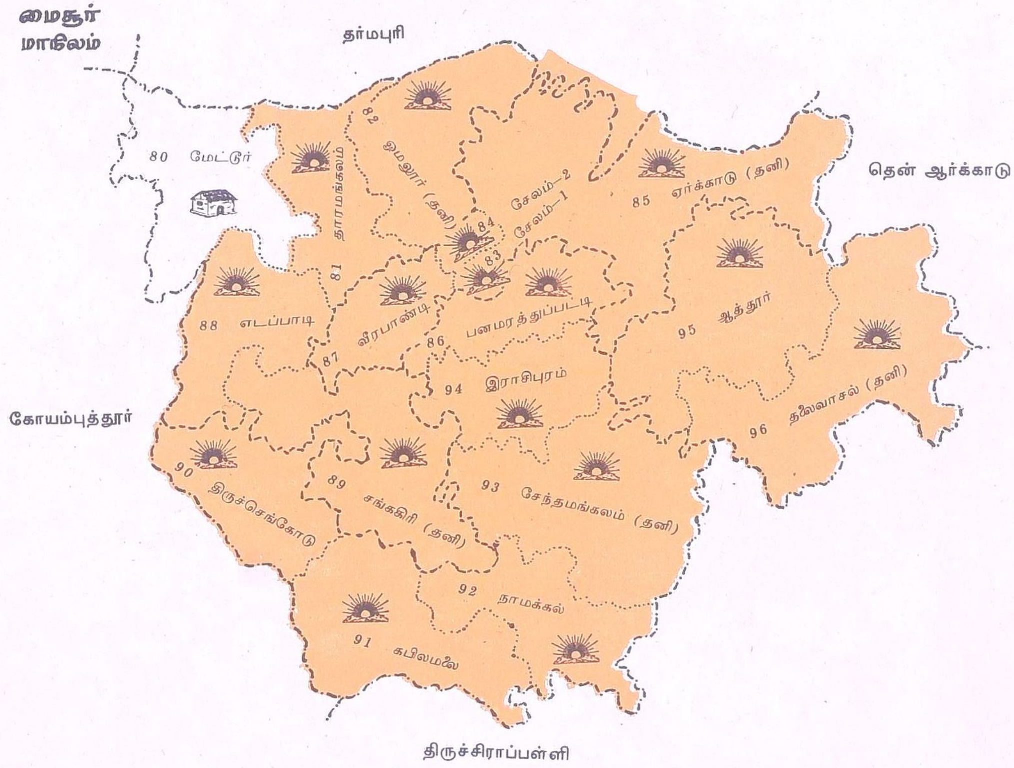

மைசூர்
மாநிலம்
தர்மபுரி
தென் ஆர்க்காடு
கோயம்புத்தூர்
திருச்சிராப்பள்ளி
80 மேட்டூர்
81 தாரமங்கலம்
82 ஓமலூர் (தனி)
83 சேலம்–1
84 சேலம்–2
85 ஏர்க்காடு (தனி)
86 பனமரத்துப்பட்டி
87 வீரபாண்டி
88 எடப்பாடி
89 சங்ககிரி (தனி)
90 திருச்செங்கோடு
91 கபிலமலை
92 நாமக்கல்
93 சேந்தமங்கலம் (தனி)
94 இராசிபுரம்
95 ஆத்தூர்
96 தலைவாசல் (தனி)

நீலகிரி மாவட்டம்

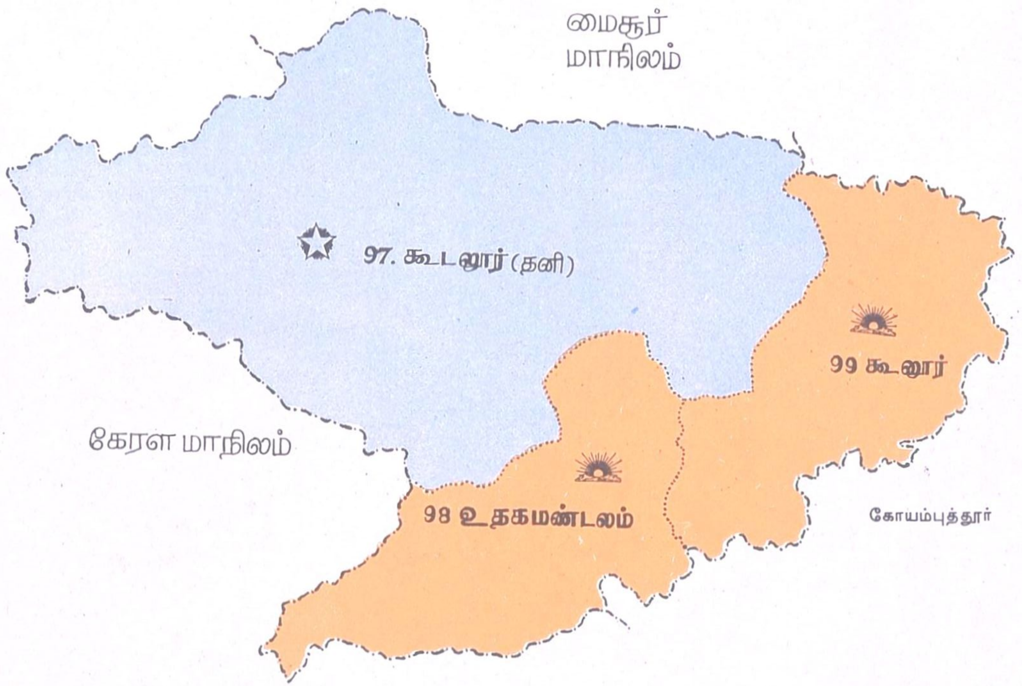

கோயம்புத்தூர் மாவட்டம்

மதுரை மாவட்டம்

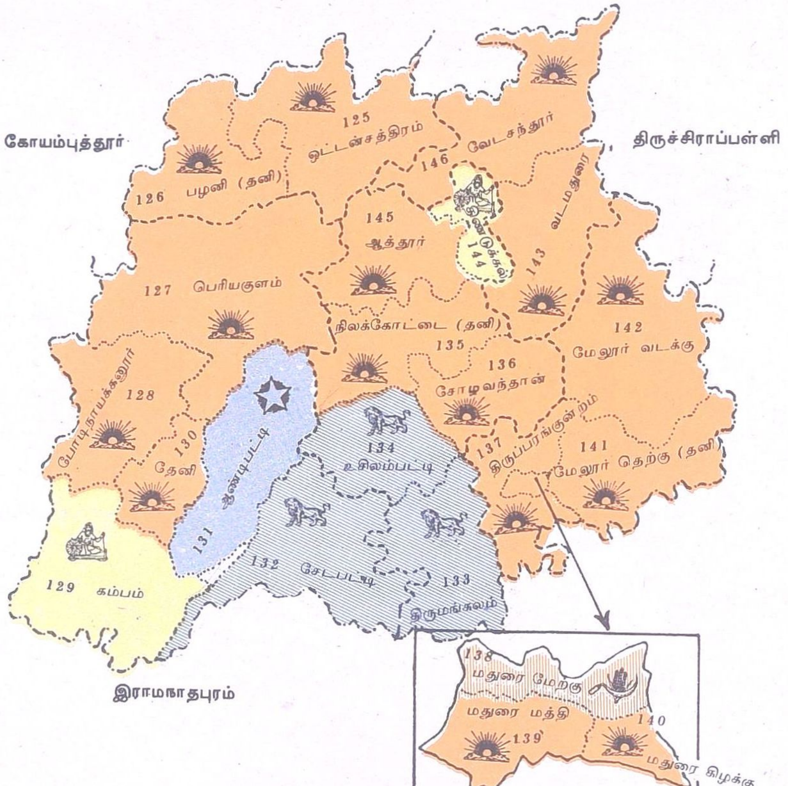

கோயம்புத்தூர்
திருச்சிராப்பள்ளி
125 ஒட்டன்சத்திரம்
126 பழனி (தனி)
146 வேடசந்தூர்
145 ஆத்தூர்
144 திண்டுக்கல்
143 வடமதுரை
127 பெரியகுளம்
நிலக்கோட்டை (தனி)
135
136 சோழவந்தான்
142 மேலூர் வடக்கு
128 போடிநாயக்கனூர்
130 தேனி
131 ஆண்டிபட்டி
134 உசிலம்பட்டி
137 திருப்பரங்குன்றம்
141 மேலூர் தெற்கு (தனி)
129 கம்பம்
132 சேடபட்டி
133 திருமங்கலம்
இராமநாதபுரம்
138 மதுரை மேற்கு
மதுரை மத்தி
139
140
மதுரை கிழக்கு

திருச்சிராப்பள்ளி மாவட்டம்

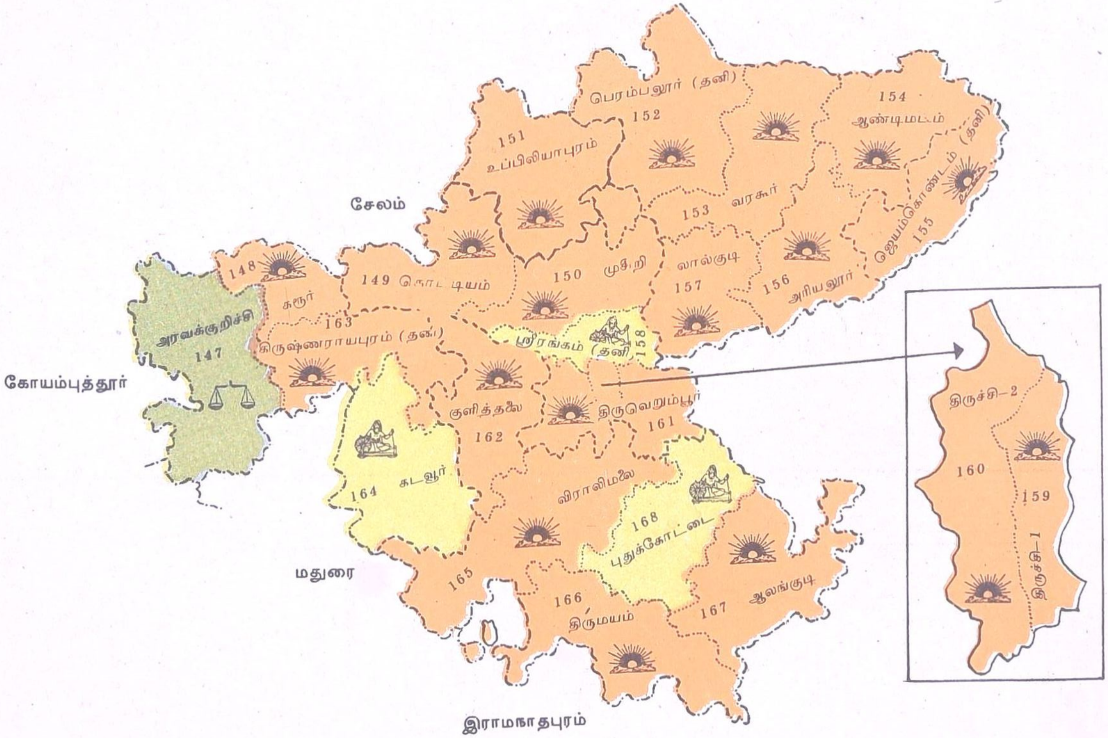

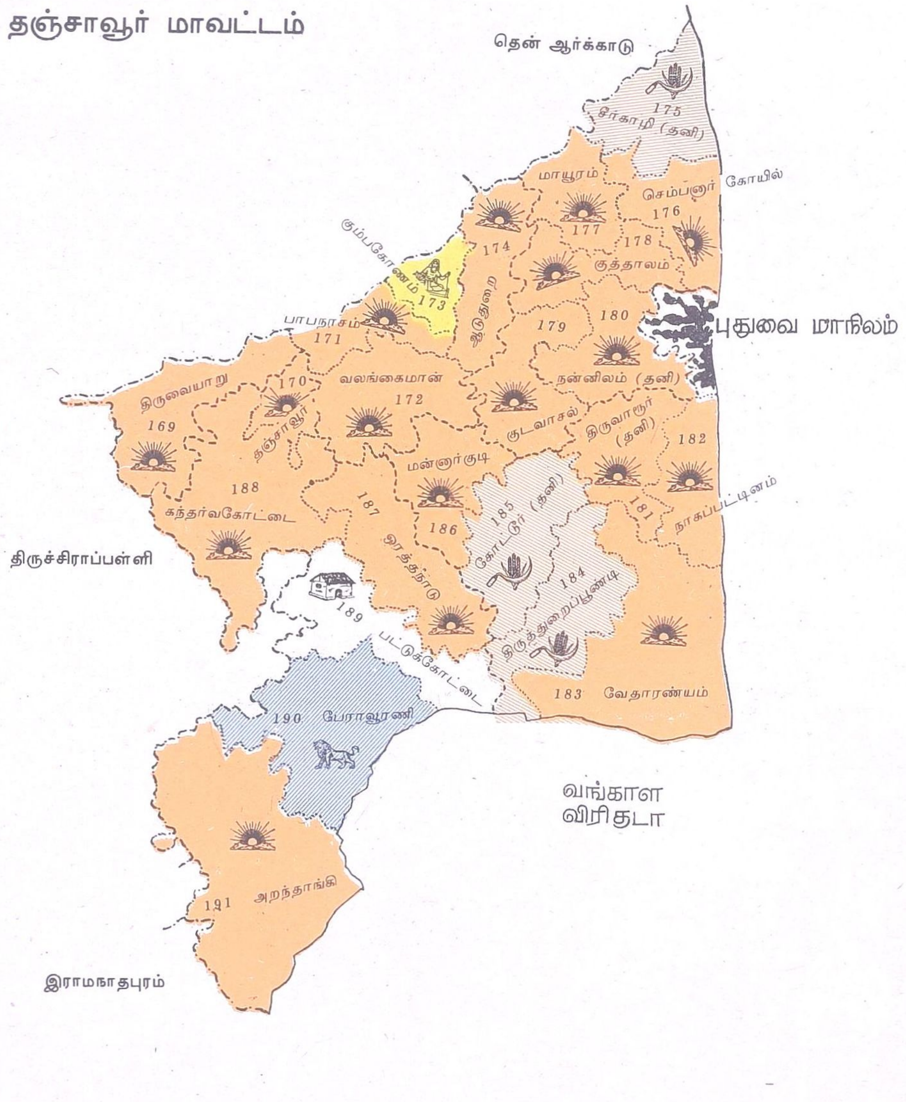

தஞ்சாவூர் மாவட்டம்
தென் ஆர்க்காடு
175
சீர்காழி (தனி)
மாயூரம்
செம்பனார் கோயில்
176
177
178
174
குத்தாலம்
கும்பகோணம்
173
ஆடுதுறை
பாபநாசம்
171
179
180
புதுவை மாநிலம்
170
வலங்கைமான்
172
நன்னிலம் (தனி)
திருவையாறு
169
தஞ்சாவூர்
குடவாசல்
திருவாரூர் (தனி)
182
மன்னார்குடி
188
187
185
கோட்டூர் (தனி)
181
நாகப்பட்டினம்
கந்தர்வகோட்டை
186
ஒரத்தநாடு
திருச்சிராப்பள்ளி
184
திருத்துறைப்பூண்டி
189
பட்டுக்கோட்டை
183
வேதாரண்யம்
190
பேராவூரணி
வங்காள
விரிகுடா
191
அறந்தாங்கி
இராமநாதபுரம்

இராமநாதபுரம் மாவட்டம்

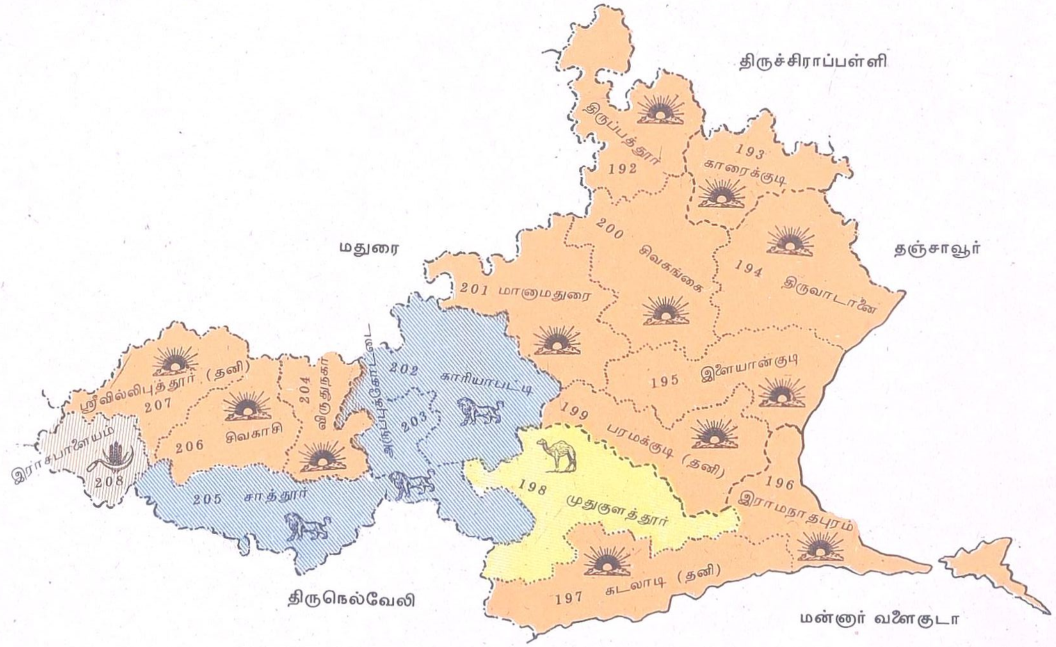

திருநெல்வேலி மாவட்டம்

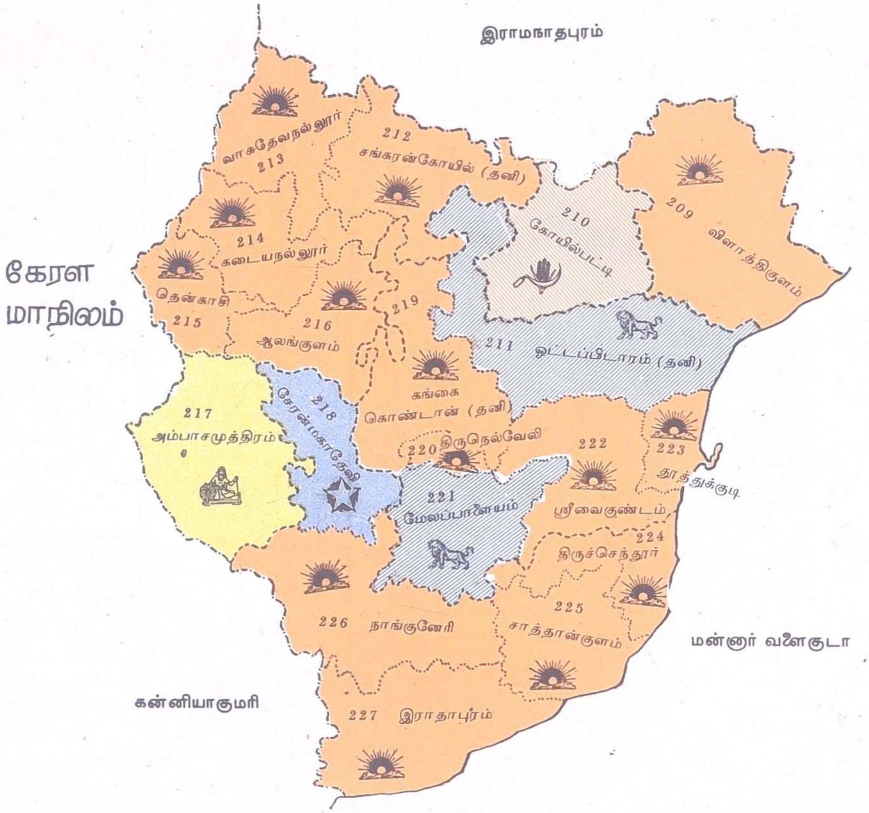

கன்னியாகுமரி மாவட்டம்

தமிழ்நாடு

நாடாளுமன்றத் தொகுதிகள்

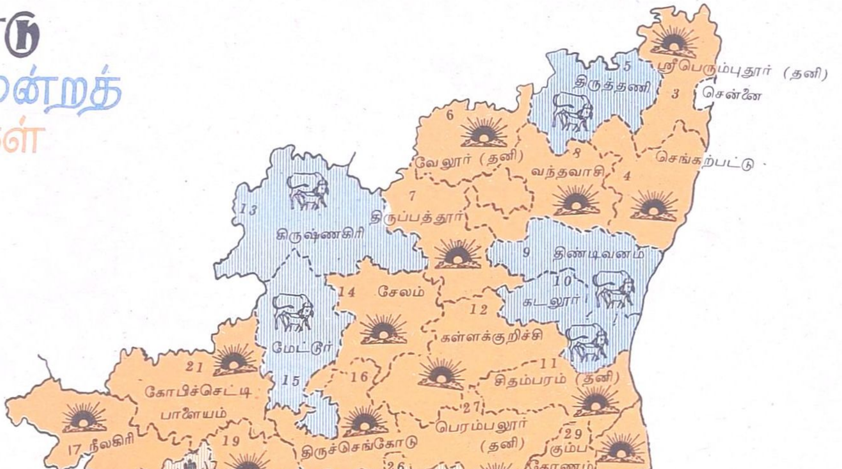

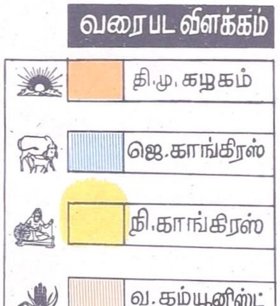

தமிழ்நாடு சட்டப் பேரவை
நாடாளுமன்றப்
பொதுத்தேர்தல்கள்

ஒப்பு ஆய்வு

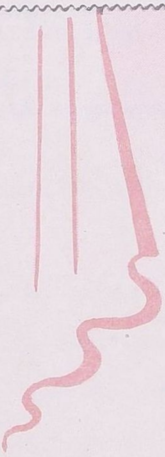

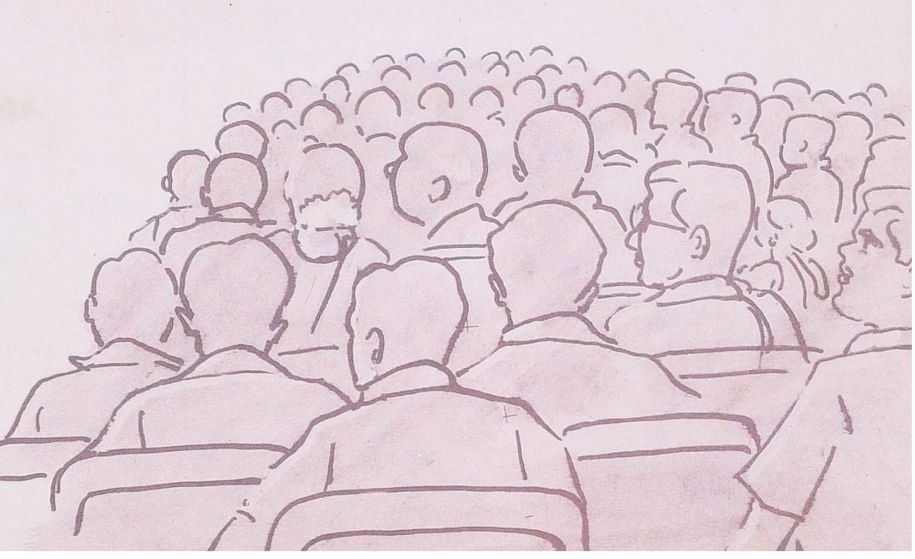

சென்னை

1957

வேட்பாளர்களும் கட்சிகளும்	கிடைத்த வாக்குகள்	சத விகிதம்
வண்ணாரப்பேட்டை (96,480)		
1. எம். மாயாண்டி நாடார் (காங்) *	11,770	29.49
2. என். ஜீவரத்தினம் (சுயே)	11,279	28.26
3. பி. எம். லிங்கேசன் (சுயே)	9,152	22.93
4. ஏ. எஸ். கே. ஐயங்கார் (கம்)	7,005	17.56
5. எஸ். தெய்வசிகாமணி (சுயே)	707	1.76
துறைமுகம் (76,022)		
1. டாக்டர் கிருஷ்ணராவ்*	15,831	54.99
2. ஜி. ராஜமன்னார் செட்டியார் (பி.சோ)	8,209	28.51
3. கண்ணன் (சுயே)	4,750	16.50
பேசின் பிரிட்ஜ் (85,667)		
1. குமாரி அனந்தநாயகி* (பெ) (காங்)	20,441	56.39
2. என். வி. நடராசன்	14,367	39.65
3. ஆர். இராமநாதன்	866	2.40
4. பச்சையப்பன் (சுயே)	564	1.56

1962

வேட்பாளர்களும் கட்சிகளும்	கிடைத்த வாக்குகள்	சத விகிதம்
வண்ணாரப்பேட்டை (93,359)		
1. எம். மாயாண்டி நாடார் (காங்) *	25,732	37.8
2. எம். வேதாசலம் (தி.மு.க.)	24,095	35.4
3. பி. ஜீவானந்தம் (கம்)	10,049	14.7
4. பி. எம். லிங்கேசன்	8,250	12.1
செல்லாதவை	2,196	
பதிவான மொத்த வாக்குகள்	70,322	75.32
துறைமுகம் (76,172)		
1. கே. எஸ். ஜி. ஹாஜா ஷெரிப் (காங்) *	26,330	49.9
2. சி. பி. சிற்றரசு (தி.மு.க.)	23,098	43.7
3. கிருஷ்ணமூர்த்தி	3,374	6.4
செல்லாதவை	1,802	
பதிவான மொத்த வாக்குகள்	54,604	71.68
பேசின் பிரிட்ஜ் (88,271)		
1. டி. என். அனந்த நாயகி* (பெ) (காங்)	31,477	50.6
2. என். வி. நடராசன்	25,913	41.7
3. வி. எஸ். கண்ணன்	3,554	5.7
4. டி. கண்ணன் (சுயே)	1,221	2.0
செல்லாதவை	2,269	
பதிவான மொத்த வாக்குகள்	64,434	

நகரம்

1967

வேட்பாளர்களும் கட்சிகளும்	கிடைத்த வாக்குகள்	சத விகிதம்

வண்ணாரப்பேட்டை (91,288)

1. வேதாசலம் (தி.மு.க.) *	34,571	50.70
2. எம். மாயாண்டி நாடார் (காங்)	27,329	40.08
3. ராஜரத்ன நாயக்கர் (சுயே)	6,072 (க.இ)	8.90
4. பாலகிருஷ்ணன்(சுயே) க.இ	218	0.32
செல்லாதவை	1,813	
பதிவான மொத்த வாக்குகள்	70,003	76.71

துறைமுகம் (80,731)

1. ஹபிபுல்லாபேக் (சுயே) *	29,360	51.68
2. கே.எஸ்.ஜி. ஹாஜா ஷெரிப் (காங்)	25,510	44.91
3. மோதிலால் (ஜ.ச) (க.இ)	1,935	3.41
செல்லாதவை	1,769	
பதிவான மொத்த வாக்குகள்	58,574	72.69

பேசின் பிரிட்ஜ் (1,02,515)

1. எம். ஆர். கண்ணன்* (தி.மு.க.)	40,109	53.80
2. கே. இராமதாஸ்(காங்)	30,757	41.26
3. கண்ணன் (கம்) (க.இ)	3,450	4.63
4. டி. சுந்தரராசன் (சுயே) (க.இ)	29	0.31
செல்லாதவை	2,026	
பதிவான மொத்த வாக்குகள்	76,571	74.70

பூங்கா நகர் (76,470)

1. எச். வி. ஆண்டே* (சுத)	29,144	51.57
2. டி. என். அனந்த நாயகி (பெ) (காங்)	26,465	46.83
3. பி. சி. கல்யாணசுந்தரம் (ஜ.ச)	384 (க.இ)	0.68
4. கே. ஆரியசங்கரன் (சுயே)	325 (க.இ.)	0.58
5. வி. தணிகாசலம் (சுயே)	191 (க.இ)	0.34
செல்லாதவை		1548
பதிவான மொத்த வாக்குகள்	58,057	75.92

1971

வேட்பாளர்களும் கட்சிகளும்	கிடைத்த வாக்குகள்

வண்ணாரப்பேட்டை (109476)

1. எம். வேதாசலம் (தி.மு.க.) *	38,989
2. குமரி அனந்தன் (நி. காங்)	32,231
3. கே. வி. மணவாள நாயக்கர் (சுயே)	(க.இ) 923
செல்லாதவை	1714
பதிவான மொத்த வாக்குகள்	73,857

துறைமுகம் (90,850)

1. ஏ. எம். மோஹிதீன் (மு.லீ)	29,225
2. ஜி. உமாபதி (நி.காங்)	28,739
3. ஹபிபுல்லாபேக் (சுயே)	(க.இ) 1151
செல்லாதவை	2231
பதிவான மொத்த வாக்குகள்	61,346

பேசின் பிரிட்ஜ் (1,35,430)

1. எம். ஆர். கண்ணன்* (தி.மு.க.)	48,959
2. கே. இராமதாஸ் (நி.காங்)	33,174
3. கே. எம். அரிபட் (இ.க)	(க.இ.) 2312
4. வரததேசிகன் (சுயே)	(க.இ.) 11,84
5. கே. முத்தையா	(க.இ.) 672
செல்லாதவை	2075
பதிவான மொத்த வாக்குகள்	88,376

பூங்கா நகர் (85,813)

1. எச். வி. ஆண்டே* (சுத)	30,743
2. ஏ. வி. பி. ஆசைத்தம்பி (தி.மு.க.)	25,456
செல்லாதவை	2,298
பதிவான மொத்த வாக்குகள்	58,497

1957

பெரம்பூர் (1,91,799)

1.	பக்கிரிசாமிபிள்ளை* (சுயே)	34,578	24.60
2.	டி. எஸ். கோவிந்த சாமி (காங்)	31,806	22.63
3.	சத்தியவாணிமுத்து* (பெ) (தனி)	27,638	19.66
4.	இராசகோபால் (தனி) (காங்)	23,682	16.85
5.	கே. பி. சாமுண் டீஸ்வரன் (தனி)	14,915	10.61
6.	கெசபதி (கம்)	4,233	3.02
7.	கருப்பண்ணன் (தனி)	3,698	2.63

எழும்பூர் (88,666)

1.	அன்பழகன்* (தி.மு.க,)	20,293	51.00
2.	இராதாகிருஷ்ணன் (காங்)	16,529	42.21
3.	எம். சுந்தரராஜ் (சுயே)	2,344	5.99

ஆயிரம்விளக்கு (86,621)

1.	ஏ. வி. பி. ஆசைத் தம்பி* (தி.மு.க.)	17,632	54.08
2.	வேங்கடசாமி நாயுடு (காங்)	14,970	44.92

1962

பெரம்பூர் (தனி) (1,00,407)

1.	சுலோச்சனு* (காங்)	40,451	54.5
2.	சத்தியவாணிமுத்து (பெ) (தி.மு.க.)	32,309	43.5
3	எஸ். தனபால் (ஐ.ச.)	1,494	2.0
	செல்லாதவை	2,145	
	பதிவான மொத்த வாக்குகள்	76,399	73.30

புரசைவாக்கம் (94,436)

1.	பாசியம் ரெட்டி* (காங்)	27,474	42.1
2.	பக்கிரிசாமிபிள்ளை (சோ.தொ)	18,713	28.6
3.	டி. எஸ். கோவிந்த சாமி (சுயே)	17,566	26.9
4.	பி. சி. கல்யாண சுந்தரம் (ஐ.ச.)	1,595	2.4
	செல்லாதவை	2,652	
	பதிவான மொத்த வாக்குகள்	68,003	73.82

எழும்பூர் (84,322)

1.	ஜோதி வெங்கடா சலம்* (காங்)	29,283	48.2
2.	அன்பழகன் (தி.மு.க.)	27,666	45.6
3.	கே. நாராயணசாமி முதலியார் (சுத)	2,151	3.6
4.	ஆரியசங்கரன் (சுயே)	1,546	2.6
	செல்லாதவை	1,544	
	பதிவான மொத்த வாக்குகள்	62,240	73.82

ஆயிரம்விளக்கு (89,518)

1.	கே. ஏ. மதியழகன்* (தி.மு.க.)	27,984	45.6
2.	இந்திராணி (பெ) (காங்)	25,609	41.7
3.	சம்பந்தம் (த.தே.க.)	4,772	7.8
4.	சி. எம். பாலுசாமி (சுத)	3,011	4.9
	செல்லாதவை	1,870	
	பதிவான மொத்த வாக்குகள்	63,248	70.65

1967

பெரம்பூர் (தனி) (1,01,856)

1.	சத்தியவாணிமுத்து* (தி.மு.க.)	40,364	54.19
2.	சுலோச்சனு (காங்)	33,677	45.21
3.	முத்துவேலு (சுயே) (க.இ)	445	0.60
	செல்லாதவை	1,587	
	பதிவான மொத்த வாக்குகள்	76,073	74.72

புரசைவாக்கம் (97,584)

1.	வி. எஸ். கோவிந்த ராசன்* (தி.மு.க.)	41,272	58.04
2.	தாமோதரன் (காங்)	29,046	40.85
3.	கிருஷ்ணய்யா (ஜ.ச.)	792 (க.இ)	1.11
	செல்லாதவை	1,466	
	பதிவான மொத்த வாக்குகள்	72,576	74.39

எழும்பூர் (91,441)

1.	ஏ. வி. பி. ஆசைத் தம்பி* (தி.மு.க.)	36,133	54.20
2.	ஜோதி வெங்கடா சலம் (காங்)	29,187	43.78
3.	ஜார்ஜ் சாமுவேல் (சுயே)	1,350 (க.இ)	2.02
	செல்லாதவை	1,382	
	பதிவான மொத்த வாக்குகள்	68,052	74.42

ஆயிரம்விளக்கு (91,195)

1.	கே. ஏ. மதியழகன்* (தி.மு.க.)	39,518	60.28
2.	மீனும்பாள் சிவராஜ் (காங்)	25,370	38.69
3.	கே. முனிராஜு (சுயே)	245 (க.இ)	0.37
4.	பி. இராமகிருஷ்ணன் (ஜ.ச)	238 (க.இ)	0.36
5.	ஏ. கே. எம். பிச்சை (சுயே)	198 (க.இ)	0.30
	செல்லாதவை	933	
	பதிவான மொத்த வாக்குகள்	66,502	72.94

1971

பெரம்பூர் (தனி) (1,35,401)

1.	சத்தியவாணிமுத்து* (தி.மு.க.)	49,070
2.	டீ. சுலோச்சனு (நி.காங்)	37047
3.	ஏ. சண்முகம் (சுயே)	(க.இ) 934
	செல்லாதவை	2042
	பதிவான மொத்த வாக்குகள்	87,056

புரசைவாக்கம் (1,34,925)

1.	க. அன்பழகன்* (தி.மு.க.)	47,182
2.	பாசியம் ரெட்டி (நி.காங்)	35,016
3.	எம். தீனன் (சுயே)	(க.இ) 1865
	செல்லாதவை	1935
	பதிவான மொத்த வாக்குகள்	85,998

எழும்பூர் (1,16,206)

1.	இராம அரங்கண்ணல்* (தி.மு.க.)	40,596
2.	எம். கோதண்டபாணி நாயுடு (நி.காங்)	35,733
	செல்லாதவை	1972
	பதிவான மொத்த வாக்குகள்	78,301

ஆயிரம்விளக்கு (1,08,614)

1.	கே. ஏ. மதியழகன்* (தி.மு.க.)	38,891
2.	என். எம். மணிவர்மா (நி.காங்)	27,332
3.	கே. இளவரசு (சுயே)	(க.இ) 759
4.	கே. சாந்தகுமாரி (சுயே)	(க.இ) 314
5.	எஸ். ஏ. சாலிகா (சுயே)	(க.இ) 293
6.	டீ. பூபதி (சுயே)	(க.இ) 178
	செல்லாதவை	2060
	பதிவான மொத்த வாக்குகள்	69,827

1957

திருவல்லிக்கேணி (90,420)

1.	கே. எஸ். ஜி. ஹாஜா ஷெரிப்* (காங்)	12,990	35.91
2.	அப்பாதுரை (சுயே)	11,975	33.11
3.	சின்ன அண்ணுமலே (சுயே)	10,278	28.41
4.	குப்புசாமி (சுயே)	446	1.33
5.	மோவ ராமசாமி நாயுடு (சுயே)	265	0.73
6.	பி. ஆர். செங்கல்வராய செட்டியார் (சுயே)	221	0.61

மயிலாப்பூர் (94,513)

1.	சி. ஆர். இராமசாமி* (காங்)	16,932	52.64
2.	குமாரி எஸ். விஜய லட்சுமி (பெ) (பி.சோ)	12,251	30.08
3.	ஏ. கே. எம். பிச்சை (சுயே)	2,986	9.28

தியாகராய நகர் (1,11,797)

1.	கே. விணுயகம்* (காங்)	16,813	45.10
2.	ஏ. எஸ். ஜேசு பாதம் (தி.மு.க.)	12,170	32.64
3.	எஸ். கிருஷ்ணமூர்த்தி (சுயே)	8,296	22.26

சைதாப்பேட்டை (81,890)

1.	ஏ. எஸ். துரைசாமி* ரெட்டியார் (காங்)	14,888	55.16
2.	என். பி. லோகநாதன் (சுயே)	10,410	38.54
3.	ஏ. கமலநாதன் (சுயே)	1,703	6.30

1962

திருவல்லிக்கேணி (91,041)

1.	வி. ஆர். நெடுஞ் செழியன்* (தி.மு.க.)	33,273	51.3
2.	சிவநேசன் (காங்)	22,093	35.3
3.	என். எஸ். வரதாச் சாரி (சுத)	7,418	11.4
4.	கே. என். நடராசன் (சுயே)	1,276	2.0
செல்லாதவை		1,856	
பதிவான மொத்த வாக்குகள்		66,727	72.49

மயிலாப்பூர் (91,992)

1.	அரங்கண்ணல்* (தி.மு.க.)	25,825	40.2
2.	ஏ. வரதப்பசெட்டி (காங்)	18,472	28.8
3.	எஸ். விஜயலட்சுமி (பெ) (பி.சோ)	10,172	15.8
4.	எம். சிவராமன் (சுத)	6,984	10.9
5.	கதிர்வேலு (சுயே)	2,731	4.3
செல்லாதவை		2,367	
பதிவான மொத்த வாக்குகள்		66,552	72.35

தியாகராய நகர் (1,20,854)

1.	காஞ்சிமணிமொழியார்* (தி.மு.க.)	35,402	41.0
2.	குண்டூர் நரசிம்ம ராவ் (காங்)	26,834	31.1
3.	சி. தாமோதரன் (சுத)	9,196	10.6
4.	எஸ். கிருஷ்ண மூர்த்தி (சுயே)	8,002	9.2
5.	கே. முருகேசன் (த.தே.க.)	4,653	5.4
6.	எம். கே. சீனிவாசன் (சுயே)	1,424	1.7
7.	ஏ. எஸ். ஜேசுபாதம்	566	0.7
8.	எம். ஜி. நாயுடு (சுயே)	231	0.3
செல்லாதவை		2,388	
பதிவான மொத்த வாக்குகள்		89,693	69.58

சைதாப்பேட்டை (99,689)

1.	முனுஆதி (தி.மு.க.)*	37,123	58.1
2.	விணுயகம் (காங்)	23,902	37.4
3.	என். எஸ். நாயுடு (சோ.தொ)	2,888	4.5
செல்லாதவை		1,921	
பதிவான மொத்த வாக்குகள்		65,834	66.00

1967

திருவல்லிக்கேணி (87,580)

1.	வி. ஆர். நெடுஞ் செழியன்* (தி.மு.க.)	38,721	59.41
2.	எம். என். சம்பந் தப்பா (காங்)	26,027	39.93
3.	என். விஸ்வநாதராவ் (ஜ.ச)	431 (க.இ)	0.66
	செல்லாதவை	1,040	
	பதிவான மொத்த வாக்குகள்	66,219	75.62

மயிலாப்பூர் (90,731)

1.	அரங்கண்ணல்* (தி.மு.க.)	37,498	57.02
2.	வி. ஆர். இராதா கிருஷ்ணன் (காங்)	28,270	42.98
	செல்லாதவை	1,230	
	பதிவான மொத்த வாக்குகள்	66,998	73.84

தியாகராய நகர் (92,089)

1.	ம.பொ. சிவஞானம்* (தி.மு.க.)	37,662	57.36
2.	கே. எம். சுப்பிர மணியம் (காங்)	27,669	42.14
3.	லட்சுமி நரசிம்மன் (ஜ.ச.)	333 (க.இ.)	0.50
	செல்லாதவை	956	
	பதிவான மொத்த வாக்குகள்	66,620	72.34

சைதாப்பேட்டை (1,21,979)

1.	மு. கருணாநிதி * (தி.மு.க.)	53,401	60.96
2.	எஸ். ஜி. விநயக மூர்த்தி (காங்)	32,919	37.58
3.	டி. சாரதாம்பாள் (சுயே)	(க.இ.) 665	0.76
4.	மன்னன் பரசுராம் (சுயே)	(க.இ.) 327	0.37
5.	எம். வேணுகோபால்	(க.இ.)290	0.33
	செல்லாதவை	1,359	
	பதிவான மொத்த வாக்குகள்	88,961	72.94

1971

திருவல்லிக்கேணி (1,04,278)

1.	வி. ஆர். நெடுஞ் செழியன்* (தி.மு.க.)	36,237
2.	கே. விநயகம் (நி.காங்)	35,198
3.	நூர்ஜகான் (சுயே) (பெ)	(க.இ.) 340
4.	எஸ். ஏ. ஜமான் (சுயே)	(க.இ.) 127
	செல்லாதவை	1778
	பதிவான மொத்த வாக்குகள்	73,680

மயிலாப்பூர் (1,14,082)

1.	டி. என். அனந்தநாயகி* (பெ) (நி.காங்)	42,301
2.	ம. பொ. சிவஞானம் (தி.மு.க.)	34,598
	செல்லாதவை	2,008
	பதிவான மொத்த வாக்குகள்	78,907

தியாகராய நகர் (1,21,232)

1.	கே. எம். சுப்பிரமணியம்* (நி.காங்)	37,100
2.	டி. வி. நாராயணசாமி (தி.மு.க.)	36,221
3.	கே. நாரயணராவ் (ஜ.ச)	(க.இ.) 1,880
4.	திருநகர் ரத்னம் (சுயே)	(க.இ.) 1,187
5.	சுப்பிரமணியராவ் (சுயே)	(க.இ.) 387
	செல்லாதவை	2,831
	பதிவான மொத்த வாக்குகள்	79,606

சைதாப்பேட்டை (1,77,248)

1.	மு. கருணாநிதி * (தி.மு.க.)	63,334
2.	குடந்தை என். இராம லிங்கம் (நி.கா)	50,823
3.	ஆர். எம் அண்ணாமலை (சுயே)	(க.இ.) 1,034
4.	எஸ். கிருஷ்ணமூர்த்தி (சுயே)	(க.இ.) 943
5.	பரசுராம் பிரபு (சுயே)	(க.இ.) 156
	செல்லாதவை	3,734
	பதிவான மொத்த வாக்குகள்	1,20,024

செங்கற்பட்டு

1957

கும்மிடிப்பூண்டி (75,865)

வேட்பாளர்களும் கட்சிகளும்	கிடைத்த வாக்குகள்	சத விகிதம்
1. கமலாம்புஜம்மாள் * (பெ) (காங்)	9,002	26.72
2. வேணுகோபால் ரெட்டி (சுயே)	8,908	26.44
3. துஷ்யந்தலுராஜு (சுயே)	7,768	23.04
4. மாரிமுத்து (சுயே)	3,998	11.86
5. டி.வி. ஜீவரத்தினம்(சுயே)	3,152	9.94
6. ஜி. ஆர். கண்ணைய நாயுடு (சுயே)	888	2.60

பொன்னேரி (1,70,967)

வேட்பாளர்களும் கட்சிகளும்	கிடைத்த வாக்குகள்	சத விகிதம்
1. வி. கோவிந்தசாமி நாயுடு* (காங்)	32,110	25.94
2. டி. பி. ஏழுமலை (தனி) (காங்)	31,392	25.34
3. டி. சண்முகம் (சுயே)	14,639	12.11
4. செங்கம்பிள்ளை (தனி) (சுயே)	13,639	11.01
5. எம். ஜெயராம் ரெட்டி (சுயே)	10,873	8.78
6. சி. கே. மாணிக்கம் (தனி) (கம்)	8,306	6.72
7. எம். குப்புசாமி (சுயே)	4,872	3.94
8. ஏழுமலை (சுயே)	4,570	3.69
9. திருவேங்கடநாயக்கர் (சுயே)	3,069	2.47

1962

கும்மிடிப்பூண்டி (75,560)

வேட்பாளர்களும் கட்சிகளும்	கிடைத்த வாக்குகள்	சத விகிதம்
1. ராகவரெட்டி (சுத) *	19,575	46.5
2. கமலாம்புஜம்மாள் (காங்)	18,946	45.0
3. பெத்தையா (சுயே)	3,576	8.5
செல்லாதவை	2.190	
பதிவான மொத்த வாக்குகள்	44,295	58.64

பொன்னேரி (தனி) (89,125)

வேட்பாளர்களும் கட்சிகளும்	கிடைத்த வாக்குகள்	சத விகிதம்
1. டி. பி. ஏழுமலை* (காங்)	26,125	48.4
2. நாகலிங்கம் (தி.மு.க.)	15,721	29.1
3. மாணிக்கம் (கம்)	9,092	16.9
4. தர்மலிங்கம் (சுயே)	1,035	1.9
5. ஏ. பி. ஏழுமலை (சுயே)	995	1.8
6. ஜீவரத்தினம் (சுயே)	569	1.1
7. இராமதாஸ் (சுயே)	429	0.8
செல்லாதவை	3,066	
பதிவான மொத்த வாக்குகள்	57,035	64.02

மாதவரம் (97,264)

வேட்பாளர்களும் கட்சிகளும்	கிடைத்த வாக்குகள்	சத விகிதம்
1. ஆர். கோவிந்தராஜுலு நாயுடு* (காங்)	29,896	47.0
2. ஏ. பி. அரசு (தி.மு.க.)	29,646	46.6
3. பலராம் (சோ.தொ)	3,364	5.3
4. வீரராகவன் (சுயே)	707	1.1
செல்லாதவை	2,284	
பதிவான மொத்தவாக்குகள்	65,912	67.63

மாவட்டம்

1967			1971	
வேட்பாளர்களும் கட்சிகளும்	கிடைத்த வாக்குகள்	சத விகிதம்	வேட்பாளர்களும் கட்சிகளும்	கிடைத்த வாக்குகள்

கும்மிடிப்பூண்டி (94,205) — கும்மிடிப்பூண்டி (98,918)

1967	கிடைத்த வாக்குகள்	சத விகிதம்	1971	கிடைத்த வாக்குகள்
1. கே. வேழவேந்தன் * (தி.மு.க.)	35,887	52.58	1. கே. வேழவேந்தன் * (தி.மு.க.)	43,355
2. கமலாம்புஜம்மாள் (காங்)	31,527	46.18	2. பி. ஒபுல் ரெட்டி (நி.காங்)	30,875
3. ஏ.வி.ஜெகநாதநாயக்கர்(க.இ.)	848	1.24	செல்லாதவை	2,634
செல்லாதவை	2,780		பதிவான மொத்த வாக்குகள்	76,864
பதிவான மொத்த வாக்குகள்	71,042	75.54		

பொன்னேரி (தனி) (90,079) — பொன்னேரி (தனி) (97,121)

1967	கிடைத்த வாக்குகள்	சத விகிதம்	1971	கிடைத்த வாக்குகள்
1. பி. நாகலிங்கம்* (தி.மு.க)	37,746	56.61	1. பி. நாகலிங்கம்* (தி.மு.க.)	39,783
2. டி. பி. ஏழுமலை (காங்)	27,751	41.62	2. டி. பி. ஏழுமலை (நி.காங்)	21,650
3. ஏ. பி. ஏழுமலை (க.இ)	1,177	1.77	3. சி. கே. மாணிக்கம் (சுயே) (க.இ.)	6703
செல்லாதவை	2,787		செல்லாதவை	2953
பதிவான மொத்த வாக்குகள்	69,461	77.13	பதிவான மொத்த வாக்குகள்	71,089

திருவொற்றியூர் (1,14,201) — திருவொற்றியூர் (1,49,448)

1967	கிடைத்த வாக்குகள்	சத விகிதம்	1971	கிடைத்த வாக்குகள்
1. ஏ. பி. அரசு* (தி.மு.க.)	51,437	61.23	1. எம். வி. நாராயண சாமி* (தி.மு.க.)	51,487
2. வி. வெங்கடேஸ்வரலு (காங்)	32,564	38.77	2. கே. வெங்கடேஸ்வரலு நாயுடு (நி.காங்)	35,391
செல்லாதவை	2,234		3. சி. கே. மாதவன் (இ.கம்) (க.இ.)	8057
பதிவான மொத்த வாக்குகள்	86,235	75.54	4. சூரியமுத்து (க.வே.க) (க.இ.)	877
			செல்லாதவை	4319
			பதிவான மொத்த வாக்குகள்	1,00,131

1957

செங்கல்பட்டு (1,42,696)

1.	முத்துசாமி நாயக்கர்* (காங்)	26,568	24.73
2.	அப்பாவு* (தனி) (காங்)	25,854	24.06
3.	ராமச்சந்திரன் (சுயே)	22,884	21.29
4.	ரத்னம் (தனி) (சுயே)	21,682	0.18
5.	பரமசிவம் (சுயே)	10,453	9.74

மதுராந்தகம் (1,59,340)

1.	ஓ. வெங்கடசுப்பா ரெட்டி* (காங்)	24,402	19.20
2.	ஓ. என். துரைபாபு (சுயே)	22,585	17.77
3.	வி. எல். ராஜா (சுயே)	19,250	15.15
4.	எல்லப்பன்* (தனி)(சுயே)	18,556	14.57
5.	ஜோதிவெங்கடாச்சலம் (பெ) (காங்)	18,345	14.43
6.	கோதண்டராமரெட்டி (சுயே)	15,784	12.41
7.	அங்கேசன் (தனி) (சுயே)	8,230	6.47

1962

செங்கல்பட்டு (76,741)

1.	சி. ஜி. விஸ்வநாதன்* (தி.மு.க.)	27,933	50.3
2.	ஜி. ராசரத்தின நாயக்கர் (காங்)	25,809	46.5
3.	டி. எம். ராமசாமி (சுயே)	1,767	3.2
	செல்லாதவை	2,951	
	பதிவான மொத்த வாக்குகள்	58,466	76.23

மதுராந்தகம் (தனி) (88,704)

1.	பி. பரமேஸ்வரன்* (காங்)	29,743	51.7
2.	பி. எஸ். எல்லப்பன் (சுத)	19,424	33.7
3.	கே. ஆரியசங்கரன் (சுயே)	6,119	10.6
4.	எஸ். தசரதன் (சுயே)	2,274	4.0
	செல்லாதவை	4,627	
	பதிவான மொத்த வாக்குகள்	62,204	70.13

1967

பரங்கிமலே (1,07,669)

1.	எம். ஜி. இராமச்சந்திரன்* (தி.மு.க.)	54,106	66.67
2.	டி. எல். ரகுபதி (காங்)	26,432	32.57
3.	கே. காசிநாதன் (ஜ.ச)	613 (க.இ)	0.76
	செல்லாதவை	1,602	
	பதிவான மொத்த வாக்குகள்	82,753	76.60

திருப்போரூர் (88,914)

1.	முனுஆதி (தி.மு.க)	39,047	60.03
2.	என். எம். மணிவர்மா (காங்)	22,631	34.79
3.	பூபதி (சுயே)	2,039 (க.இ)	3.13
4.	சகாதேவன் (சுயே)	1,334 (க.இ)	2.05
	செல்லாதவை	2,275	
	பதிவான மொத்த வாக்குகள்	67,776	76.23

செங்கல்பட்டு (90,773)

1.	சி. ஜி. விஸ்வநாதன்* (தி.மு.க)	43,428	62.77
2.	தம்பிரான் நாயக்கர் (காங்)	19,879	28.73
3.	நரசிம்மன் (சுயே)	5,879 (க.இ)	8.50
	செல்லாதவை	1,602	
	பதிவான மொத்த வாக்குகள்	71,739	79.08

மதுராந்தகம் (84,920)

1.	கோதண்டம்* (தி.மு.க.)	38,382	59.20
2.	வி. கோபால்ரெட்டி (காங்)	25,200	38.88
3.	வி. கிருஷ்ணசாமி (சுயே)	1,248 (க.இ)	1.42
	செல்லாதவை	2,895	
	பதிவான மொத்த வாக்குகள்	67,725	79.80

1971

பரங்கிமலே (1,63,527)

1.	எம். ஜி. இராமச்சந்திரன்* (தி.மு.க.)		65,405
2.	டி. எல். ரகுபதி (நி.காங்)		40,773
3.	வரதராசன் (க.வே.க)	(க.இ)	850
	செல்லாதவை		3039
	பதிவான மொத்த வாக்குகள்		1,10,067

திருப்போரூர் (1,04,099)

1.	முனுஆதி (தி.மு.க.)*		40,187
2.	டி. எம். தனபால் (நி.காங்)		24,950
3.	கே. குப்பன் (சுயே)	(க.இ)	4223
4.	பி. சகாதேவன் (சுயே)	(க.இ)	706
5.	பி. அப்பாதுரை (சுயே)	(க.இ)	441
	செல்லாதவை		2866
	பதிவான மொத்த வாக்குகள்		73,373

செங்கல்பட்டு (98,995)

1.	சி. ஜி. விஸ்வநாதன்* (தி.மு.க)		41,949
2.	எஸ். டி. நீலகண்டன் (நி.காங்)		18,290
3.	பி. ராமகிருஷ்ணன் (சுயே)	(க.இ)	3748
4.	வி. டி. கிருஷ்ணசாமி (சுயே)	(க.இ)	1455
5.	பி. ராமசாமி (சுயே)	(க.இ)	1264
6.	எஸ். கே. சுந்தரராஜ் (சுயே)	(க.இ)	345
7.	சின்னப்பையன் (சுயே)	(க.இ)	285
8.	என். எஸ். பரந்தாமன் (சுயே)	(க.இ)	222
	செல்லாதவை		3814
	பதிவான மொத்த வாக்குகள்		71,372

மதுராந்தகம் (88,600)

1.	ஆறுமுகம்* (தி.மு.க.)		42,295
2.	வி. கோபாலரெட்டியார் (நி.காங்)		23,246
	செல்லாதவை		2,255
	பதிவான மொத்த வாக்குகள்		67,796

1957

உத்திரமேரூர் (81,928)

1.	வி. கே. ராமசாமி* முதலியார் (சுயே)	18,385	41.26
2.	கே. துரைசாமி நாயகர் (காங்)	17,122	38.41
3.	முனுசாமி (சுயே)	4,706	10.55
4.	எஸ். முருகேச முதலியார் (சுயே)	3,416	7.67
5.	ஜெகந்நாதன் (சுயே)	939	2.11

காஞ்சிபுரம் (91,027)

1.	சி. என். அண்ணாதுரை* (தி.மு.க.)	31,861	51.94
2.	பி. எஸ். சீனிவாசன் (காங்)	20,718	33.78
3.	கே. எஸ். பார்த்தசாரதி (கம்)	6,742	10.98
4.	சக்கரவர்த்தி நாயகர் (சுயே)	1,448	2.36
5.	ஜி. வரதராசன் (சுயே)	576	0.94

1962

அச்சிறுப்பாக்கம் (81,633)

1.	வெங்கடசுப்பாரெட்டி* (காங்)	27,170	48.5
2.	வி. வெங்கா (தி.மு.க.)	22,748	40.7
3.	ஓ. என. துரைபாபு (சோச)	6,044	10.8
	செல்லாதவை	3,794	
	பதிவான மொத்த வாக்குகள்	59,766	73.21

உத்திரமேரூர் (85,189)

1.	சீனிவாசரெட்டியார்* (காங்)	33,766	53.7
2.	கே. துரைசாமிநாயக்கர் (சுயே)	24,276	38.6
3.	தீனதயாளு நாயுடு (சுயே)	1,705	2.7
4.	டி. ஜி. சுந்தரமூர்த்தி (சுயே)	1,421	2.3
5.	முத்துமாரிபிள்ளை (சுயே)	771	1.2
6.	சின்னக்கண்ணு நாயக்கர் (சுயே)	630	1.0
7.	யோகி செகந்நாதன் (சுயே)	302	0.5
	செல்லாதவை	2,596	
	பதிவான மொத்த வாக்குகள்	65,473	77.76

காஞ்சிபுரம் (98,287)

1.	எஸ். வி. நடேச முதலியார் (காங்)*	46,018	54.8
2.	சி. என். அண்ணாதுரை (தி.மு.க.)	36,828	43.9
3.	கே. எஸ். பரசுராம நாயகர் (சுயே)	1,128	1.3
	செல்லாதவை	2,679	
	பதிவான மொத்த வாக்குகள்	86,672	88.18

குன்றத்தூர் (தனி) (85,427)

1.	பி. அப்பாவு (காங்)*	20,207	41.6
2.	ஏ. ரத்னம் (குடியரசு)	19,422	40.0
3.	துரை ஏழுமலை (நா.த)	8,931	18.4
	செல்லாதவை	2,852	
	பதிவான மொத்த வாக்குகள்	51,423	60.19

1967

அச்சிறுப்பாக்கம் (தனி) (83,553)

1.	பி. எஸ். எல்லப்பன்* (சுத)	38,223	62.11
2.	பி. சாரதாம்பாள் (காங்)	23,322	37.89
	செல்லாதவை	3,313	
	பதிவான மொத்த வாக்குகள்	64,858	77.65

உத்திரமேரூர் (92,986)

1.	கே. எம். ராஜகோபால்* (தி.மு.க.)	47,689	64.01
2.	சீனிவாசரெட்டியார் (காங்)	26,814	35.99
	செல்லாதவை	2,882	
	பதிவான மொத்த வாக்குகள்	77.385	83.23

காஞ்சிபுரம் (97,372)

1.	என். கிருஷ்ணன்* (தி.மு.க.)	45,266	56.78
2.	வி. சி. சம்பந்த நாயகர் (காங்)	33,716	42.30
3.	சி. ஜீவரத்தினம் (ஐ.ச)	733 (க.இ)	0.92
	செல்லாதவை	2,029	
	பதிவான மொத்த வாக்குகள்	81,744	84.00

குன்றத்தூர் (தனி) (92,716)

1.	எம். கோபால் (தி.மு.க.)*	47,772	68.88
2.	பி. அப்பாவு (காங்)	20,563	29.65
3.	பி. ஏ. மூர்த்தி (சுயே)	1,024 (க.இ)	1.47
	செல்லாதவை	1,833	
	பதிவான மொத்த வாக்குகள்	71,192	76.82

1971

அச்சிறுப்பாக்கம் (தனி) (85,087)

1.	வி. பாலசுந்தரம்* (தி.மு.க.)		39,814
2.	சி. கணேசன் (நி.காங்)		13,457
3.	ஏ. பெருமாள் (சுயே)	(க.இ.)	4,346
4.	சி. ஏழுமலை (சுயே)	(க இ.)	16,52
5.	ஜே. ஆர். ஜெயராஜு சுப்பா (சுயே)	(க.இ.)	365
	செல்லாதவை		3,277
	பதிமான மொத்த வாக்குகள்		62,911

உத்திரமேரூர் (96,108)

1.	கே. எம். ராஜகோபால்* (தி.மு.க.)		48,462
2.	சி. இராமசாமி (நி.காங்)		19,896
3.	பி. இ. பச்சையப்பன் (சுயே)	(க.இ.)	2,027
	செல்லாதவை		2,269
	பதிவான மொத்த வாக்குகள்		72,654

காஞ்சிபுரம் (1,07,911)

1.	சி.வி.எம். அண்ணாமலை* (தி.மு.க.)		44,009
2.	வி. எஸ். நடேச முதலியார் (நி.காங்)		37,697
3.	கே. எஸ். பார்த்தசாரதி (இ.கம்)	(க.இ)	2094
	செல்லாதவை		2076
	பதிவான மொத்த வாக்குகள்		85876

குன்றத்தூர் (தனி) (1,09,509)

1.	எம். கோபால் (தி.மு.க.)*		47,126
2.	பி. அப்பாவு (நி.காங்)		24,488
3.	தயாளன் (சுயே)	(க.இ)	1,477
	செல்லாதவை		2685
	பதிவான மொத்த வாக்குகள்		75,776

1957

ஸ்ரீபெரும்புதூர் (74,870)

1.	எம். பக்தவத்சலம்* (காங்)	21,784	53.05
2.	சி. வி. எம். அண்ணாமலை (சுயே)	17,050	41.52
3.	ஜே. வெங்கடாச்சல நாயகர் (சுயே)	1,211	2.95
4.	ஜி. டி. பாச்யம் (பெ) (சுயே)	1,018	2.48

திருவள்ளூர் (1,69,359)

1.	ஏகாம்பரமுதலி* (காங்)	40,214	33.73
2.	வி. எஸ். அருணாச்சலம்* (தனி) (காங்)	34,689	29.10
3.	என். கோவிந்தசாமி நாயுடு (சுயே)	17,035	14.29
4.	எம். தர்மலிங்கம் (தனி) (சுயே)	7,564	6.31
5.	பாலு நாயகர் (சுயே)	6,001	5.04
6.	நாராயண நாயகர்(சுயே)	4,569	3.83
7.	சுலோச்சன முதலியார் (சுயே)	3,248	2.73
8.	ஜான் சுந்தரம் (சுயே)	2,994	2.51
9.	தனராசன் (சுயே)	2,930	2.46

1962

ஸ்ரீபெரும்புதூர் (93,368)

1.	எம். பக்தவத்சலம்* (காங்)	33,825	49.7
2.	சி. வி. எம். அண்ணாமலை (தி.மு.க.)	32,588	47.8
3.	ஏ. பி. பொன்னுசாமி (நா.த)	1,732	2.5
	செல்லாதவை	2,173	
	பதிவான மொத்த வாக்குகள்	70,318	75.32

கடம்பத்தூர் (69,958)

1.	ஏகாம்பர முதலியார்* (காங்)	17,314	44.3
2.	கோவிந்தசாமி நாயுடு (சுத)	10,767	27.6
3.	பி. சீனிவாசன் (சுயே)	6,143	15.7
4.	செங்கல்வராய நாயுடு (சுயே)	2,554	6.5
5.	கே. திருவேங்கடம்	2,320	5.9
	செல்லாதவை	2,770	
	பதிவான மொத்த வாக்குகள்	41,873	59.84

திருவள்ளூர் (தனி) (74,349)

1.	வி. எஸ். அருணாச்சலம்* (காங்)	21,609	50.2
2.	எஸ். எம். துரைராஜ் (தி.மு.க)	17,175	39.9
3.	எம். தர்மலிங்கம்	4,269	9.9
	செல்லாதவை	2,120	
	பதிவான மொத்த வாக்குகள்	45,181	60.77

திருத்தணி (97,944)

1.	சி. சிரஞ்சீவுலு நாயுடு* (சுயே)	36,884	50.5
2.	இ. எஸ். தியாகராசன் (காங்)	34,176	46.8
3.	இஸ்மாயில் (சுயே)	1,957	2.7
	செல்லாதவை	3,785	
	பதிவான மொத்த வாக்குகள்	76,802	78.43

1967

ஸ்ரீபெரும்புதூர் (96,287)

1.	டி. இராசரத்தினம்* (தி.மு.க)	41,655	54.11
2.	எம். பக்தவத்சலம் (காங்)	32,729	42.53
3.	கிண்டிரத்தினம் (சுயே)	1,640 (க.இ)	2.13
4.	ராஜா பழமலை என்ற சுப்பிரமணியம் (சுயே)	558 (க.இ)	0.73
5.	சி. வெங்கட்ராமன் (சுயே)	367 (க.இ)	0.48
செல்லாதவை		2,361	
பதிவான மொத்த வாக்குகள்		79,310	82.48

கடம்பத்தூர் (82,750)

1.	சி. வி. எம். அண்ணாமலை* (தி.மு.க)	43,499	66.68
2.	சிரஞ்சீவுலு நாயுடு (காங்)	21,741	33.32
செல்லாதவை		2,773	
பதிவான மொத்த வாக்குகள்		68,013	82.21

திருவள்ளூர் (தனி) (87,391)

1.	எஸ். எம். துரைராஜ்* (தி.மு.க)	40,687	66.06
2.	வி. எஸ். அருணாச்சலம் (காங்)	19,030	30.90
3.	பி. கோபால் (சுயே)	1,875 (க.இ.)	3.04
செல்லாதவை		2,780	
பதிவான மொத்த வாக்குகள்		64,372	73.67

திருத்தணி (1,00,232)

1.	கே. விநயகம்* (காங்)	27,123	40.34
2.	வி. கே. குப்புசாமி (தி.மு.க.)	25,337	37.68
3.	தேசப்பன் (சுயே)	14,777	21.98
செல்லாதவை		5,339	
பதிவான மொத்த வாக்குகள்		72,576	72.45

1971

ஸ்ரீபெரும்புதூர் (1,11,779)

1.	டி. இராசரத்தினம்* (தி.மு.க)	46,617
2.	மணலி ராமகிருஷ்ண முதலியார் (நி.காங்)	32,201
செல்லாதவை		2,137
பதிவான மொத்த வாக்குகள்		80,955

கடம்பத்தூர் (85,210)

1.	ஏ. பரந்தாமன்* (தி.மு.க.)	38,569
2.	குலசேகரன் (நி. காங்)	18,903
செல்லாதவை		4,106
பதிவான மொத்த வாக்குகள்		61,578

திருவள்ளூர் (தனி) (91,042)

1.	எஸ். எம். துரைராஜ்* (தி.மு.க)	36,496
2.	வி. எஸ். அருணாச்சலம் (நி.காங்)	17,759
3.	கோபால் (சுயே) (க.இ.)	3,855
செல்லாதவை		6,824
பதிவான மொத்த வாக்குகள்		64,934

திருத்தணி (1,03,073)

1.	வி. எஸ். தியாகராசன்* (தி.மு.க.)	43,436
2.	ஏகாம்பர ரெட்டி (நி.காங்)	26,938
செல்லாதவை		5,105
பதிவான மொத்த வாக்குகள்		75,479

வட ஆர்க்காடு

1957

வேட்பாளர்களும் கட்சிகளும்	கிடைத்த வாக்குகள்	சத விகிதம்

அரக்கோணம் (85,622)

1. எஸ். சி. சடையப்ப முதலியார்* (காங்)	29,669	62.46
2. தாமஸ் (சுயே)	10,527	22.17
3. ஏ. எல். சி. கிருஷ்ணசாமி நாயுடு (சுயே)	7,302	15.37

சோளிங்கர் (74,186)

1. பி. பக்தவத்சல நாயுடு* (காங்)	22,991	55.44
2. எம். சுப்பிரமணிய நாயக்கர் (சுயே)	14,037	33.86
3. ஜெயராஜ் (சுயே)	4,440	10.70

ராணிப்பேட்டை (70,501)

1. சந்திரசேகர நாயக்கர்* (காங்)	12,386	33.63
2. ஆர். ஏ. சுபான் (சுயே)	10,759	29.22
3. சி. ஏ. வரநாதன் (சுயே)	9,164	24.88
4. உத்தரநாதன் (சுயே)	2,635	7.16
5. சீனிவாசன் (சுயே)	1,127	3.06
6. எம். ரங்கசாமி (சுயே)	754	2.06

1962

வேட்பாளர்களும் கட்சிகளும்	கிடைத்த வாக்குகள்	சத விகிதம்

அரக்கோணம் (87,985)

1. எஸ். ஜே. இராமசாமி முதலியார்* (தி.மு.க)	26,586	39.0
2. பக்தவத்சல நாயுடு (காங்)	25,152	36.9
3. தாமஸ் (குடி)	6,798	10.0
4. தீனதயாளு நாயுடு(சுயே)	3,161	4.6
5. துரைசாமிரெட்டி (சுயே)	4,787	7.0
6. சொக்கலிங்கச் செட்டி (சுத)	1,728	2.5
செல்லாதவை	3,036	
பதிவான மொத்த வாக்குகள்	71,248	81.00

சோளிங்கர் (78,223)

1. ஏ. எம். பொன்னுரங்க முதலியார்* (காங்)	33,291	56.0
2. வி. முனுசாமி (தி.மு.க.)	20,762	34.9
3. பெரியசாமி ரெட்டி (சுயே)	4,308	7.3
4. கணபதி கண்ணப்ப முதலியார் (சுயே)	1,069	1.8
செல்லாதவை	2,659	
பதிவான மொத்த வாக்குகள்	62,089	79.39

ராணிப்பேட்டை (87,522)

1. அப்துல்கலீல் (தி.மு.க)*	24,082	39.3
2. ஏ. இ. சந்திரசேகர நாயக்கர் (காங்)	23,218	37.9
3. வரதராஜன் (சுயே)	9,562	15.6
4. கணேசன் (சுயே)	2,429	4.0
5. டி. துரைசாமி (சுயே)	1,183	1.9
6. வள்ளிக்கண்ணு (சுயே)	391	0.7
7. முனுசாமி நாயக்கர் (சுயே)	384	0.6
செல்லாதவை	3,097	
பதிவான மொத்த வாக்குகள்	64,346	73.55

மாவட்டம்

1967 | **1971**

அரக்கோணம்

1967 வேட்பாளர்களும் கட்சிகளும்	கிடைத்த வாக்குகள்	சத விகிதம்	1971 வேட்பாளர்களும் கட்சிகளும்	கிடைத்த வாக்குகள்
அரக்கோணம் (91,231)			**அரக்கோணம் (97,843)**	
1. எஸ். ஜே. இராமசாமி* (தி.மு.க.)	38,476	52.79	1. என். எஸ். பலராமன்* (தி.மு.க.)	42,256
2. பக்தவத்சல நாயுடு (காங்)	30,854	42.34	2. எஸ். கே. சுப்பிரமணிய முதலியார் (நி.காங்)	26,878
3. பக்தவத்சலம் (சுயே)	3,549 (க.இ)	4.87	3. கஜேந்திரன் (சுயே) (க.இ)	1,160
செல்லாதவை	2,857		செல்லாதவை	5,278
பதிவான மொத்த வாக்குகள்	75,736	83.06	பதிவான மொத்த வாக்குகள்	75,572

சோளிங்கர்

1967 வேட்பாளர்களும் கட்சிகளும்	கிடைத்த வாக்குகள்	சத விகிதம்	1971 வேட்பாளர்களும் கட்சிகளும்	கிடைத்த வாக்குகள்
சோளிங்கர் (85,378)			**சோளிங்கர் (89,522)**	
1. அரங்கநாதன்* (தி.மு.க.)	35,225	51.67	1. ஏ. எம். பொன்னுரங்க* முதலியார் (காங்)	36,776
2. ஏ. எம். பொன்னுரங்க முதலியார் (காங்)	28,201	41.37	2. கே. எம். நடராஜன் (தி.மு.க.)	29,621
3. அண்ணாமலை ரெட்டி (சுயே)	3,466 (க.இ.)	5.08	செல்லாதவை	4,425
4. பெரியசாமி ரெட்டி (சுயே)	1,282 (க.இ.)	1.88	பதிவான மொத்த வாக்குகள்	70,822
செல்லாதவை	2,671			
பதிவான மொத்த வாக்குகள்	70,845	82.99		

ராணிப்பேட்டை

1967 வேட்பாளர்களும் கட்சிகளும்	கிடைத்த வாக்குகள்	சத விகிதம்	1971 வேட்பாளர்களும் கட்சிகளும்	கிடைத்த வாக்குகள்
ராணிப்பேட்டை (91,631)			**ராணிப்பேட்டை (99,025)**	
1. அப்துல்கபூர்சாகிப்* (தி.மு.க)	35,225	45.14	1. கே. ஏ. வகாப்* (சுயே)	36,357
2. எஸ். காதர்செரீப் (காங்)	28,953	43.55	2. ஏ. ஜி. ரங்கநாத நாயக்கர் (நி.காங்)	31,022
3. சி. குப்பன் கவுண்டர் (சுயே)	3,645 (க.இ.)	5.48	செல்லாதவை	4,831
4. வி. சி. கேசவன் (சுயே)	1,936 (க.இ.)	2.91	பதிவான மொத்த வாக்குகள்	72,210
5. கே. ஜெகநாதன் (சுயே)	989 (க.இ)	1.40		
6. ஏ. கே. உக்கிரபாணி (சுயே)	548 (க.இ.)	0.82		
7. எஸ். எஸ். சுந்தரராமன் (சுயே)	406 (க.இ)	0.61		
செல்லாதவை	4,656			
பதிவான மொத்த வாக்குகள்	71,144	77.65		

1957

ஆர்க்காடு (74,691)

1.	எஸ். காதர்செரீப் * (காங்)	20,643	49.52
2.	லட்சுமணன் (சுயே)	11,807	28.33
3.	சாம்பசிவம் (சுயே)	4,926	11.81
4.	ஜி. எம். சாமி (சுயே)	3,623	8.69
5.	ஏ. ஆர். பச்சையப்பன் (சுயே)	691	1.65

குடியாத்தம் (1,71,171)

1.	வி. கே. கோதண்ட * ராமன் (கம்)	33,811	21.77
2.	டி. வெங்கடாசலம்	32,462	20.90
3.	டி. மணவாளன் * (தனி) (காங்)	33,341	21.47
4.	சாம்பசிவம் (சுயே)	15,593	10.04
5.	எம். கிருஷ்ணசாமி (சுயே)	29,310	18.90
6.	புலவர். ஏ. மணி எழிலன் (தனி) (சுயே)	10,751	6.92

1962

ஆர்க்காடு (82,485)

1.	முனிரத்தினம் * (தி.மு.க.)	28,485	48.3
2.	எஸ். காதர் செரீப் (காங்)	19,705	33.4
3.	ஏ. ஜி. ரங்கநாத நாயக்கர் (சுத)	7,198	12.2
4.	சதானந்தம் செட்டியார் (சுயே)	1,727	2.9
5.	எம். சுந்தரராஜ் (சுயே)	1,491	2.5
6.	உக்ரபாணி (சுயே)	422	0.7
செல்லாதவை		3,478	
பதிவான மொத்த வாக்குகள்		62,523	75.91

காட்பாடி (85,824)

1.	பி. ராஜகோபால்நாயுடு * (காங்)	26,389	44.2
2.	நடராஜன் (தி.மு.க.)	20,710	34.7
3.	கோதண்டராமன் (கம்)	10,192	17.1
4.	ஏ. குலசேகரநாயுடு (பி.சோ.)	1,219	2.0
5.	சி. ஆர். கோபால் (சுயே)	1,212	2.0
செல்லாதவை		3,462	
பதிவான மொத்த வாக்குகள்		63,236	73.69

குடியாத்தம் (தனி) (95430)

1.	டி. மணவாளன் * (காங்)	25,795	44.9
2.	சி. குப்புசாமி (குடி)	15,258	26.6
3.	முனுசாமி (கம்)	13,801	24.1
4.	பி. பெருமாள் (சுயே)	2,506	4.4
செல்லாதவை		2,721	
பதிவான மொத்த வாக்குகள்		60,106	63.01

1967

ஆர்க்காடு (84,245)

1.	என். வீராசாமி * (தி.மு.க.)	37,514	60.13
2.	ஏ. ஜி. ரங்கநாத நாயக்கர் (காங்)	23,184	37.16
3.	பார்த்தசாரதிப்பிள்ளை (ஜ.ச)	1,695 (க.இ)	2.71
	செல்லாதவை	2,627	
	பதிவான மொத்த வாக்குகள்	65,020	77.20

காட்பாடி (82,515)

1.	ஜி. நடராஜன் * (தி.மு.க.)	32,952	53.06
2.	பி. எஸ். ராஜகோபால் நாயுடு (காங்)	25,032	40.30
3.	சி. கோபால் (குடி)	4,125 (க.இ)	6.64
	செல்லாதவை	3,177	
	பதிவான மொத்த வாக்குகள்	65,286	79.10

குடியாத்தம் (85,176)

1.	வி. கே. கோதண்ட ராமன் (இ.கம்) *	38,825	61.20
2.	பி. ராஜகோபால் நாயுடு (காங்)	21,901	34.53
3.	ஜி. கண்ணபிரான் (வ.கம்)	2,708	4.27
	செல்லாதவை	3,516	
	பதிவான மொத்த வாக்குகள்	66,050	78.65

பேரணம்பட்டு (தனி) (80,431)

1.	பி. ஜெயராமன்* (தி.மு.க.)	28,868	54.75
2.	டி. மணவாளன் (காங்)	19,957	37.75
3.	ஏ. எம். சுப்ரமணியம் (குடி)	3,904 (க.இ)	7.40
	செல்லாதவை	2,937	
	பதிவான மொத்த வாக்குகள்	55,666	69.22

1971

ஆர்க்காடு (88,559)

1.	என். வீராசாமி * (தி.மு.க.)		39,126
2.	என். ஆர். எத்திராஜுலு நாயக்கர் (நி.காங்)		25,061
3.	ஏ. ஆர். பொன்னுசாமி நாயக்கர் (சுயே)	(க.இ)	2,777
4.	உக்கிரபாணி (சுயே)	(க.இ)	449
5.	ஆறுமுகம் (சுயே)	(க.இ)	287
	செல்லாதவை		2,196
	பதிவான மொத்த வாக்குகள்		69,896

காட்பாடி (91,305)

1.	துரைமுருகன் * (தி.மு.க.)		37,487
2.	தண்டாயுதபாணி (நி.காங்)		20,919
3.	சுந்தரம் (இ.கம்)	(க.இ)	6,133
4.	எம். மாணிக்கம் (சுயே)	(க.இ)	329
	செல்லாதவை		2,835
	பதிவான மொத்த வாக்குகள்		67,703

குடியாத்தம் (91,545)

1.	கே. துரைசாமி * (தி.மு.க.)		34,954
2.	டி. ஏ. ஆதிமூலம் (நி.காங்)		18,580
3.	வி. கே. கோதண்ட ராமன் (இ.கம்)	(க.இ)	5,721
4.	ஆர். கிருஷ்ணன் (சுயே)	(க.இ)	2,745
	செல்லாதவை		3,323
	பதிவான மொத்த வாக்குகள்		65,323

பேரணம்பட்டு (86,711)

1.	கிருஷ்ணன்* (தி.மு.க.)		35,804
2.	ராஜகோபால் (நி.காங்)		21,665
3.	ஆனைராஜ் (சுயே)	(க.இ)	2,195
4.	பாலகிருஷ்ணன் (சுயே)	(க.இ)	399
	செல்லாதவை		2,626
	பதிவான மொத்த வாக்குகள்		62,689

1957

திருப்பத்தூர் (76,648)

1.	ஆர். சி. சாமன்ன கவுண்டர் (காங்)*	18,618	64.00
2.	நடேசபிள்ளை (சுயே)	6,609	22.72
3.	கிருஷ்ணமணி அய்யர் (சுயே)	2,112	7.26
4.	அப்பாசாமி (சுயே)	1,752	6.02

வாணியம்பாடி (80,556)

1.	ஏ. ஏ. ரசீது (காங்)*	18,565	51.87
2.	எம். பி. வடிவேலு கவுண்டர் (சுயே)	13,930	38.91
3.	ஜி. இ. ராதா கிருஷ்ணன் (சுயே)	2,289	6.37
4.	சி. கோவிந்தராஜன் (சுயே)	1,019	2.85

ஆம்பூர் (1,61,510)

1.	வி. கே. கிருஷ்ணமூர்த்தி* (காங்)	25,562	22.48
2.	சம்பங்கி நாயுடு (சுயே)	25,105	22.09
3.	எஸ். ஆர். முனுசாமி* (தனி) (சுயே)	17,047	14.99
4.	ஏ. எம். ரத்னசாமி (காங்)	15,842	13.93
5.	ஆதிமூலம் (தனி) (சுயே)	15,585	13.71
6.	எம். டி. ராஜகோபால் நாயுடு (சுயே)	14,592	12.80

1962

திருப்பத்தூர் (82,207)

1.	திருப்பதி கவுண்டர்* (தி.மு.க)	32,400	59.15
2.	சாமன்ன கவுண்டர் (காங்)	19,540	37.03
	செல்லாதவை	2,511	
	பதிவான மொத்த வாக்குகள்	54,457	62.24

வாணியம்பாடி (74,567)

1.	வடிவேல் (தி.மு.க)*	27,275	54.9
2.	கரிய கவுண்டர் (காங்)	20,068	40.3
3.	தாசப்பன் (சுயே)	2,372	4.8
	செல்லாதவை	2,041	
	பதிவான மொத்த வாக்குகள்	51,800	69.45

ஆம்பூர் (தனி) (80,473)

1.	ராஜகோபால்* (காங்)	25,505	53.7
2.	முனுசாமி (குடி)	15,979	33.7
3.	ஆதிமூலம் (சுயே)	5,988	12.6
	செல்லாதவை	2,467	
	பதிவான மொத்த வாக்குகள்	49,962	62.07

1967

நாட்ராம்பள்ளி (79,565)

1.	திம்மராயக் கவுண்டர் (தி.மு.க)*	29,215	52.18
2.	ஆர். சி. சாமன்ன கவுண்டர் (காங்)	26,776	47.82
செல்லாதவை		2,147	
பதிவான மொத்த வாக்குகள்		58,138	73.07

திருப்பத்தூர் (82,817)

1.	சின்னராஜி கவுண்டர் (தி.மு.க.)*	32,589	49.80
2.	சண்முகம் (காங்)	30,512	46.62
3.	முருகேசன் (குடி)	2,345 (க.இ)	3.58
செல்லாதவை		2,248	
பதிவான மொத்த வாக்குகள்		67,694	81.74

வாணியம்பாடி (72,744)

1.	ராஜமன்னுர் (காங்)*	26,946	50.77
2.	வடிவேலு (தி.மு.க.)	25,308	47.69
3.	முனுசாமிக் கவுண்டர் (சுயே)	819 (க.இ)	1.54
செல்லாதவை		1,995	
பதிவான மொத்த வாக்குகள்		55,068	75.70

ஆம்பூர் (தனி) (87,087)

1.	எம். பன்னீர்ச்செல்வம்* (தி.மு.க.)	31,554	56.35
2.	பி. ராஜகோபால் (காங்)	20,947	37.40
3.	ஏ. டி. வேலாயுதம் (குடி)	3,499 (க.இ)	6.25
செல்லாதவை		2,966	
பதிவான மொத்த வாக்குகள்		58,966	67.72

கணியம்பாடி (80,337)

1.	எல். பலராமன் (காங்)*	29,512	49.62
2.	தோப்பூர் திருவேங் கடம் (தி.மு.க.)	28,100	47.24
3.	கே. மாயக்கிருஷ்ணன் (குடி)	1,867 (க.இ)	3.14
செல்லாதவை		2,898	
பதிவான மொத்த வாக்குகள்		62,377	77.83

1971

நாட்ராம்பள்ளி (84,331)

1.	டி. சி. திம்மராய கவுண்டர் (தி.மு.க.)*	33,303
2.	ஏ. கே. சண்முகசுந்தரம் (நி.காங்)	26,882
செல்லாதவை		2,740
பதிவான மொத்த வாக்குகள்		62,925

திருப்பத்தூர் (90,778)

1.	ஜி. ராமசாமி* (தி.மு.க.)	37,120
2.	ஒய். சண்முகம் (நி.காங்)	29,720
செல்லாதவை		3,554
பதிவான மொத்த வாக்குகள்		70,394

வாணியம்பாடி (80,631)

1.	எம். ஏ. லத்தீப்* (சுயே)		27,899
2.	ஆர். சி. சாமன்ன கவுண்டர் (நி.காங்)		19,082
3.	பி. ஏ. ராஜு (சுயே)	(க.இ)	2,407
4.	வி. என். வடிவேலு (சுயே)	(க.இ)	314
செல்லாதவை			5,430
பதிவான மொத்த வாக்குகள்			55,132

ஆம்பூர் (தனி) (96,754)

1.	எம். பன்னீர்ச்செல்வம்* (தி.மு.க.)		32,937
2.	எம். ஆதிமூலம் (நி.காங்)		21,449
3.	வி. கே. தாமோதரன் (சுயே)	(க.இ)	5,129
4.	ஆர். எஸ். அசோக் ஜான் ஜோசப் (சுயே)	(க.இ)	182
செல்லாதவை			2,636
பதிவான மொத்த வாக்குகள்			62,333

கணியம்பாடி (86,907)

1.	தோப்பூர் திருவேங் கடம் (தி.மு.க.)*		34,435
2.	எல். பலராமன் (நி.காங்)		24,647
3.	ஆர். சண்முகம் (சுயே)	(க.இ)	3,084
4.	ரத்தினம் (சுயே)	(க.இ)	1,182
5.	ஜெயராம கவுண்டர் (சுயே)	(க.இ)	292
செல்லாதவை			2,607
பதிவான மொத்த வாக்குகள்			66,247

1957

வேலூர் (89,284)

1.	எம். பி. சாரதி* (தி.மு.க.)	18,520	45.40
2.	சுந்தரகவுண்டர் (கம்)	13,683	33.54
3.	வி. எம். ராமசாமி முதலியார் (காங்)	8,586	21.06

ஆரணி (76,019)

1.	பி. துரைசாமி ரெட்டியார்* (சுயே)	20,237	51.58
2.	வி. கே. கண்ணன் (காங்)	18,989	48.42

1962

வேலூர் (90,028)

1.	ஆர். ஜீவரத்ன முதலியார் (காங்)*	26,739	40.6
2.	எம். பி. சாரதி (தி.மு.க)	26,549	40.3
3.	சுந்தரம் (கம்)	11,760	17.9
4.	ராஜம்மாள் (பெ) (சுயே)	412	0.6
5.	சுப்ரமணி (சுயே)	378	0.6
	செல்லாதவை	2,403	
	பதிவான மொத்த வாக்குகள்	68,293	75.88

விரிஞ்சிபுரம் (82,644)

1.	சம்பங்கி நாயுடு* (தி.மு.க.)	23,459	50.4
2.	கிருஷ்ணமூர்த்தி (காங்)	11,229	24.1
3.	ஆர். ராதாகிருஷ்ணன் (சுயே)	5,489	11.8
4.	ஏ. எம். ஜெயராமன் (சுயே)	2,043	4.4
5.	நெடுஞ்சேரலாதன் (சுயே)	1,826	3.9
6.	நாராயணசாமி முதலியார் (சுத)	1,339	2.9
7.	டி. ஆர். ரங்கசாமி ரெட்டியார் (சுயே)	587	1.3
8.	வி. குப்புசாமி கவுண்டர் (சுயே)	570	1.2
	செல்லாதவை	3,413	
	பதிவான மொத்த வாக்குகள்	50,033	60.54

ஆரணி (79,330)

1.	சி. கோதண்டராம பாகவதர்* (காங்)	30,773	51.6
2.	ஏ. சி. நரசிம்மன் (தி.மு.க.)	23,055	38.7
3.	எம். தர்மராசன் (த.தே.க)	5,805	9.7
	செல்லாதவை	2,607	
	பதிவான மொத்த வாக்குகள்	62,279	78.50

1967

வேலூர் (88,490)

1.	மா. பா. சாரதி* (தி.மு.க.)	39,863	59.96
2.	ரா. ஜீவரத்தின முதலியார் (காங்)	25,449	37.64
3.	வி. கே. தாமோதரன் (குடி)	1,209	1.79
4.	மாசிலாமணி செட்டியார் (சுயே)	550 (க.இ)	0.81
5.	மணி (சுயே)	350 (க.இ)	0.52
6.	சுப்ரமணி உடையார் (ஜ.ச)	192 (க.இ)	0.28
	செல்லாதவை	2,266	
	பதிவான மொத்த வாக்குகள்	69,879	79.08

ஆரணி (82,278)

1.	ஏ. சி. நரசிம்மன்* (தி.மு.க.)	38,038	60.74
2.	டி. பி. ஜெயராம செட்டியார் (காங்)	17,320	27.66
3.	எம். முனுசாமி (சுயே)	5,880 (க.இ)	9.39
4.	கே. பி. கிருஷ்ணசாமி நாயக்கர் (சுயே)	1,383 (க.இ)	2.21
	செல்லாதவை	3,826	
	பதிவான மொத்த வாக்குகள்	66,447	80.86

1971

வேலூர் (1,06,424)

1.	மா. பா. சாரதி* (தி.மு.க.)		38,968
2.	லாலா லஜபதி (நி.காங்)		32,401
3.	இளமதி (சுயே)	(க.இ)	1,587
4.	அப்துல்காதர் ஜமாலி	(க.இ)	665
5.	சாகுல்அமீது	(க.இ)	114
	செல்லாதவை		2,111
	பதிவான மொத்த வாக்குகள்		75,846

ஆரணி (85,126)

1.	ஏ. சி. நரசிம்மன்* (தி.மு.க.)	37,682
2.	எம். தர்மராஜன் (நி.காங்)	24,599
	செல்லாதவை	2,165
	பதிவான மொத்த வாக்குகள்	64,446

1957

செய்யாறு (74,385)

1.	பி. ராமச்சந்திரன்* (காங்)	26,018	51.23
2.	வி. தர்மலிங்க நாயகர் (சுயே)	24,761	48.77

வந்தவாசி (1,60,030)

1.	எம். ராமச்சந்திரரெட்டி* (காங்)	44,610	28.12
2.	தர்ம கவுண்டர் (சுயே)	33,185	20.92
3.	டி. தசரதன்* (தனி) (காங்)	22,187	18.89
4.	எஸ். முத்துலிங்கம் (தனி) (சுயே)	15,747	9.93
5.	எட்டப்ப கவுண்டர் (சுயே)	12,965	8.20
6.	ராமசாமி (தனி) (சுயே)	7,941	5.10
7.	கருணைபிரகாசம் (தனி) (சுயே)	6,187	3.90
8.	கோவிந்தராசு (தனி) (சுயே)	6,081	3.80
9	தாமோதரன்(தனி)(சுயே)	5,170	3.30
10.	பெருமாள் (தனி) (சுயே)	4,494	2.84

போளூர் (82,019)

1.	எஸ். எம். அண்ணாமலை* (தி.மு.க.)	17,222	42.95
2.	டி. பி. கேசவரெட்டியார் (சுயே)	10,616	26.49
3.	வி. கிருஷ்ணகாந்தன் (காங்)	7,613	18.99
4.	வேதியப்ப முதலியார் (சுயே)	4,059	10.13
5.	புருஷோத்தம முதலியார் (சுயே)	578	1.44

1962

செய்யாறு (79,544)

1.	கே. கோவிந்தன்* (தி.மு.க.)	23,250	42.0
2.	தர்மலிங்கநாயக்கர் (காங்)	22,892	41.3
3.	பெருமாள்சாமி நாயக்கர் (சுத)	9,231	16.7
	செல்லாதவை	2,757	
	பதிவான மொத்த வாக்குகள்	58,130	73.08

வந்தவாசி (தனி) (92,928)

1.	எஸ். முத்துலிங்கம்* (தி. மு. க.)	34,922	61.6
2.	டி. தசரதன் (காங்)	19,160	35.4
	செல்லாதவை	2,968	
	பதிவான மொத்த வாக்குகள்	57,060	61.42

பெரணமல்லூர் (74,329)

1.	பி. ராமச்சந்திரன்* (காங்)	24,817	49.5
2.	வி. டி. அண்ணாமலை முதலியார் (தி.மு.க)	16,252	32.4
3.	எட்டியப்பக்கவுண்டர் (சுத)	6,670	13.3
4.	பி. கே. ஆதிகேசவ முதலியார் (சுயே)	2,400	4.8
	செல்லாதவை	2,919	
	பதிவான மொத்த வாக்குகள்	53,067	71.41

போளூர் (82,973)

1.	கேசவரெட்டி* (தி.மு.க.)	29,283	66.2
2.	பெரியசாமி (காங்)	17,828	37.8
	செல்லாதவை	2,656	
	பதிவான மொத்த வாக்குகள்	49,788	60.01

1967

செய்யாறு (86,809)

1.	கே. கோவிந்தன்* (தி.மு.க.)	37,068	54.86
2.	கே. எம். கனகன்(காங்)	17,395	25.74
3.	பெருமாள்சாமி நாயக்கர் (சுயே)	11,095	16.42
4.	பி. கே. சந்திரன் (சுயே)	2,012 (க.இ.)	2.98
	செல்லாதவை	3,681	
	பதிவான மொத்த வாக்குகள்	71,251	83.52

வந்தவாசி (தனி) (93,447)

1.	முத்துலிங்கம்* (தி.மு.க.)	38,626	61.25
2.	ஏ. ஆதிமூலம் (காங்)	21,300	33.78
3.	சி. குப்புசாமி (குடி)	1,903 (க.இ)	3.02
4.	எம். கருணைப்பிரகாசம்	1,231 (க.இ)	1.95
	செல்லாதவை	2,930	
	பதிவான மொத்த வாக்குகள்	65,990	70.66

பெரணமல்லூர் (85,233)

1.	அண்ணாமலைமுதலியார்* (தி.மு.க.)	29,413	46.25
2.	பி. ராமச்சந்திரன் (காங்)	20,225	31.80
3.	எட்டியப்பன் (சுயே)	10,714	16.85
4.	டி. கிருட்டிணசாமி நாயுடு (சுயே)	2,480 (க.இ)	3.90
5.	டி. சுப்பிரமணியன் (சுயே)	769 (க.இ)	1.20
	செல்லாதவை	4,292	
	பதிவான மொத்த வாக்குகள்	67,893	79.70

போளூர் (82,835)

1.	எஸ். குப்பம்மாள்* (தி.மு.க.)	33,292	56.92
2.	எஸ். எம். அண்ணாமலை (காங்)	20,224	34.58
3.	பி. கோதண்டராமன் (சுயே)	4,969 (க.இ)	8.50
	செல்லாதவை	3,059	
	பதிவான மொத்த வாக்குகள்	61,544	75.26

1971

செய்யாறு (88,183)

1.	கே. கோவிந்தன்* (தி.மு.க.)	39,978
2.	பெருமாள்சாமி நாயக்கர் (நி.காங்)	31,677
	செல்லாதவை	1,714
	பதிவான மொத்த வாக்குகள்	73,369

வந்தவாசி (தனி) (95,562)

1.	வி. ராஜகோபால்* (தி.மு.க.)	41,452
2.	தசரதன் (நி.காங்)	23,465
	செல்லாதவை	1,929
	பதிவான மொத்த வாக்குகள்	66,846

பெரணமல்லூர் (85,345)

1.	பி. எட்டியப்பன்* (தி.மு.க.)	39,160
2.	எம். பூபாலன் (நி. காங்)	21,557
	செல்லாதவை	1,752
	பதிவான மொத்த வாக்குகள்	62,469

போளூர் (85,660)

1.	டி. பி. சீனிவாசன்* (தி.மு.க.)	34,728
2.	டி. ஆர். நடேச கவுண்டர் (நி.காங்)	25,232
	செல்லாதவை	2,808
	பதிவான மொத்த வாக்குகள்	62,768

1957

செங்கம் (76,865)

1.	டி. கரியகவுண்டர்* (காங்)	20,079	56.43
2.	ஆர். வெங்கடாசல முதலியார் (சுயே)	12,806	36.00
3.	இ. வெங்கடாசல முதலியார் (சுயே)	2,691	7.57

திருவண்ணுமலே (1,88,923)

1.	பி. யு. சண்முகம்* (சுயே)	48,477	29.42
2.	சி. சந்தானம்* (தனி) (சுயே)	39,622	24.06
3.	வி. கே. அண்ணுமலேக் கவுண்டர் (காங்)	32,273	19.60
4.	ஆறுமுகம் (தனி) (காங்)	29,328	17.81
5.	கே. அருணுச்சலம் (தனி) (சுயே)	8,555	5.20
6.	எஸ். சின்னச்சாமி (தனி) (சுயே)	2,537	1.54
7.	என். சுப்பராயன் (சுயே) (தனி)	2,002	1.22
8.	எம். பெருமாள் நயினுர் (தனி) (சுயே)	1,888	1.15

1962

செங்கம் (87,108)

1.	சின்னராஜி கவுண்டர்* (தி.மு.க.)	34,374	55.2
2.	சண்முகம் (காங்)	25,008	40.2
3.	தம்மையதாஸ் (சுயே)	1,350	2.2
4.	மாணிக்கம் (சுயே)	1.082	1.7
5.	ரத்னவேல் (சுயே)	440	0.7
	செல்லாதவை	2,437	
	பதிவான மொத்த வாக்குகள்	64,691	74.29

திருவண்ணுமலே (99,596)

1.	பழனிபிள்ளே* (காங்)	35,148	50.0
2.	பி. யு. சண்முகம்* (தி.மு.க.)	33,399	47.6
3.	கண்ணு கண்டர் (சுத)	1,663	2.4
	செல்லாதவை	3,066	
	பதிவான மொத்த வாக்குகள்	73,276	73.60

பி. யு. சண்முகம்□ (தி.மு.க.) (இடைத்தேர்தல்)

1967

செங்கம் (78,424)

1.	பி. எஸ். சந்தானம்* (தி.மு.க.)	29,828	56.84
2.	ஏ. ஆறுமுகம் (காங்)	18,773	35.77
3.	பி. தனபால் (சுயே)	1,927 (க.இ)	3.67
4.	ஆர். கன்னையா (குடி)	1,425 (க.இ)	2.72
5.	பி. கே. மாணிக்கம் (சுயே)	524 (க.இ.)	1.00
	செல்லாதவை	2,207	
	பதிவான மொத்த வாக்குகள்	54,684	69.74

தண்டராம்பட்டு (82,797)

1.	கே. சகாதேவ கண்டர்* (காங்)	29,524	50.32
2.	ஆர். தர்மலிங்கம் (தி.மு.க.)	28,185	48.03
3.	சி. கோவிந்தநாயுடு (சுயே)	971 (க.இ)	1.65
	செல்லாதவை	2,381	
	பதிவான மொத்த வாக்குகள்	61,061	73.76

கலசப்பாக்கம் (92,766)

1.	எஸ். முருகையன்* (தி.மு.க.)	32,697	51.37
2.	எம். சுந்தரசாமி (காங்)	20,554	32.30
3.	கே. ஆர். கண்ணமணி கவுண்டர் (சுயே)	10,393 (க.இ)	16.33
	செல்லாதவை	3,892	
	பதிவான மொத்த வாக்குகள்	67,536	72.81

திருவண்ணமலை (94,545)

1.	டி. விசயராசு* (காங்)	38,153	49.39
2.	பி.யு. சண்முகம் (தி.மு.க.)	34,968	45.26
3.	எம். ஆறுமுகம் (சுத)	4,134 (க.இ)	5.35
	செல்லாதவை	2,572	
	பதிவான மொத்த வாக்குகள்	79,827	84.44

1971

செங்கம் (84,601)

1.	சி. பாண்டுரங்கம்* (தி.மு.க.)	32,260
2.	ஏ. ஆறுமுகம் (நி.காங்)	16,705
3.	ஏ. ராமசாமி (சுயே)	(க.இ.) 3,586
	செல்லாதவை	4,046
	பதிவான மொத்த வாக்குகள்	56,597

தண்டராம்பட்டு (90,062)

1.	எம். எஸ். ராதா கிருஷ்ணன்* (தி.மு.க.)	37,991
2.	கே. சகாதேவ கண்டர் (நி.காங்)	26,600
	செல்லாதவை	2,917
	பதிவான மொத்த வாக்குகள்	67,508

கலசப்பாக்கம் (96,470)

1.	எஸ். முருகையன்* (தி.மு.க.)	42,893
2.	எம். சுந்தரசாமி (நி.காங்)	29,960
	செல்லாதவை	1,741
	பதிவான மொத்த வாக்குகள்	74,594

திருவண்ணமலை (1,04,261)

1.	பி. யு. சண்முகம்* (தி.மு.க.)	46,633
2.	டி. அண்ணமலைப் பிள்ளை (நி.காங்)	28,323
	செல்லாதவை	5,698
	பதிவான மொத்த வாக்குகள்	80,654

1957

துரிஞ்சாபுரம் (84,704)

1. எம். ஏ. மாணிக்கவேலு* (காங்)	21,261	58.64
2. எஸ். முருகையன் (சுயே)	14,993	41.36

1962

துரிஞ்சாபுரம் (87,938)

1. எஸ். முருகையன்* (தி.மு.க.)	21,163	43.2
2. நடராசமுதலியார் (காங்)	13,865	28.3
3. அண்ணாமலை (சுயே)	8,979	18.3
4. சந்திரநாதன் கண்டர் (சுத)	1,551	3.2
5. கோவிந்த நாயுடு (சுயே)	1,259	2.6
6. பெரியநாயகம் (சுயே)	937	1.9
7. நாராயணசாமி (சுயே)	795	1.6
8. சிந்தாமணி முதலி (சுயே)	464	0.9
செல்லாதவை	3,475	
பதிவான மொத்த வாக்குகள்	52,488	59.70

தனிப்பாடி (தனி) (1,00,133)

1. ஆறுமுகம்* (காங்)	33,129	56.3
2. சந்தானம் (தி.மு.க.)	25,753	43.7
செல்லாதவை	3,509	
பதிவான மொத்த வாக்குகள்	62,391	62.34

தென்னார்க்காடு மாவட்டம்

1957

வேட்பாளர்களும் கட்சிகளும்	கிடைத்த வாக்குகள்	சத விகிதம்
சத்திய மங்கலம் (80,814)		
1. கே. கோபால் கவுண்டர்* (சுயே)	21,298	59.40
2. கே. அரங்கநாதன் (காங்)	14,558	40.60

1962

வேட்பாளர்களும் கட்சிகளும்	கிடைத்த வாக்குகள்	சத விகிதம்
சத்திய மங்கலம் (81,582)		
1. கோபால் கவுண்டர்* (காங்)	23,914	59.6
2. அந்தோனிசாமி (சுயே)	10,115	25.2
3. பச்சையப்ப நாயக்கர் (சுத)	6,073	15.2
செல்லாதவை	2,633	
பதிவான மொத்த வாக்குகள்	42,735	52.40

எங்கள் நல் வாழ்த்துக்கள்!

ஏலங்கள் — சீட்டுக்கள் நடத்துவதில் முன்னோடி நிறுவனம் :

யூனிட்டி பெனிபிட் பண்ட்ஸ் (பிரைவேட்) லிமிடெட்.

2/130, மவுண்ட்ரோடு, ஆயிரம் விளக்கு,

சென்னை - 6.

இதர விவரங்களுக்கு தொலைபேசி எண். 88590-ல் தொடர்பு கொள்க.

காலக் கண்ணாடி

காலத்தைக் கடந்து கம்பீரமாக நிற்கின்றன, தாஜ் மஹால் போன்ற கவின்மிகு கட்டடங்கள். காலம் பதித்துச் சென்ற சுவடுகளை நாம் அவற்றைக் கண்டதும் எளிதாக அறியமுடிவதில்லை. வனப்பு மிகுந் திருப்பினும் வாய் திறவாதவை, அந்தச் சின்னங்கள். அவற்றைவிட சாஸனங்களும் சரித்திரமுமே கால ஓட்டத் தைக் கண்ணாடிபோலத் தெளிவாகக் காட்டுகின்றன. நூல்கள் அனைவருடனும் அளவளாவுகின்றன. கடந்த காலத்தை மெய்யாகப் பேணிப் பாதுகாப்பவை, புத்தகங் களும், பிற தஸ்தாவேஜுகளுமே; சரித்திரம் எங்கு, எப்படிச் சாகாவரம் பெறுகிறது என்பதை வருங்காலத்துக்கு விளக்கிக் கூறி வழி காட்டுகின்றன, அவை.

மகத்தான நிகழ்ச்சிகள் பற்றியும், வரலாற்றை வகுக்கும் வல்லவர் குறித்தும் எழுதுவதையும் படிப்பதையும் முன்னிலும் எளிதாக்கியுள்ளது நவீனமுறைக் காகிதத் தயாரிப்பு. சேஷசாயி பேப்பர் அண்ட் போர்ட்ஸ் நிறுவனம் தற்போது தயாரித்துவரும் தரமான காகிதம் அமரநிலைக்குரிய ' அந்த நாளை ' ஆராய்ந்தறியப் பேருதவி புரிகிறது என்பதைக் கூறவும் வேண்டுமோ ?

சேஷசாயி பேப்பர் அண்ட் போர்ட்ஸ் லிமிடெட்,

பள்ளிப்பாளயம், சேலம் ஜில்லா, தென்னிந்தியா

SPB

உயர் ரகத்தைக் குறிக்கும்
வாட்டர் மார்க்

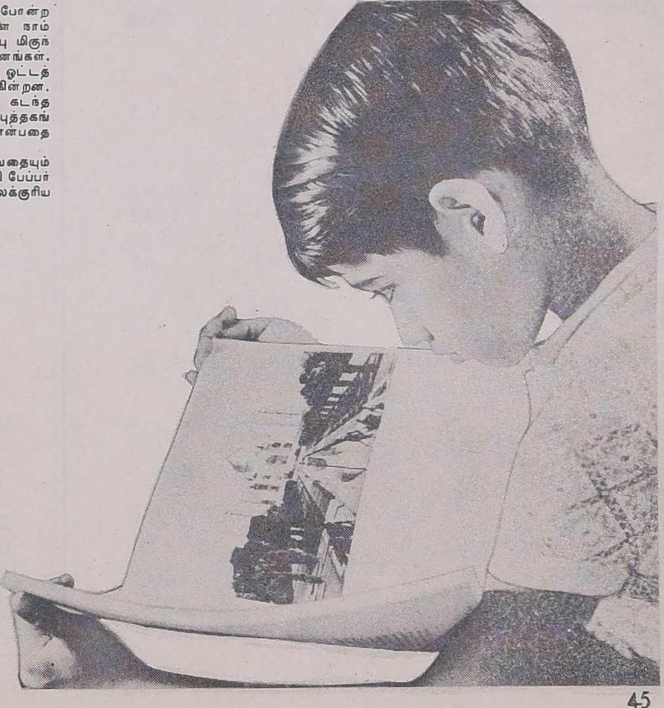

FDS.SPB 777 TMA

செஞ்சி (87,980)

1.	ஜங்கால்ரெட்டியார்* (சுயே)	18,016	41.64
2.	வி. கோபால் கவுண்டர் (சுயே)	14,291	33.01
3.	பச்சையப்ப நாயக்கர் (காங்)	10,971	25.35

திண்டிவனம் (1,55,419)

1.	பி. வீரப்பக் கவுண்டர்* (சுயே)	37,448	27.03
2.	எம். ஜெகந்நாதன்* (தனி) (சுயே)	34,753	25.05
3.	வேணுகோபால் கவுண்டர் (காங்)	28,658	20.65
4.	பிச்சைக்குப்பன் (தனி) (காங்)	22,941	16.54
5.	கண்ணன் (தனி) (சுயே)	5,563	4.01
6.	திருநீலகண்டர் (சுயே)	4,730	3.41
7.	எஸ். ஆறுமுக முதலியார் (சுயே)	4,586	3.31

செஞ்சி (89,586)

1.	ராசாராம் (காங்)*	29,235	51.5
2.	அரங்கநாதன் (சுத)	27,494	48.5
	செல்லாதவை	2,434	
	பதிவான மொத்த வாக்குகள்	59,163	66.07

திண்டிவனம் (88,723)

1.	தங்கவேலு* (தி.மு.க.)	27,687	45.3
2.	வீரப்பக்கவுண்டர் (காங்)	27,422	44.9
3.	முருகேசன் (கம்)	4,927	8.1
4.	கிருஷ்ணன் (சுயே)	1,044	1.7
	செல்லாதவை	2,612	
	பதிவான மொத்த வாக்குகள்	63,692	71.80

வானூர் (தனி) (78,972)

1.	பாலகிருட்டிணன்* (தி.மு.க.)	22,463	51.7
2.	கண்ணன் (காங்)	20,987	48.3
	செல்லாதவை	1,726	
	பதிவான மொத்த வாக்குகள்	45,176	57.22

1967

மேல்மலையனூர் (92,089)

1.	ஆர். ஆர். முனுசாமி* (தி.மு.க.)	33,115	50.68
2.	கே. கோபால் கவுண்டர் (காங்)	17,295	26.47
3.	கே. அரங்கநாதன் (சுயே)	11,756	17·99
4.	எம். ஏ. குத்தன் (சுயே)	2,051 (க.இ)	3.14
5.	ஏ. அந்தோனிசாமி (சுயே)	1,120 (க.இ)	1.72
	செல்லாதவை	3,107	
	பதிவான மொத்த வாக்குகள்	68,444	74.33

செஞ்சி (94,916)

1.	வி. முனுசாமி* (தி.மு.க.)	39,517	55.59
2.	ஜி. ராசாராம் (காங்)	27,905	39.26
3.	பி. ஆர். அரங்கநாதன் (சுயே)	1,592 (க.இ)	2.24
4.	கே. லூர்துநாதன் (சுயே)	793 (க.இ)	1.11
5.	ஏ. இருசன் (சுயே)	747 (க.இ)	1.05
6.	பி. சாமிநாதன் (சுயே)	532 (க.இ)	0.75
	செல்லாதவை	2,919	
	பதிவான மொத்த வாக்குகள்	74,005	77.98

திண்டிவனம் (89,679)

1.	கே. இராமமூர்த்தி* (காங்)	34,106	51.59
2.	ஏ. தங்கவேலு (தி.மு.க.)	32,008	48.41
	செல்லாதவை	2,409	
	பதிவான மொத்த வாக்குகள்	68,523	76.41

வானூர் (தனி) (88,494)

1.	பாலகிருஷ்ணன்* (தி.மு.க.)	30,023	50.06
2.	வேலாயுதம் (காங்)	29,953	49.94
	செல்லாதவை	2,195	
	பதிவான மொத்த வாக்குகள்	62,171	70.27

1971

மேல்மலையனூர் (94,704)

1.	ஆர். ஆர். முனுசாமி* (தி.மு.க.)	31,166
2.	கே. கோபால கவுண்டர் (நி.காங்)	22,294
3.	பி. தங்கவேல் கண்டர் (சுயே)	(க.இ) 3,745
4.	எம். ஏ. குத்தன் (சுயே)	(க.இ) 1,002
	செல்லாதவை	7,185
	பதிவான மொத்த வாக்குகள்	65,392

செஞ்சி (97,534)

1.	எஸ். சகாதேவ கவுண்டர்* (தி.மு.க.)	39,397
2.	வி. பெருமாள் நயினார் (நி.காங்)	26,625
	செல்லாதவை	4,797
	பதிவான மொத்த வாக்குகள்	70,819

திண்டிவனம் (95,171)

1.	ஜி. இராசாராம்* (தி.மு.க.)	33,933
2.	கே. இராமமூர்த்தி (நி.காங்)	22,048
3.	சி. ரங்கநாதன் (சுயே)	(க.இ) 3,960
4.	எம். ஆர். ரெட்டி (சுயே)	(க.இ) 843
	செல்லாதவை	8,565
	பதிவான மொத்த வாக்குகள்	69,349

வானூர் (தனி) (91,533)

	என். முத்துவேல்* (தி.மு.க.)	34,121
2.	ஏ. வெங்கடாச்சலம் (நி.காங்)	19,306
3.	இருசன் (சுயே)	(க.இ) 3,620
	செல்லாதவை	5,925
	பதிவான மொத்த வாக்குகள்	62,972

1957

வளவனூர் (94,114)

1.	ஏ. கோவிந்தசாமி நாயக்கர்* (சுயே)	31,836	61.39
2.	கே. எம். கிருஷ்ண கவுண்டர் (காங்)	16,256	31.35
3.	பி. அழகப்பக்கவுண்டர் (சுயே)	3,769	7.26

விழுப்புரம் (90,763)

1.	சாரங்கபாணி கவுண்டர்* (காங்)	25,000	50.86
2.	சண்முக உடையார் (சுயே)	24,147	49.16

நெல்லிக்குப்பம் (1,62,499)

1.	சிவசிதம்பர ராமசாமி* படையாச்சி (காங்)	42,890	27.39
2.	கிருஷ்ணமூர்த்தி கவுண்டர் (சுயே)	40,417	25.81
3.	எஸ். தங்கவேலு* (தனி) (காங்)	34,299	21.89
4.	ராஜாங்கம் (தனி) (சுயே)	29,492	18.81
5.	பெருமாள் (தனி) (சுயே)	9,554	6.10

கடலூர் (92,962)

1.	சீனிவாசபடையாச்சி* (காங்)	21,100	41.19
2.	சம்பந்தம் (சுயே)	17,044	33.26
3.	ஆர். தண்டபாணி (சுயே)	13,091	25.55

1962

வளவனூர் (1,02,634)

1.	கிருஷ்ணகவுண்டர்* (காங்)	38,580	54.9
2.	கோவிந்தசாமி (தி.மு.க.)	31,718	45.1
	செல்லாதவை	3,128	
	பதிவான மொத்த வாக்குகள்	73,445	71.76

விழுப்புரம் (96,487)

1.	சண்முகம்* (தி.மு.க.)	39,923	59.4
2.	சாரங்கபாணிகவுண்டர் (காங்)	26,115	38.8
3.	கோதண்டராமன் கவுண்டர் (சுயே)	735	1.1
4.	ராமலிங்கம் (சுயே)	484	0.7
	செல்லாதவை	2,449	
	பதிவான மொத்த வாக்குகள்	69,714	72.24

நெல்லிக்குப்பம் (95,780)

1.	கிருஷ்ணமூர்த்தி கவுண்டர் (தி.மு.க.)*	37,419	56.1
2.	சுப்பராயலுசெட்டியார் (காங்)	27,987	42.0
3.	ராமச்சந்திரன் (சுயே)	1,245	1.9
	செல்லாதவை	2,538	
	பதிவான மொத்த வாக்குகள்	69,189	72.24

கடலூர் (99,494)

1.	பி. ஆர். சீனிவாச படையாச்சி (காங்)*	27,567	40.7
2.	சாம்பசிவ ரெட்டியார் (தி.மு.க)	21,147	31.3
3.	ராமசாமி படையாச்சி (சுத)	18,983	28.0
	செல்லாதவை	3,554	
	பதிவான மொத்த வாக்குகள்	71,279	71.64

1967

கண்டமங்கலம் (தனி) (87,283)

1.	எம். இராமன்* (தி.மு.க.)	35,617	55.83
2.	எம். எஸ். சரசுவதி (காங்)	28,180	44.17
செல்லாதவை		2,673	
பதிவான மொத்த வாக்குகள்		66,470	76.17

விழுப்புரம் (94,260)

1.	எம். சண்முகம்* (தி.மு.க.)	37,605	53.73
2.	வி. பி. சாரங்கபாணி கவுண்டர் (காங்)	31,674	45.26
3.	டி. எஸ். ராமச்சந்திரன் (சுயே)	760(க.இ.)	1.01
செல்லாதவை		2,927	
பதிவான மொத்த வாக்குகள்		72,912	77.36

நெல்லிக்குப்பம் (84,711)

1.	சி. கோவிந்தராசன்* (இ.கம்)	28,090	47.24
2.	லக்ஷ்மிநாராயணன் (காங்)	23,117	38.88
3.	எஸ். எஸ். சந்திர சேகரன் (சுயே)	5,537 (க.இ)	9.31
4.	கங்காச்சலம் (சுயே)	1,633 (க.இ)	2.75
5.	வி. ராசாராம் (சுயே)	1,085 (க.இ)	1.82
செல்லாதவை		4,657	
பதிவான மொத்த வாக்குகள்		64,119	76.18

கடலூர் (87,210)

1.	இரா. இளம்வழுதி* (தி.மு.க.)	35,093	55.09
2.	பி. ஆர். சீனிவாச படையாச்சி (காங்)	27,846	43.71
3.	அபிமன்ன படையாச்சி (சுயே)	767 (க.இ)	1.20
செல்லாதவை		2,208	
பதிவான மொத்தவாக்குகள்		65,913	75.59

1971

கண்டமங்கலம் (தனி) (91,603)

1.	எம். இராமன் (தி.மு.க.)*	32,293
2.	மாதவன் (நி.காங்)	20,628
3.	முனியன் (சுயே)	(க.இ.) 3,408
செல்லாதவை		6,795
பதிவான மொத்த வாக்குகள்		63,124

விழுப்புரம் (1,02,546)

1.	எம். சண்முகம் (தி.மு.க)*	35,838
2.	சாரங்கபாணி கவுண்டர் (நி.காங்)	28,562
3.	ராமலிங்கம் (சுயே)	(க.இ.) 5,304
செல்லாதவை		5,853
பதிவான மொத்த வாக்குகள்		75,557

நெல்லிக்குப்பம் (87,406)

1.	வி. கிருஷ்ணமூர்த்தி கவுண்டர் (தி.மு.க.)*	27,741
2.	கே. ஜி. கந்தன் (நி.காங்)	21,921
3.	சி. கோவிந்தராசன் (இ.கம்)	(க.இ) 7,471
4.	குணசேகரன் (சுயே)	(க.இ) 4,325
5.	ஆர். எம். ராசன் (சுயே)	(க.இ) 283
செல்லாதவை		5,557
பதிவான மொத்த வாக்குகள்		67,298

கடலூர் (96,497)

1.	ஆர். கோவிந்தராஜ்* (தி.மு.க.)	35,219
2.	பி. ஆர். சீனிவாச படையாச்சி (நி.காங்)	30,909
3.	டி. குப்புசாமி (சுயே)	(க.இ) 822
செல்லாதவை		4,037
பதிவான மொத்த வாக்குகள்		70,987

1957

புவனகிரி (90,032)

1.	**சாமிக்கண்ணு படையாச்சி* (காங்)**	**21,553**	**49.28**
2.	ஆர். பாலகுருசாமி (சுயே)	7,386	16.89
3.	டி. எம். சோமசுந்தரம் (கம்)	7,099	16.23
4.	சி. கோவிந்தராசு (சுயே)	5,688	12.96
5.	காந்தி (சுயே)	2,029	4.64

1962

குறிஞ்சிப்பாடி (தனி) ([illegible]90)

1.	**ராசாங்கம்* (தி.மு.க.)**	**32,046**	**56.5**
2.	ஜெயராமன் (காங்)	21,898	38.6
3.	தனபால் (சுயே)	2,796	4.9
	செல்லாதவை	2,331	
	பதிவான மொத்த வாக்குகள்	59,071	62.40

புவனகிரி (98,934)

1.	**ராமச்சந்திரன் ராயர்* (காங்)**	**29,434**	**43.5**
2.	வைத்திலிங்கம் (தி.மு.க.)	27,964	41.4
3.	வெங்கிடகிருஷ்ண நாயுடு (சுயே)	5,982	8.8
4.	பாலகிருஷ்ணன் (சுத)	3,358	5.0
5.	பட்டுசாமி (சுயே)	847	1.3
	செல்லாதவை	3,402	
	பதிவான மொத்த வாக்குகள்	70,987	71.78

காட்டுமன்னார்கோயில் (75,512)

1.	**கிருஷ்ணமூர்த்தி படையாச்சி* (தி.மு.க.)**	**27,706**	**47.2**
2.	வாகீசம்பிள்ளை (காங்)	27,599	46.9
3.	கோவிந்தசாமி படையாச்சி (சுத)	3,474	5.9
	செல்லாதவை	2,243	
	பதிவான மொத்த வாக்குகள்	61,021	77.71

1967

பண்ணுருட்டி (1,06,540)

1.	எஸ். ராமச்சந்திரன்* (தி.மு.க.)	43,745	60.82
2.	வடிவேலு படையாச்சி (காங்)	28,179	39.18
	செல்லாதவை	2,495	
	பதிவான மொத்த வாக்குகள்	74,419	69.86

குறிஞ்சிப்பாடி (தனி) (74,612)

1.	என். ராசாங்கம்* (தி.மு.க.)	25,468	54.50
2.	எம. ஜெயராமன் (காங்)	18,226	38.99
3.	பி. வைத்தியலிங்கம் (சுயே)	1,569 (க.இ)	3.36
4.	ஜி. தனகோபால் (சுயே)	1,473 (க.இ)	3.15
	செல்லாதவை	2,473	
	பதிவான மொத்த வாக்குகள்	49,209	65.97

புவனகிரி (93,946)

1.	ஏ. கோவிந்தராசன்* (தி.மு.க.)	38,795	56.28
2.	டி. ராமச்சந்திரன் (காங்)	28,234	40.96
3.	எம். செல்லப்பா (சுயே)	1,900 (க.இ)	2.76
	செல்லாதவை	2,447	
	பதிவான மொத்த வாக்குகள்	71,376	76.35

காட்டுமன்னார்கோயில் (தனி) (79,560)

1.	எஸ். சிவசுப்பிரமணியன் (காங்)*	30,521	48.34
2.	சி. கோவிந்தராசு (தி.மு.க.)	30,387	48.13
3.	ஏ. சாமிதுரை (சுயே)	1,561 (க.இ)	2.47
4.	சி. கலியமூர்த்தி (சுயே)	349 (க.இ)	0.55
5.	எஸ். சின்னையா (குடி)	320 (க.இ)	0.51
	செல்லாதவை	2,122	0.51
	பதிவான மொத்த வாக்குகள்	65,260	82.03

1971

பண்ணுருட்டி (1,16,399)

1.	எஸ். ராமச்சந்திரன்* (தி.மு.க.)		42,141
2.	எஸ். வி. வடிவேலு படையாச்சி (நி.காங்)		33,156
3.	எஸ். நடராசன் (இ.கம்)	(க.இ)	5,643
	செல்லாதவை		5,266
	பதிவான மொத்த வாக்குகள்		86,206

குறிஞ்சிப்பாடி (தனி) (79,327)

1.	என். ராசாங்கம்* (தி.ம.க.)		27,465
2.	எம். ஜெயராமன் (நி.காங்)		25,937
	செல்லாதவை		1,624
	பதிவான மொத்த வாக்குகள்		55,028

புவனகிரி (97,115)

1.	எம். ஏ. அபுசலி* (சுயே)		28,615
2.	ஆர். பாலகிருஷ்ணன் (நி.காங்)		23,291
3.	கே. ஆறுமுகம் (சுயே)	(க.இ)	9,962
4.	சி. வெங்கிடகிருஷ்ணன் (சுயே)	(க.இ)	1,618
5.	பி.சுப்பராயன் (சுயே)	(க.இ)	865
6.	முகம்மதுசேக் (சுயே)	(க.இ)	234
	செல்லாதவை		6,301
	பதிவான மொத்த வாக்குகள்		70,886

காட்டுமன்னார்கோயில் (தனி) (83,360)

1.	எஸ். பெருமாள்* (தி.மு.க.)		32,847
2.	டி. எம். குப்புசாமி (நி.காங்)		29,551
3.	கே. செகந்நாதன் (சுயே)	(க.இ)	1,110
	செல்லாதவை		1,922
	பதிவான மொத்த வாக்குகள்		65,430

1957

சிதம்பரம் (1,63,787)

1.	ஜி. வாகீசம்பிள்ளை* (காங்)	37,255	22.76
2.	சாமி சகஜானந்தா* (தனி)(காங்)	37,089	22.64
3.	சொக்கலிங்கம் (சுயே)	30,345	18.52
4.	சிவசுப்பிரமணியம் (தனி) (சுயே)	26,489	16.17
5.	கோபாலகிருஷ்ணன் (சுயே)	23,546	14.38
6.	வி. குப்புசாமி (தனி) (சுயே)	5,420	3.31
7.	ஏ. சண்முகம் (தனி) (சுயே)	3,643	2.22

விருத்தாச்சலம் (77,496)

1.	எம். செல்வராசு* (சுயே)	11,189	29.11
2.	ஜி. ராசவேலு படையாச்சி (காங்)	10,350	26.93
3.	அய்யாசாமிகவுண்டர் (கம்)	5,343	13.90
4.	பரமசிவம் (சுயே)	4,331	11.27
5.	பி. என். சற்குரு (சுயே)	3,333	8.68
6.	வீராசாமி படையாச்சி (சுயே)	2,384	6.19
7.	பி. கலியபெருமாள் (சுயே)	1,510	3.92

நல்லூர் (80,661)

1.	வேதமாணிக்கம்* (சுயே)	16,105	34.11
2.	கே. எஸ். வெங்கிட கிருஷ்ண ரெட்டியார் (சுயே)	13,394	28.35
3.	நாராயணசாமிபிள்ளை (காங்)	11,577	24.52
4.	கதிர்வேல்படையாச்சி (சுயே)	4,637	9.82
5.	பரமசிவம் (சுயே)	1,515	3.20

1962

சிதம்பரம் (தனி) (98,172)

1.	சிவசுப்பிரமணியம்* (காங்)	33,438	53.3
2.	ஆறுமுகம் (தி.மு.க.)	23,837	38.0
3.	முனுசாமி (கம்யூ)	5,413	8.7
	செல்லாதவை	2,414	
	பதிவான மொத்த வாக்குகள்	65,117	66.33

விருத்தாச்சலம் (90,021)

1.	ஜி. பூவராகவன்* (காங்)	26,990	44.4
2.	எம். செல்வராசு (தி.மு.க.)	25,138	41.4
3.	கலியபெருமாள் படையாச்சி (கம்)	3,767	6.2
4.	பி. என். சற்குரு (சுயே)	3,018	4.9
5.	டி. நமச்சிவாயம் (த.தே.க)	1,851	3.1
	செல்லாதவை	2,722	
	பதிவான மொத்த வாக்குகள்	63,508	70.57

நல்லூர் (88,518)

1.	நாராயணசாமி* (காங்)	28,322	55.0
2.	டி. பிச்சமுத்து (தி.மு.க.)	20,209	39.3
3.	வி. துரைச்சாமி (சுயே)	1,323	2.6
4.	காத்தமுத்து (சுத)	1,239	2.4
5.	ஏ. பெரியசாமி (சுயே)	373	0.7
	செல்லாதவை	2,788	
	பதிவான மொத்த வாக்குகள்	54,254	61.32

1967

சிதம்பரம் (90,560)

1.	ஆர். கனகசபை பிள்ளை* (காங்)	34,911	49.18
2.	பி. பொன் சொக்க லிங்கம் (தி.மு.க.)	33,356	46.99
3.	ஆர். கோவிந்தராசன் (சுயே)	1,881 (க.இ)	2.66
4.	பி. நடராசன் (சுயே)	834 (க.இ)	1.17
செல்லாதவை		2,790	
பதிவான மொத்த வாக்குகள்		73,772	81.47

விருத்தாச்சலம் (95,725)

1.	ஜி. பூவராகவன்* (காங்)	42,230	54.77
2.	எம். செல்வராசு (தி.மு.க.)	33,363	43.28
3.	எம். மவுச்சி (சுயே)	826 (க.இ)	1.07
4.	ஏ. மங்கன் (சுயே)	681 (க.இ)	0.88
செல்லாதவை		2,852	
பதிவான மொத்த வாக்குகள்		79,952	83.54

மங்களூர் (தனி) (90,557)

1.	ஏ. கிருஷ்ணன்* (தி.மு.க.)	34,538	56.67
2.	பி. வேதமாணிக்கம் (காங்)	21,669	35.56
3.	எம். காத்தமுத்து (சுயே)	2,204 (க.இ)	3.62
4.	வி. கிருஷ்ணன் (சுயே)(க.இ)	845	1.39
5.	கே. ராயர் (சுயே) (க.இ)	654	1.07
6.	வி. துரைசாமி (சுயே)(க.இ)	562	0.92
7.	பி. முத்துக்கண்ணு (சுயே)	471 (க.இ)	0.77
செல்லாதவை		2,828	
பதிவான மொத்தவாக்குகள்		63,771	70.47

1971

சிதம்பரம் (95,620)

1.	பொன் சொக்க லிங்கம்* (தி.மு.க.)		35,750
2.	ஆர். கோபால கிருஷ்ணன் (நி.காங்)		34,071
3.	ஏ. சச்சிதானந்தம் (சுயே)	(க.இ)	1,206
செல்லாதவை			2,218
பதிவான மொத்த வாக்குகள்			73,245

விருத்தாச்சலம் (1,03,130)

1.	எம். செல்வராசு* (தி.மு.க.)		42,132
2.	ஆர் தியாகராசன் (நி.காங்)		34,934
3.	ஆர். கிருஷ்ணசாமி (சுயே)	(க.இ)	579
செல்லாதவை			2,438
பதிவான மொத்த வாக்குகள்			80,083

மங்களூர் (96,126)

1.	ஜி. ஜபமாலை* (தி.மு.க.)		32,612
2.	ஆர். பெருமாள் (நி.காங்)		21,114
3.	ஏ. கிருஷ்ணன் (சுயே)	(க.இ.)	3,967
4.	பி. வேதமாணிக்கம் (சுயே)	(க.இ.)	3,730
5.	வி. துரைசாமி (சுயே)	(க.இ.)	1,008
செல்லாதவை			3,262
பதிவான மொத்த வாக்குகள்			65,693

1957

உளுந்தூர்ப்பேட்டை (85,430)

1.	கந்தசாமி படையாச்சி* (காங்)	21,133	43.20
2.	மனோன்மணி அம்மாள் (பெ) (சுயே)	18,890	38.63
3.	ராமசாமி படையாச்சி (சுயே)	5,815	11.90
4.	சர்க்கரை (சுயே)	3,070	6.27

திருக்கோயிலூர் (1,75,837)

1.	எஸ். ஏ. எம். அண்ணமலை உடையார்* (சுயே)	41,980	24.27
2.	லட்சுமி நரசிம்மா (பெ) (காங்)	37,422	21.64
3.	குப்புசாமி* (தனி) (காங்)	35,916	20.77
4.	முத்துசாமி (தனி) (சுயே)	31,036	17.96
5.	கதிர்வேலு கவுண்டர் (சுயே)	15,179	8.76
6.	ராமசாமி நாயுடு (சுயே)	11,486	6.60

1962

உளுந்தூர்ப்பேட்டை (92,580)

1.	மனோன்மணி* (சுத)	25,234	48.1
2.	எம். கந்தசாமி படையாச்சி (காங்)	22,627	43.2
3.	என். எஸ். என். கோவிந்தசாமி கவுண்டர் (சுயே)	4,535	8.7
	செல்லாதவை	3,400	
	பதிவான மொத்த வாக்குகள்	55,396	60.27

திருக்கோயிலூர் (90,641)

1.	லட்சுமி நரசிம்ம அம்மாள்* (காங்)	27,954	51.3
2.	பாலசுப்பிரமணியம் (தி.மு.க)	14,687	26.9
3.	என். மோகனதாசு (சுத)	8,465	15.5
4.	வேணுகோபால் (கம்)	3,430	6.3
	செல்லாதவை	3,409	
	பதிவான மொத்த வாக்குகள்	57,945	63.95

ரிஷிவந்தியம் (தனி) (86,840)

1.	எல். ஆனந்தன்* (காங்)	25,057	53.2
2.	எம். ஆனந்தன் (தி.மு.க.)	17,544	41.8
	செல்லாதவை	2,852	
	பதிவான மொத்த வாக்குகள்	45,453	52.36

1967

உளுந்தூர்ப்பே (82,644)

1.	எம். கந்தசாமி படையாச்சி* (காங்)	26,796	47.22
2.	வி. சுப்பிர படையாச்சி (க.)	25,236	44.48
3.	ஏ. பி. ராம (சுயே) (க.இ)	4,707	8.30
	செல்லாதவை	632	
	பதிவான மொத்த வாக்குகள்	57,371	73.05

திருக்கோயிலூர் (85,190)

1.	இ. எம். சுப்பிரமணியம்* (காங்)	34,259	50.25
2.	ஏ. எஸ். குமாரசாமி (தி.மு.க.)	32,586	48.75
	செல்லாதவை	2,560	
	பதிவான மொத்த வாக்குகள்	69,405	81.51

முகையூர் (87,...)

1.	ஏ. கோவிந்தசாமி* (தி.மு.க.)	37,598	56.42
2.	என். கே. ச (காங்)	25,555	38.35
3.	ஏ. அந்தோ (சுயே)	2,674	4.01
4.	நடேச கவு	810	1.22
	செல்லாதவை		
	பதிவான மொத்த வாக்குகள்	69,936	79.76

ஏ. ஜி. பத்மாவதி □ (தி.மு.க.)
(இடை

ரிஷிவந்தியம் (தனி) (72,950)

1.	எம். ஆனந்தன்* (தி.மு.க.)	26,491	49.60
2.	எல். ஆனந் (காங்)	26,173	49.20
3.	துக்குளி சி (சுயே) (க.இ.)	750	1.40
	செல்லாதவை	2,622	
	பதிவான மொத்த வாக்குகள்	56,036	76.82

1971

உளுந்தூர்ப்பேட்டை (87,670)

1.	வி. சுப்பிரமணியம்* (தி.மு.க.)	36,191
2.	என். பொன்னம்பலம் (நி.காங்)	25,236
3.	எம். சாமிக்கண்ணு படையாச்சி (சுயே) (க.இ.)	1,107
	செல்லாதவை	2,597
	பதிவான மொத்த வாக்குகள்	65,131

திருக்கோயிலூர் (92,628)

1.	ஏ. எஸ். குமாரசாமி* (தி.மு.க.)	38,520
2.	வடிவேல் (நி.காங்)	31,,171
	செல்லாதவை	3401
	பதிவான மொத்த வாக்குகள்	73,092

முகையூர் (95,971)

1.	ஏ. ஜி. பத்மாவதி* (தி.மு.க.)	38,744
2.	அரங்கநாதன் (நி.காங்)	19,605
3.	எம். கோவிந்தராசன் (சுயே) (க.இ)	4,581
4.	இ. வெங்கடேச பெருமாள் (சுயே) (க.இ)	1,662
	செல்லாதவை	4,962
	பதிவான மொத்த வாக்குகள்	69,554

ரிஷிவந்தியம் (தனி) (78,419)

1.	என் தர்மலிங்கம்* (தி.மு.க.)	29,350
2.	கே. மாப்பன் (நி.காங்)	27,242
	செல்லாதவை	2,118
	பதிவான மொத்த வாக்குகள்	58,710

1957			1962		

சங்கராபுரம் (80,504) — 1962

1. கே. பார்த்தசாரதி* (காங்)	26,123	52.7
2. எஸ். பி. பச்சையா பிள்ளை (தி.மு.க.)	23,441	47.3
செல்லாதவை	2,165	
பதிவான மொத்த வாக்குகள்	51,729	64.27

கள்ளக்குறிச்சி (1,65,468) — 1957

1. நடராச உடையார்* (சுயே)	25,020	21.83
2. பார்த்தசாரதி (காங்)	24,939	21.76
3. எம். ஆனந்தன்* (தனி) (சுயே)	24,099	21.04
4. எல். ஆனந்தன் (தனி) (காங்)	22,665	19.78
5. நாராயணசாமி (தனி) (சுயே)	8,331	7.27
6. அலமேலு (பெ) (சுயே)	5,238	4.58
7. தாண்டவராயன் (தனி) (சுயே)	4,290	3.74

கள்ளக்குறிச்சி (தனி) (91,264) — 1962

1. டி. சின்னச்சாமி* (தி.மு.க.)	25,084	48.8
2. பி. வேதமாணிக்கம் (காங்)	18,837	36.6
3. கே. சடையன் (சுத)	4,537	8.8
4. ஏ. கலியபெருமாள் (சுயே)	2,989	5.8
செல்லாதவை	3,118	
பதிவான மொத்த வாக்குகள்	54,565	59.88

சேலம் மாவட்டம்

1957

வேட்பாளர்களும் கட்சிகளும்	கிடைத்த வாக்குகள்	சத விகிதம்

ஓசூர் (83,913)

1. கே. அப்பாவுபிள்ளை* (சுயே)	10,305	39.62
2. என். ராமச்சந்திர ரெட்டி (காங்)	9,257	35.57
3. கே. சாமண்ணு (சுயே)	6,460	24.81

உத்தனபள்ளி (85,551)

1. முனிரெட்டி* (சுயே)	7,447	33.85
2. வெங்கடகிருஷ்ண தேசாய் (காங்)	6,498	29.53
3. சீனிவாச முதலியார் (சுயே)	6,354	28.88
4. எம். கிருஷ்ணசாமி கவுண்டர் (சுயே)	1,703	7.74

1962

வேட்பாளர்களும் கட்சிகளும்	கிடைத்த வாக்குகள்	சத விகிதம்

ஓசூர் (92,141)

1. ராமச்சந்திர ரெட்டி* (காங்)	25,577	64.5
2. சாமண்ணு (சுத)	14,101	35.5
செல்லாதவை	2,217	
பதிவான மொத்தவாக்குகள்	41,875	45.47

உத்தனபள்ளி (80,827)

1. சின்ன முடிசாமி செட்டி என்ற முனிசாமி செட்டி* (சுத)	12,732	30.1
2. முனிரெட்டி (காங்)	10,107	23.9
3. சீனிவாசமுதலியார் (சுயே)	9,931	23.5
4. கோதண்டராமய்யா (சுயே)	9,492	22.5
செல்லாதவை	3,365	
பதிவான மொத்த வாக்குகள்	45,627	56.46

1967

சங்கராபுரம் (72,198)

1.	எஸ். பி. பச்சையப்பன்* (தி.மு.க.)	28,292	54.74
2.	டி. முத்துசாமி (காங்)	22,774	44.07
3.	யு. யூனஸ் (சுயே) (க.இ)	613	1.19
	செல்லாதவை	2,098	
	பதிவான மொத்த வாக்குகள்	53,777	74.52

கள்ளக்குறிச்சி (86,583)

1.	டி. கேசவலுநாயுடு* (தி.மு.க.)	39,175	56.38
2.	வி. டி. இளையபிள்ளை (காங்)	28,642	41.22
3.	எம். முத்துவேல்	1,261 (க.இ.)	1.82
4.	கே. கே. வெங்கிடரமண ராவ் (சுயே)	409 (க.இ.)	0.58
	செல்லாதவை	2,633	
	பதிவான மொத்த வாக்குகள்	72,120	83.28

1971

சங்கராபுரம் (81,611)

1.	என். நாச்சியப்பன்* (தி.மு.க.)	28,544
2.	துரை முத்துசாமி (நி.காங்)	28,472
	செல்லாதவை	1,751
	பதிவான மொத்த வாக்குகள்	58,767

கள்ளக்குறிச்சி (97,988)

1.	டி. கேசவலு* (தி.மு.க.)	38,513
2.	எஸ். சிவராமன் (நி.காங்)	34,374
	செல்லாதவை	2,232
	பதிவான மொத்த வாக்குகள்	75,119

தர்மபுரி மாவட்டம்

1967

	வேட்பாளர்களும் கட்சிகளும்	கிடைத்த வாக்குகள்	சத விகிதம்
	ஓசூர் (77,814)		
1.	பி. வெங்கடசாமி* (சுத)	21,530	52.70
2.	கே. அப்பாவுபிள்ளை (காங்)	19,329	47.30
	செல்லாதவை	2,137	
	பதிவான மொத்த வாக்குகள்	42,996	55.27
	உத்தனபள்ளி (81,023)		
1.	கே. எஸ். கோதண்டராமய்யா* (சுத)	29,391	65.74
2.	டி. ஜி. விஜேந்திரய்யா (காங்)	15,313	34.26
	செல்லாதவை	2,207	
	பதிவான மொத்த வாக்குகள்	46,911	57.91

1971

	வேட்பாளர்களும் கட்சிகளும்	கிடைத்த வாக்குகள்
	ஓசூர் (80,662)	
1.	பி. வெங்கடசாமி* (சுத)	28,259
2.	டி. வெங்கடரெட்டி (சுயே)	15,063
3.	குள்ளப்பா (சுயே) (க.இ.)	965
	செல்லாதவை	3,075
	பதிவான மொத்த வாக்குகள்	47,362
	உத்தனபள்ளி (85,295)	
1.	கே. எஸ். கோதண்டராமய்யா* (சுயே)	13,854
2.	என். ராமச்சந்திரரெட்டி (நி.காங்)	13,384
3.	டி. ஆர். ராஜாராம் (தி.மு.க.)	12,998
4.	எம். முனிசாமி (சுயே) (க.இ.)	2,736
	செல்லாதவை	6,312
	பதிவான மொத்த வாக்குகள்	49,334

1957

கிருஷ்ணகிரி (96,518)

1.	எஸ். நாகராஜ்மணிகார்* (காங்)	23,182	66.23
2.	என். மோஹன்ராம் (சுயே)	9,649	27.58
3.	எம். என். சுப்பிரமணியன் (சுயே)	2,166	6.19

அரூர் (1,84,474)

1.	பி. எம். முனுசாமி கவுண்டர் (காங்)*	26,172	23.11
2.	எம். கே. மாரியப்பன்* (தனி) (காங்)	25,676	22.72
3.	டி. பொன்னுசாமி (சுயே)	14,133	12.48
4.	சி. தீர்த்தகிரி (தனி) (சுயே)	13,689	12.10
5.	பூச்சாமி (தனி) (கம்)	10,682	9.43
6.	தேசாய் வேணுகோபால் நாயுடு (சுயே)	9,180	8.11
7.	கே. சிவப்பிரகாசம் முதலி (சுயே)	5,661	5.00
8.	பி. சுப்ரமணிய செட்டி (சுயே)	4,818	4.26
9.	டி. வி. அங்கண்ண செட்டியார் (சுயே)	3,161	2.79

1962

கிருஷ்ணகிரி (1,01,069)

1.	ஸ்ரீராமுலு* (தி.மு.க.)	38,333	58.5
2.	முனியசாமி கவுண்டர் (காங்)	27,583	41.5
	செல்லாதவை	2,526	
	பதிவான மொத்த வாக்குகள்	68,442	68.22

ஊத்தங்கரை (98,939)

1.	கமலநாதன்* (தி.மு.க)	37,259	58.4
2.	தீர்த்தகிரி கவுண்டர் (காங்)	23,313	36.5
3.	சின்னையன் (சுயே)	3,254	5.1
	செல்லாதவை	2,971	
	பதிவான மொத்த வாக்குகள்	66,811	67.53

அரூர் (தனி) (1,10,626)

1.	மாணிக்கம் (தி.மு.க.)*	26,879	41.3
2.	மாரியப்பன் (காங்)	22,411	34.5
3.	முனுசாமி (கம்)	11,204	17.2
4.	நாகராஜன் (சுயே)	2,385	3.7
5.	தீர்த்தகிரி (சுயே)	1,259	1.9
6.	ஆறுமுகம் (சுயே)	893	1.4
	செல்லாதவை	3,631	
	பதிவான மொத்த வாக்குகள்	68,662	62.09

1967

கிருஷ்ணகிரி (79,751)

1.	பி. எம். முனிசாமி கவுண்டர்* (காங்)	24,220	47.31
2.	சி. மன்னியப்பன் (தி.மு.க.)	24,035	46.95
3.	பரசுராமசெட்டி (சுயே)	2,937 (க.இ)	5.74
	செல்லா தவை	3,114	
	பதிவான மொத்த வாக்குகள்	54,306	68.13

ஊத்தங்கரை (90,460)

1.	டி. தீர்த்தகிரிக் கவுண்டர்* (காங்)	31,791	49.06
2.	கே. ஆர். கிருஷ்ணன் (தி.மு.க.)	29,751	45.92
3.	திம்மநாயுடு (சுயே)	3,156 (க.இ.)	5.02
	செல்லா தவை	3,233	
	பதிவான மொத்த வாக்குகள்	68,031	75.24

காவேரிப்பட்டினம் (85,370)

1.	பட்டாபி நாயுடு* (காங்)	32,958	52.74
2.	பி. வி. ஸ்ரீராமுலு (தி.மு.க.)	29,532	47.26
	செல்லா தவை	2,791	
	பதிவான மொத்த வாக்குகள்	65,276	76.48

அரூர் (தனி) (77,563)

1.	என். தீர்த்தகிரி* (காங்)	27,565	48.09
2.	என். ஆறுமுகம் (தி.மு.க.)	27,017	47.14
3.	பி. வி. கரியமால் (குடி)	2,488 (க.இ)	4.34
4.	சி. தீர்த்தகிரி (ஜ.ச)	248 (க.இ)	0.43
	செல்லா தவை	1,904	
	பதிவான மொத்த வாக்குகள்	59,222	76.37

1971

கிருஷ்ணகிரி (88,479)

1.	சி. மன்னியப்பன்* (தி.மு.க.)		31,445
2.	டி. ஜி. செல்வராஜ் (நி.காங்)		18,471
	செல்லா தவை		4,064
	பதிவான மொத்த வாக்குகள்		53,980

ஊத்தங்கரை (98,977)

1.	கே. ஆர். கிருஷ்ணன்* (தி.மு.க.)		36,256
2.	எம். ராமன் (நி.காங்)		24,392
3.	கதிர்வேல் (சுயே)	(க.இ.)	2,626
	செல்லா தவை		6,196
	பதிவான மொத்த வாக்குகள்		69,470

காவேரிப்பட்டினம் (93,425)

1.	வி. சி. கோவிந்தசாமி* (தி.மு.க.)		41,546
2.	இ. பட்டாபி நாயுடு (நி.காங்)		22,391
	செல்லா தவை		5,597
	பதிவான மொத்த வாக்குகள்		69,534

அரூர் (தனி) (88,615)

1.	எஸ். ஏ. சின்னராஜி* (தி.மு.க.)		33,039
2.	எம். பொன்னுசாமி (நி.காங்)		24,159
3.	கே. பொன்னுசாமி (சுயே)	(க.இ)	3,299
4.	எம். ராமன் (சுயே)	(க.இ)	391
	செல்லா தவை		2,056
	பதிவான மொத்த வாக்குகள்		62,944

1957

தர்மபுரி (91,530)

1.	எம். கந்தசாமி கவுண்டர்* (காங்)	11,661	35.18
2.	ஆர். எஸ். வீரப்பச் செட்டி (சுயே)	11,459	34.59
3.	பி. எம். குப்புசாமி (சுயே)	5,924	17.58
4.	பி. ஆர். ராஜகோபால் கவுண்டர் (சுயே)	4,192	12.65

பெண்ணாகரம் (39,416)

1.	ஹேமலதாதேவி (பெ)* (காங்)	8,791	31.59
2.	டி. கே. குருமூர்த்தி செட்டியார் (சுயே)	5,536	19.89
3.	தாண்டவன் (சுயே)	3,443	12.37
4.	எம். பி. முனுசாமி கவுண்டர் (சுயே)	3,165	11.37
5.	எஸ். கந்தசாமி கவுண்டர் (சுயே)	3,017	10.84
6.	கோவிந்தன் (சுயே)	2,297	8.26
7.	லெட்சுமி (பெ) (சுயே)	864	3.10
8.	மந்திரி தாயப்ப கவுண்டர் (சுயே)	717	2.58

1962

தர்மபுரி (1,00,036)

1.	ஆர். எஸ். வீரப்பச்* செட்டியார் (சுயே)	24,191	40.8
2.	எம். சுப்பிரமணிய கவுண்டர் (தி.மு.க.)	18,754	31.6
3.	எம். கந்தசாமி கவுண்டர் (காங்)	14,337	24.2
4.	ராஜகோபால் கவுண்டர் (சுயே)	1,989	3.4
	செல்லாதவை	3,390	
	பதிவான மொத்த வாக்குகள்	62,661	62.66

பெண்ணாகரம் (99,007)

1.	எம். வி. கரிவேங்கடம்* (தி.மு.க.)	26,911	53.9
2.	ஹேமலதாதேவி (பெ) (காங்)	17,303	34.6
3.	வீரப்பச் செட்டியார் (சுயே)	2,995	6.0
4.	முனுசாமி கவுண்டர் (சுத)	1,623	3.2
5.	எம். ஆர். ராஜன் (சுயே)	1,134	2.3
	செல்லாதவை	2,085	
	பதிவான மொத்த வாக்குகள்	52,051	52.58

1967

தர்மபுரி (89,778)

1.	எம். சுப்பிரமணிய கவுண்டர்* (தி.மு.க.)	36,258	53.02
2.	டி. என். வடிவேல் (காங்)	29,567	43.23
3.	டி. எம். தங்கவேலு (சுயே)	1,397 (க.இ)	2.04
4.	டி. வி. அங்கண்ண செட்டியார் (சுயே)	676 (க.இ)	0.99
5.	ஜே. ஏ. கே. முருகேச முதலியார் (ஜ.ச)	493 (க.இ)	0.72
	செல்லாதவை	2,673	
	பதிவான மொத்த வாக்குகள்	71,064	79.17

பெண்ணுகரம் (90,966)

1.	பி. கே. சி. முத்துசாமி* (காங்)	27,913	47.20
2.	என். மாணிக்கம் (தி.மு.க.)	26,570	44.84
3.	ஆர். பச்சக்கவுண்டர் (வ.கம்)	2,246 (க.இ)	3.96
	செல்லாதவை	2,385	
	பதிவான மொத்த வாக்குகள்	59,114	64.99

பாலக்கோடு (88,883)

1.	கே. முருகேசன்* (காங்)	29,186	50.05
2.	எம். பி. முத்துசாமி (தி.மு.க.)	26,096	44.75
3.	கே. கந்தசாமி கவுண்டர் (சுயே)	1,135 (க.இ)	1.95
4.	பி. நஞ்சப்பன் (சுயே)	996 (க.இ)	1.71
5.	எஸ். அன்னையா பண்டிட் (சுயே)	897 (க.இ)	1.54
	செல்லாதவை	2,589	
	பதிவான மொத்த வாக்குகள்	60,899	68.52

1971

தர்மபுரி (1,00,333)

1.	ஆர். சின்னசாமி* (தி.மு.க.)	39,861
2.	டி. என். வடிவேல் (நி.காங்)	27,834
3.	மாரியப்ப உடையார் (சுயே) (க.இ)	5,897
	செல்லாதவை	2,701
	பதிவான மொத்த வாக்குகள்	76,293

பெண்ணுகரம் (99,155)

1.	என். மாணிக்கம்* (தி.மு.க.)	33,298
2.	பி. கே. சி. முத்துசாமி (நி.காங்)	30,291
	செல்லாதவை	4,699
	பதிவான மொத்த வாக்குகள்	68,288

பாலக்கோடு (1,02,286)

1.	எம். வி. கரிவேங்கடம்* (தி.மு.க)	32,378
2.	பி. கே. நரசிம்மன் (நி.காங்)	28,901
	செல்லாதவை	5,495
	பதிவான மொத்த வாக்குகள்	66,774

1957

வேட்பாளர்களும் கட்சிகளும்	கிடைத்த வாக்குகள்	சத விகிதம்

மேட்டூர் (82,184)

1. கே. எஸ். அர்த்த நாரீஸ்வர கவுண்டர்* (காங்)	15,491	45.62
2. சுரேந்திரன் (பி.சோ)	11,366	33.50
3. சின்னச்சாமி (சுயே)	5,199	15.11
4. எம். ஏ. கந்தசாமி கவுண்டர் (சுயே)	1,959	5.77

தாரமங்கலம் (73,266)

1. என். எஸ். எஸ். சுந்தர ராஜன் (காங்)*	15,752	63.46
2. சின்னப்பன் (சுயே)	5,293	21.33
3. நல்லப்ப முதலியார் (சுயே)	2,741	11.05
4. பெரிய சாமி முதலி (சுயே)	1,033	4.16

சேலம்-1 (93,489)

1. மாரியப்பன் (காங்)*	24,920	45.21
2. வி. ஆர். நெடுஞ் செழியன் (தி.மு.க.)	24,713	44.82
3. சாமுவேல் (கம்)	5,487	9.97

குழந்தை கவுண்டன் (காங்)
(இடைத் தேர்தல்)

1962

வேட்பாளர்களும் கட்சிகளும்	கிடைத்த வாக்குகள்	சத விகிதம்

மேட்டூர் (79,747)

1. அர்த்தநாரீஸ்வர கவுண்டர்* (காங்)	18,065	34.1
2. எம். சுரேந்திரன் (பி.சோ)	17,620	33.2
3. பால்குருஸ் (தி.மு.க)	8,497	16.0
4. பி. அர்த்தநாரி (கம்)	8,295	15.6
5. அருள்சாமி (சுயே)	586	1.1
செல்லாதவை	1,903	
பதிவான மொத்த வாக்குகள்	54,966	68.93

தாரமங்கலம் (81,534)

1. என். எஸ். சுந்தர ராஜன்* (காங்)	30,020	52.6
2. நல்லதம்பிக் கவுண்டர் (தி.மு.க.)	26,997	47.4
செல்லாதவை	2,117	
பதிவான மொத்த வாக்குகள்	59,134	72.51

சேலம்-1 (1,06,662)

1. வெங்கடேசன்* (காங்)	43,726	50.7
2. கிருஷ்ணன் (தி.மு.க.)	39,838	46.2
3. வாசுதேவன் (ஜ.ச)	2,732	3.1
செல்லாதவை	1,339	
பதிவான மொத்த வாக்குகள்	87,635	82.13

மாவட்டம்

1967

மேட்டூர் (89,534)

வேட்பாளர்களும் கட்சிகளும்	கிடைத்த வாக்குகள்	சத விகிதம்
1. சுரேந்திரன்* (பி.சோ)	30,635	48.78
2. கருப்பண்ண கவுண்டர் (காங்)	24,597	39.17
3. ஆர். எஸ். கந்தசாமி (சுயே)	5,950 (க.இ.)	9.47
4. எம். அருள்சாமி (சுயே)	1,619 (க.இ.)	2.58
செல்லாதவை	4,236	
பதிவான மொத்த வாக்குகள்	67,037	74.94

தாரமங்கலம் (88,234)

வேட்பாளர்களும் கட்சிகளும்	கிடைத்த வாக்குகள்	சத விகிதம்
1. கோவிந்தன்* (தி.மு.க.)	33,222	57.70
2. கிருஷ்ணன் (காங்)	24,259	42.30
செல்லாதவை	2,403	
பதிவான மொத்த வாக்குகள்	59,884	67.92

ஓமலூர் (தனி) (83,866)

வேட்பாளர்களும் கட்சிகளும்	கிடைத்த வாக்குகள்	சத விகிதம்
1. சி. பழனி* (தி.மு.க)	28,121	56.17
2. சி. கோவிந்தன் (காங்)	17,876	35.71
3. ஏ. ராஜகோபால் (வ.கம்)	2,871 (க.இ.)	5.74
4. சி. நல்லப்பன் (சுயே)	1,195 (க.இ.)	2.38
செல்லாதவை	2,282	
பதிவான மொத்த வாக்குகள்	52,345	62.44

சேலம்-1 (99,374)

வேட்பாளர்களும் கட்சிகளும்	கிடைத்த வாக்குகள்	சத விகிதம்
1. கே. ஜெயராமன்* (தி.மு.க.)	46,776	57.92
2. பி. தியாகராஜன் (காங்)	32,710	40.50
3. என். பி. வாசுதேவன் (ஜ.ச.)	835 (க.இ)	1.04
4. எஸ். சி. கோபால் (சுயே)	432 (க.இ.)	0.54
செல்லாதவை	1,323	
பதிவான மொத்த வாக்குகள்	82,076	82.60

1971

மேட்டூர் (97,813)

வேட்பாளர்களும் கட்சிகளும்	கிடைத்த வாக்குகள்
1. எம். சுரேந்திரன்* (பி.சோ)	32,656
2. கருப்பண்ண கவுண்டர் (நி.காங்)	21,538
3. செங்கோட கவுண்டர் (சுயே) (க.இ.)	2,650
செல்லாதவை	4,644
பதிவான மொத்த வாக்குகள்	61,488

தாரமங்கலம் (95,265)

வேட்பாளர்களும் கட்சிகளும்	கிடைத்த வாக்குகள்
1. பரமசிவம்* (தி.மு.க.)	33,257
2. ராமசாமி கவுண்டர் (நி.காங்)	20,564
செல்லாதவை	3,927
பதிவான மொத்த வாக்குகள்	57,748

ஓமலூர் (தனி) (92,532)

வேட்பாளர்களும் கட்சிகளும்	கிடைத்த வாக்குகள்
1. வி. செல்லதுரை* (தி.மு.க.)	26,065
2. சி. கோவிந்தன் (நி.காங்)	15,307
3. எஸ். நல்லப்பன் (சுயே)	1,076 (க.இ)
4. எஸ். எம். கந்தசாமி (சுயே) (க.இ.)	414
செல்லாதவை	4,342
பதிவான மொத்த வாக்குகள்	47,204

சேலம்-1 (1,23,835)

வேட்பாளர்களும் கட்சிகளும்	கிடைத்த வாக்குகள்
1. கே. ஜெயராமன்* (தி.மு.க.)	46,262
2. பி. தியாகராஜன் (நி.காங்)	42,867
3. பி. ராமகிருஷ்ணன் (ஜ.ச) (க.இ.)	1,718
செல்லாதவை	1,544
பதிவான மொத்த வாக்குகள்	92,391

1957

சேலம்-2 (74,478)

1.	ஏ. ரத்தினவேல் கவுண்டர்* (காங்)	19,755	54.51
2.	எஸ். எம். ராமய்யா (கம்)	11,023	30.41
3.	திருவேங்கடம் (சுயே)	2,298	6.34
4.	எஸ். அரியபுத்திரன் (சுயே)	2,282	6.30
5.	ராஜமாணிக்கம் (சுயே)	883	2.44

ஏர்க்காடு (1,59,323)

1.	எஸ். ஆண்டி கவுண்டன்* (தனி) (காங்)	23,864	26.23
2.	எஸ். லெட்சுமணக் கவுண்டர்* (காங்)	22,747	25.01
3.	ராஜாபால் டேவிட் (சுயே)	19,576	21.53
4.	குப்புசாமி கவுண்டர் (தனி) (சுயே)	10,471	11.52
5.	சின்ன கவுண்டர் (தனி) (சுயே)	8,524	9.37
6.	பி. கே. சின்னசாமி (தனி) (சுயே)	5,768	6.34

1962

சேலம்-2 (85,266)

1.	ரத்தினவேல் கவுண்டர்* (காங்)	28,811	47.7
2.	ராமய்யா (கம்)	19,976	33.0
3.	முத்துசாமி (சுத)	10,935	18.0
4.	சொக்கலிங்கம் (சுயே)	852	1.4
	செல்லாதவை	2,555	
	பதிவான மொத்த வாக்குகள்	63,129	74.04

ஏர்க்காடு (தனி) (88,851)

1.	குழந்தைசாமி கவுண்டர்* (காங்)	19,921	52.5
2.	சின்ன கவுண்டர் (தி.மு.க.)	18,048	47.5
	செல்லாதவை	1,867	
	பதிவான மொத்த வாக்குகள்	39,836	44.84

வாழப்பாடி (79,148)

1.	ராமசாமி உடையார்* (காங்)	31,154	55.5
2.	பொன்னுமலை (தி.மு.க.)	23,259	41.4
3.	குப்புசாமி (சுயே)	1,202	2.2
4.	வையமலை (சுயே)	506	0.9
	செல்லாதவை	1,948	
	பதிவான மொத்த வாக்குகள்	58,069	73.35

1967

சேலம்-2 (87,598)

1.	இ. ஆர். கிருஷ்ணன்* (தி.மு.க.)	38,781	58.00
2.	ஏ. ரத்தினவேல் கவுண்டர் (காங்)	27,285	40.81
3.	எஸ். எஸ். ராமாராவ் (ஜ.ச)	799 (சு.இ)	1.19
	செல்லாதவை	1,503	
	பதிவான மொத்த வாக்குகள்	68,368	78.09

ஏர்க்காடு (தனி) (75,302)

1.	சின்னசாமி* (தி.மு.க.)	25,124	56.25
2.	பொன்னுத்துரை (காங்)	19,537	43.75
	செல்லாதவை	1,969	
	பதிவான மொத்த வாக்குகள்	46,630	61.92

பனமரத்துப்பட்டி (85,216)

1.	டி. பொன்னுமலை* (தி.மு.க.)	34,597	53.70
2.	சின்னு என்ற சேப் பெருமாள் (காங்)	26,870	41.70
3.	கே. கே. கருப்பண்ணன் (வ.கம்)	2,269 (சு.இ)	3.52
4.	கே. எஸ். அய்யாச் சாமி (சுயே)	694 (சு.இ)	1.08
	செல்லாதவை	1,817	
	பதிவான மொத்த வாக்குகள்	66,247	77.74

1971

சேலம்-2 (1,00,504)

1.	கே. ராஜாராம்* (தி.மு.க.)	37,152
2.	ஆர். ராமகிருஷ்ணன் (நி.காங்)	31,844
3.	எஸ். நடராஜன் (சுயே) (சு.இ)	798
4.	எஸ். எஸ். ராமாராவ் (ஜ.ச) (சு.இ)	608
	செல்லாதவை	1,860
	பதிவான மொத்த வாக்குகள்	72,262

ஏர்க்காடு (தனி) (81,344)

1.	சின்னசாமி* (தி.மு.க.)	29,196
2.	கே. சின்னக்கவுண்டன் (நி.காங்)	18,818
	செல்லாதவை	1,480
	பதிவான மொத்த வாக்குகள்	49,494

பனமரத்துப்பட்டி (95,939)

1.	டி. பொன்னுமலை* (தி.மு.க.)	35,832
2.	சின்னு என்ற சேப்பெருமாள் (நி.காங்)	26,855
3.	கே. எஸ். அய்யாச்சாமி (சுயே) (சு.இ)	2,090
4.	கே. ஏ. சுந்தரம் (சுயே) (சு.இ)	1,065
	செல்லாதவை	2,161
	பதிவான மொத்த வாக்குகள்	68,003

வீரபாண்டி (74,451)

1.	எம். ஆர். கந்தசாமி முதலியார்* (காங்)	21,264	55.18
2.	செல்லையா (சுயே)	11,765	30.56
3.	கே. வி. பழனிச்சாமி (சுயே)	2,838	7.37
4.	சண்முகம் முதலி (சுயே)	1,589	4.13
5.	முத்துசாமிகோனுன் (சுயே)	1,062	2.76

சங்ககிரி (86,522)

1.	கே. எஸ். சுப்பிரமணியக் கவுண்டர்* (காங்)	21,408	60.10
2.	ஆர். தாண்டவன் (சுயே)	9,604	25.44
3.	டி. எஸ். அர்த்தநாரி (கம்)	3,974	11.66
4.	நாராயணசாமி (சுயே)	1,178	3.30

வீரபாண்டி (80,507)

1.	ஆறுமுகம்* (தி.மு.க.)	30,840	54.8
2.	மாரியப்பன் (காங்)	22,171	39.4
3.	சித்தசெட்டி (சுயே)	1,450	2.6
4.	சின்னத்தம்பி கவுண்டர் (சுயே)	937	1.7
5.	சாமுவேல் (சுயே)	895	1.5
	செல்லாதவை	1,957	
	பதிவான மொத்த வாக்குகள்	58,250	72.35

சங்ககிரி (86,673)

1.	சுப்பிரமணியக் கவுண்டர்* (காங்)	26,531	48.4
2.	பண்டரிநாதன் (தி.மு.க.)	17,587	32.1
3.	கிருஷ்ணன் (சுத)	10,123	18.4
4.	பருவராஜு (சுயே)	601	1.1
	செல்லாதவை	2,510	
	பதிவான மொத்த வாக்குகள்	57,352	66.19

1967

வீரபாண்டி (90,758)

1.	எஸ். ஆறுமுகம்* (தி.மு.க.)	42,681	66.71
2.	என். எஸ். சுந்தரராஜன் (காங்)	21,876	33.89
	செல்லாதவை	1,772	
	பதிவான மொத்த வாக்குகள்	66,329	71.09

இடப்பாடி (97,701)

1.	ஏ. ஆறுமுகம்* (தி.மு.க.)	36,935	54.70
2.	கே. எஸ். சுப்பிரமணிய கவுண்டர் (காங்)	30,593	45.30
	செல்லாதவை	2,298	
	பதிவான மொத்த வாக்குகள்	69,826	71.47

சங்ககிரி (தனி) (94,558)

1.	ஆர் நல்லமுத்து* (தி.மு.க.)	30,112	61.70
2.	ஏ. ராஜேந்திரன் (காங்)	15,729	35.19
3.	கே. கந்தசாமி (சுயே)	765 (க.இ)	1.57
4.	பி. ராஜு (ஐ.ச)	753 (க.இ)	1.54
	செல்லாதவை	1,445	
	பதிவான மொத்த வாக்குகள்	48,804	53.14

வீரமணி□ (தி.மு.க.) (இடைத் தேர்தல்)

1971

வீரபாண்டி (1,01,883)

1.	எஸ். ஆறுமுகம்* (தி.மு.க.)		41,369
2.	டி. வி. திருமலை (நி.காங்)		18,449
3.	கே. ரங்கண்ணன் (இ.கம்)	(க.இ)	4,221
4.	மலைக்கொழுந்துபிள்ளை (சுயே)	(க.இ)	2,440
	செல்லாதவை		2,967
	பதிவான மொத்த வாக்குகள்		69,446

இடப்பாடி (1,08,906)

1.	ஏ. ஆறுமுகம்* (தி.மு.க.)	35,638
2.	டி. நடராஜன் (நி.காங்)	29,485
	செல்லாதவை	2,605
	பதிவான மொத்த வாக்குகள்	67,728

சங்ககிரி (தனி) (99,746)

1.	வி. முத்து* (தி.மு.க.)		27,741
2.	பி. டி. சீரங்கன் (நி.காங்)		17,422
3.	எஸ். பழனியப்பன் (சுயே)	(க.இ)	514
	செல்லாதவை		3,336
	பதிவான மொத்த வாக்குகள்		49,013

1957

திருச்செங்கோடு (1,67,353)

1.	டி. எம். காளியண்ணன்* (காங்)	33,360	31.09
2	ஆர். கந்தசாமி* (தனி) (காங்)	29,546	27.57
3.	ரங்கசாமிக்கவுண்டர் (சுயே)	9,383	8.75
4.	குமரன் (தனி) (பி.சோ)	7,625	7.11
5.	முத்துசாமி (தனி) (சுயே)	6,610	6.16
6.	தனகோட்டி (சுயே)	4,897	4.57
7.	எஸ். ஆறுமுகம்பிள்ளை (தனி) (சுயே)	3,319	3.10
8.	கே. சி. மாரப்ப கவுண்டர் (சுயே)	3,211	2.99
9.	மாரியப்பமுதலி (பி.சோ)	3,131	2.92
10.	கே. என். நட்ராஜன் (சுயே)	2,104	1.96
11.	முத்து நாயக்கர் (சுயே)	1,500	1.40
12.	மாரிமுத்து (தனி) (சுயே)	1,334	1.24
13.	ரத்தினம்பிள்ளை (சுயே)	1,226	1.14

1962

திருச்செங்கோடு (93,625)

1.	காளியண்ணன் (காங்) *	24,640	48.6
2.	ராஜவேலு (தி.மு.க.)	21,050	41.6
3.	முனியப்பக்கவுண்டர் (சுயே)	3,406	6.7
4.	கோவிந்தன் (சுயே)	1,562	3.1
	செல்லாதவை	1,831	
	பதிவான மொத்த வாக்குகள்	52,489	56.10

கபிலமலை (83,811)

1.	வேலப்பக்கவுண்டர்* (தி.மு.க.)	36,960	63.8
2.	ராமலிங்கம் கவுண்டர் (காங்)	20,954	36.2
	செல்லாதவை	2,344	
	பதிவான மொத்த வாக்குகள்	60,258	71.90

மல்லசமுத்திரம் (தனி) (75,078)

1.	நல்லமுத்து (தி.மு.க.)*	18,718	56.3
2.	கந்தசாமி (காங்)	12,545	37.8
3.	முத்து (சுயே)	1,530	4.6
4.	வையாபுரி (சுயே)	454	1.3
	செல்லாதவை	1,367	
	பதிவான மொத்த வாக்குகள்	34,614	46.12

1967

திருச்செங்கோடு (99,100)

1.	டி. ஏ. ராஜவேலு* (தி.மு.க.)	42,479	64.73
2.	டி. பி. நடேசன் (காங்)	22,131	33.73
3.	ஆர். ராஜன் (சுயே)	1,012 (க.இ)	1.54
	செல்லாதவை	2,323	
	பதிவான மொத்த வாக்குகள்	67,945	68.57

கபிலமலை (1,03,680)

1.	சி. வி. வேலப்பன்* (தி.மு.க.)	41,026	52.25
2.	ஆர். செங்கோடக் கவுண்டர் (காங்)	32,733	41.70
3.	பொன்னப்பக் கவுண்டர் (சுயே)	2,223 (க.இ)	2.83
4.	பழனி நாயக்கர்	1,945 (க.இ)	2.48
5.	கே. ஆர். ஆறுமுகம்	590 (க.இ)	0.74
	செல்லாதவை	2,754	
	பதிவான மொத்த வாக்குகள்	81,271	78.41

1971

திருச்செங்கோடு (1,18,522)

1.	எஸ். கந்தப்பன் (தி.மு.க.)*		43,605
2.	வி. குமாரசாமி (நி.காங்)		24,345
3.	சங்கரன் பிள்ளை (சுயே)	(க.இ.)	3,660
	செல்லாதவை		2,371
	பதிவான மொத்த வாக்குகள்		73,981

கபிலமலை (1,10,808)

1.	சி. வி. வேலப்பன் (தி.மு.க.)*		43,022
2.	பி. தியாகராஜன் (நி.காங்)		33,045
3.	ஏ. மணி (சுயே)	(க.இ)	1,113
	செல்லாதவை		2,127
	பதிவான மொத்த வாக்குகள்		79,307

1957

நாமக்கல் (1,64,642)

1.	பி. குழந்தைகவுடர்* (காங்)	38,977	30.18
2.	வி. காளியப்பன் (சுயே)	29,575	22.91
4.	மருதவீரன் (தனி) (சுயே)	13,105	10.16
5.	கே. வி. ராமசாமி (கம்)	10,026	7.76
6.	என். நல்லப்ப ரெட்டியார் (சுயே)	6,350	4.91
7.	சண்முக மூப்பன் (சுயே)	4,172	2.33
8.	ரத்தினம் (தனி) (சுயே)	2,695	2.08

சேந்தமங்கலம் (77,493)

1.	டி. சிவஞானம் பிள்ளை* (காங்)	23,749	58.33
2.	சோமசுந்தரம் கவுண்டர் (சுயே)	16,959	41.67

இராசிபுரம் (78,017)

1.	ஏ. ராஜா கவுண்டர்* (காங்)	20,983	54.50
2.	கே. வி. கே. ராமசாமி (சுயே)	17,545	45.50

1962

நாமக்கல் (தனி) (84,293)

1.	சின்னய்யன் (காங்)*	26,756	48.5
2.	ராசப்பன் (தி.மு.க.)	24,937	45.2
3.	சண்முகம் (சுயே)	2,219	3.9
4.	சுந்தரராசன் (த.தே.க.)	802	1.4
5.	சண்முகமூப்பன் (சுயே)	567	1.0
	செல்லாதவை	2,070	
	பதிவான மொத்த வாக்குகள்	57,351	67.98

சேந்தமங்கலம் (78,651)

1.	பெரியண்ணன்* (தி.மு.க.)	27,728	53.4
2.	தியாகராஜ ரெட்டியார் (காங்)	24,205	46.6
	செல்லாதவை	1,467	
	பதிவான மொத்த வாக்குகள்	53,400	67.90

இராசிபுரம் (78,659)

1.	செங்கோட்டுவேல்* (தி.மு.க.)	26,846	40.2
2.	முத்துசாமி கவுண்டர் (காங்)	26,776	49.1
3.	அழகப்ப உடையார் (சுயே)	932	1.7
	செல்லாதவை	1,364	
	பதிவான மொத்த வாக்குகள்	55,918	71.12

1967

நாமக்கல் (91,404)

1.	எம். முத்துசாமி* (தி.மு.க.)	39,510	54.37
2.	வி. ஆர். கருப்பக் கவுண்டர் (காங்)	31,651	43.55
3.	முத்துப்பழனிப் பண்டாரம் (சுயே)	849 (க.இ)	1.17
4.	ராதாகிருஷ்ணன் (சுயே)	661 (க.இ)	0.91
	செல்லாதவை	2,165	
	பதிவான மொத்த வாக்குகள்	74,836	81.89

சேந்தமங்கலம் (தனி) (97,553)

1.	செல்லக் கவுண்டர்* (காங்)	31,308	50.62
2.	எஸ். டி. துரைசாமி (இ.கம்)	30,537	49.38
	செல்லாதவை	2,776	
	பதிவான மொத்த வாக்குகள்	64,621	66.26

இராசிபுரம் (96,950)

1.	பி. பெரியசாமி* (தி.மு.க.)	38,402	52.53
2.	கே. முத்துசாமி கவுண்டர் (காங்)	30,873	42.23
3.	கே. வி. கே. ராமசாமி (சுயே)	2,142 (க.இ)	2.93
4.	எஸ். பாலு (சுயே)	1,001 (க.இ)	1.37
5.	ஒ. கோவிந்தராஜுலு (ஜ.ச)	440 (க.இ)	0.60
6.	பெருமாள் என்ற தெய்வநாயகம் (சுயே)	250 (க.இ)	0.34
	செல்லாதவை	2,594	
	பதிவான மொத்த வாக்குகள்	75,702	78.10

1971

நாமக்கல் (1,01,824)

1.	மு. பழனிவேலன் (தி.மு.க.)*	39,553
2.	கே. காளியப்பன் (நி.காங்)	30,447
3.	எஸ். ராமசாமி (சுயே) (க.இ)	3,296
4.	பி. கருப்பண்ணன் (சுயே) (க.இ)	543
	செல்லாதவை	2,380
	பதிவான மொத்த வாக்குகள்	76,219

சேந்தமங்கலம் (தனி) (1,04,818)

1.	சின்ன வேலப்பக் கவுண்டர்* (தி.மு.க.)	34,507
2.	எஸ். வெள்ளையக் கவுண்டர் (நி. காங்)	21,452
3.	நேவதியா வையாபுரிக் கவுண்டர் (சுயே) (க.இ)	4,670
	செல்லாதவை	2,259
	பதிவான மொத்த வாக்குகள்	62,888

இராசிபுரம் (1,05,188)

1.	ஆர். நயினாமலை (தி.மு.க.)*	41,079
2.	பி. கணபதி (நி.காங்)	31,161
3.	கே. ஏ. சி. அர்த்தநாரி செட்டி (சுயே) (க.இ)	2,587
	செல்லாதவை	2,530
	பதிவான மொத்த வாக்குகள்	77,357

1957

ஆத்தூர் (1,54,364)

1.	இருசப்பன்* (தனி) (சுயே)	30,984	21.50
2.	எம். பி. சுப்பிரமணியம்* (சுயே)	29,153	20.22
3.	ஏ. சாம்பசிவ ரெட்டியார் (காங்)	22,937	15.92
4.	எம். ஆறுமுகம் (சுயே)	21,089	14.63
5.	ஏ. துரைசாமி (தனி) (காங்)	13,138	9.12
6.	சி. துரைசாமி (தனி) (கம்)	8,663	6.02
7.	டி. ராமச்சந்திரன் (கம்)	7,187	4.99
8.	கே. ஆர். பேரண்ணன் (தனி) (சுயே)	6,023	4.18
9.	அகிலாண்டம் (பெ) (சுயே)	4,924	3.42

1962

ஆத்தூர் (88,586)

1.	அங்கமுத்து நாயக்கர்* (காங்)	23,542	39.3
2.	சிவபெருமாள் (தி.மு.க.)	19,811	33.0
3.	சுப்பிரமணியம் (த.தே.க)	13,686	22.8
4.	சரவணப் படையாச்சி (சுத)	1,888	3.2
5.	ரங்கசாமி (சுயே)	1,009	1.7
	செல்லாதவை	1,830	
	பதிவான மொத்த வாக்குகள்	61,766	69.74

தலைவாசல் (தனி) (78,445)

1.	துரைசாமி* (காங்)	22,286	46.8
2.	தங்கவேல் (தி.மு.க.)	17,386	36.5
3.	இருசப்பன் (த.தே.க)	6,402	13.5
4.	ஆறுமுகம் (சுத)	1,507	3.2
	செல்லாதவை	1,821	
	பதிவான மொத்த வாக்குகள்	49,402	62.99

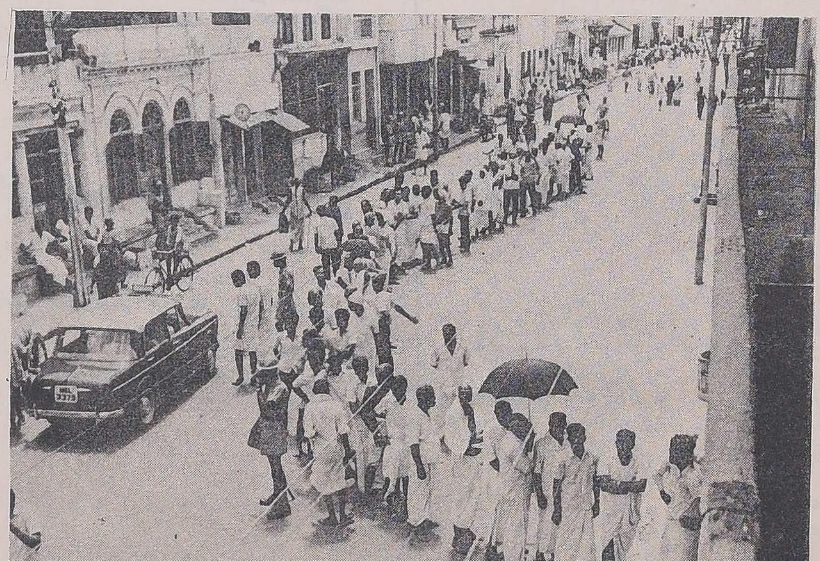

வாக்குரிமையைப் பயன்படுத்த வரிந்தெழுந்த மக்கட் கூட்டம்.

1967

ஆத்தூர் (95,362)

1.	கே. என். சிவபெருமாள்* (தி.மு.க.)	40,456	57.22
2.	எம். பி. சுப்பிரமணியம் (காங்)	30,252	47.78
	செல்லாதவை	1,839	
	பதிவான மொத்த வாக்குகள்	72,547	76.08

1971

ஆத்தூர் (1,08,265)

1.	வி. பழனிவேல் கவுண்டர்* (தி.மு.க.)	39,828
2.	சி. பழனிமுத்து (நி. காங்)	35,617
	செல்லாதவை	2,035
	பதிவான மொத்த வாக்குகள்	77,480

தலைவாசல் (தனி) (89,072)

1.	எம். மாரிமுத்து* (தி.மு.க.)	33,289	55.39
2.	ஏ. துரைசாமி (காங்)	24,448	40.67
3.	கே. முத்துசாமி (சுயே)	1,687 (க.இ)	2.81
4.	எம். வஜ்ஜிரவேல் (சுயே)	353 (க.இ)	0.59
5.	எஸ். ஆறுமுகம் (சுயே)	324 (க.இ)	0.54
	செல்லாதவை	2,223	
	பதிவான மொத்த வாக்குகள்	62,324	69.99

தலைவாசல் (1,04,113)

1.	மு. மாரிமுத்து* (தி.மு.க.)	32,195
2.	டி. இருசப்பன் (நி.காங்)	29,013
3.	ஏ. ஆர். பழமுத்து (சுயே) (க.இ)	4,289
4.	ஏ. சண்முகம் (சுயே) (க.இ)	648
	செல்லாதவை	2,731
	பதிவான மொத்த வாக்குகள்	68,876

1957

வேட்பாளர்களும் கட்சிகளும்	கிடைத்த வாக்குகள்	சத விகிதம்
உதகமண்டலம் (81,929)		
1. பி. கே. லிங்கக் கவுடர்* (காங்)	22,595	56.57
2. கே. போஜன் (சுயே)	14,796	37.03
3. எஸ். எம். சஞ்சீவி ராஜு (சுயே)	2,556	6.40

வேட்பாளர்களும் கட்சிகளும்	கிடைத்த வாக்குகள்	சத விகிதம்
கூனூர் (89,256)		
1. ஜே. மாதாகவுடர்* (காங்)	22,113	44.56
2. எச். பி. அரிகவுடர் (சுயே)	16,845	33.94
3. வி. கே. சுப்ரமணியன் (சுயே)	5,174	10.42
4. டி. சிங்காரம் (சுயே)	4,470	8.96
5. ஜே. கிரிய கவுடர் (சுயே)	1,055	2.12

1962

வேட்பாளர்களும் கட்சிகளும்	கிடைத்த வாக்குகள்	சத விகிதம்
உதகமண்டலம் (1,00,904)		
1. கரிச்சன்* (காங்)	32,860	49.6
2. போஜன் (சுத)	26,278	39.6
3. ராஜன் (கம்)	6,514	9.8
4. வர்கீஸ்ஜோசப் (சுயே)	402	0.6
5. கணபதி (சுயே)	237	0.4
செல்லாதவை	2,216	
பதிவான மொத்த வாக்குகள்	68,507	67.95

வேட்பாளர்களும் கட்சிகளும்	கிடைத்த வாக்குகள்	சத விகிதம்
கூனூர் (1,02,319)		
1. ஜே. மாதாகவுடர்* (காங்)	36,668	51.6
2. ஜே. பெல்லி (தி.மு.க.)	15,103	21.3
3. எச். பி. தேவராஜ் (கம்)	11,679	16.5
4. கே. என். பெல்லி கவுடர் (சுத)	6,849	9.6
5. காந்தையன (சுயே)	699	1.0
செல்லாதவை	2,750	
பதிவான மொத்த வாக்குகள்	73,748	72.13

மாவட்டம்

1967

வேட்பாளர்களும் கட்சிகளும்	கிடைத்த வாக்குகள்	சத விகிதம்

உதகமண்டலம் (74,843)

1. போஜன்* (சுத)	37,525	68.03
2. கரிச்சா கவுடர் (காங்)	17,636	31.97
செல்லாதவை	1,260	
பதிவான மொத்த வாக்குகள்	56,421	75.40

கூடலூர் (தனி) (69,434)

1. சி. நஞ்சன்* (காங்)	20,675	49.24
2. பொம்மன் (சுத)	20,047	47.75
3. எஸ். மாடசாமி (சுயே) (சு.இ)	1,266	3.01
செல்லாதவை	1,806	
பதிவான மொத்த வாக்குகள்	43,794	63.08

கூனூர் (75,716)

1. பெல்லி கவுடர்* (தி.மு.க.)	31,855	58.74
2. எம். கே. நஞ்சா கவுடர் (காங்)	22,380	41.26
செல்லாதவை	1,559	
பதிவான மொத்த வாக்குகள்	55,794	73.70

1971

வேட்பாளர்களும் கட்சிகளும்	கிடைத்த வாக்குகள்

உதகமண்டலம் (79,000)

1. எம். தேவராஜன்* (தி.மு.க.)	28,901
2. எம். பி. நஞ்சன் (சுத)	17,662
3. டாக்டர் எம். பி. ராமன் (சுயே) (சு.இ)	2,312
4. என். போஜன் (சுயே) (சு.இ)	1,388
5. ஏர் ஆர். முகம்மது இஸ்மாயில் (சுயே) (சு.இ)	677
6. ஜி. யோவன் (சுயே) (சு.இ)	378
செல்லாதவை	3,732
பதிவான மொத்த வாக்குகள்	55,050

கூடலூர் (தனி) (81,325)

1. கே. எச். பொம்மன்* (சுத)	18,519
2. கே. புட்டா (வ.கம்)	16,578
3. கே. ராஜன் (இ.கம்) (சு.இ)	5,648
செல்லாதவை	4,274
பதிவான மொத்த வாக்குகள்	45,019

கூனூர் (83,756)

1. ஜே. கருணாநாதன்* (தி.மு.க.)	33,451
2. என். ஆண்டி (நி.காங்)	15,325
3. எம். எம். ராமன் (சுயே) (சு.இ)	4,354
4. ஐ. துரைசாமி (ஜ.ச) (சுயே) (சு.இ)	1,603
5. டி. ஆர். போஜராஜ் (சுயே) (சு.இ)	129
6. ஏ. கே. பீமன் (சுயே) (சு.இ)	120
செல்லாதவை	2,540
பதிவான மொத்த வாக்குகள்	57,522

1957

வேட்பாளர்களும் கட்சிகளும்	கிடைத்த வாக்குகள்	சத விகிதம்

மேட்டுப்பாளையம் (69,821)

1. டி. ரகுபாண்டித்தேவி* (பெ) (காங்)	20,690	49.38
2. மாதண்ணன் (சுயே)	19,587	46.74
3. சி. சுவாமிநாதச் செட்டியார் (சுயே)	1,632	3.82

அவிஞசி (81,634)

1. கே. மாரப்பக் கவுண்டர்* (காங்)	20,716	60.25
2. கருப்பக் கவுண்டர் (சுயே)	13,670	39.75

சூலூர் (79,503)

1. குழந்தை அம்மாள்*	18,328	44.59
2. ரமணி (கம்)	15,598	37.95
3. நடராஜன் (சுயே)	3,126	7.60

1962

வேட்பாளர்களும் கட்சிகளும்	கிடைத்த வாக்குகள்	சத விகிதம்

மேட்டுப்பாளையம் (76,665)

1. சண்முகசுந்தரம்* (காங்)	25,398	46.9
2. வெள்ளிங்கிரி (கம்)	19,145	35.4
3. கிருஷ்ணசாமி (சுத)	7,655	14.1
4. சாமிநாத செட்டியார் (சுயே)	1,481	2.7
5. நாகப்பன் (சுயே)	470	0.9
செல்லாதவை	2,741	
பதிவான மொத்த வாக்குகள்	56,890	74.20

அவிஞசி (80,839)

1. மாரப்பக் கவுண்டர்* (காங்)	27,009	53.0
2. என். பொன்னுசாமி (சுத)	12,196	23.9
3. ஐ. எம். செரீப் (கம்)	6,698	13.2
4. பொன்னையாக் கவுண்டர் (தி.மு.க.)	5,037	9.9
செல்லாதவை	3,003	
பதிவான மொத்த வாக்குகள்	53,943	66.76

சூலூர் (89,754)

1. குழந்தை அம்மாள்* (பெ) (காங்)	25,732	38.8
2. சின்னய்யன் (கம்)	21,375	32.2
3. குமாரசாமி (பி.சோ.)	10,017	15.1
4. ராசு (தி.மு.க.)	6,953	10.5
5. சேதுபதி (சுயே)	1,364	2.0
6. கோபாலசாமி (சுயே)	955	1.4
செல்லாதவை	2,837	
பதிவான மொத்த வாக்குகள்	69,233	77.16

மாவட்டம்

1967

வேட்பாளர்களும் கட்சிகளும்	கிடைத்த வாக்குகள்	சத விகிதம்
மேட்டுப்பாளையம் (93,585)		
1. திப்பையா* (காங்)	29,709	45.42
2. தூயமணி (தி.மு.க.)	26,736	40.87
3. கே. வெள்ளிங்கிரி (வ.கம்) (க.இ)	8,967	13.79
செல்லாதவை	3,871	
பதிவான மொத்த வாக்குகள்	69,283	74.05
அவினாசி (87,279)		
1. ஆர். கிருஷ்ணசாமிக் கவுண்டர்* (சுத)	31,927	54.36
2. கே. மாரப்பக் கவுண்டர் (காங்)	26,808	45.64
செல்லாதவை	3,320	
பதிவான மொத்த வாக்குகள்	62,055	71.10

1971

வேட்பாளர்களும் கட்சிகளும்	கிடைத்த வாக்குகள்
மேட்டுப்பாளையம் (99,930)	
1. தூயமணி* (தி.மு.க.)	39,013
2. ராமசாமி (சுயே)	30,553
செல்லாதவை	3,716
பதிவான மொத்த வாக்குகள்	73,282
அவினாசி (91,240)	
1. பெரியசாமி* (சுயே)	29,356
2. கே. தங்கவேலு (தி.மு.க.)	28,637
3. மருதாசலம் (சுயே) (க.இ)	835
செல்லாதவை	5,517
பதிவான மொத்த வாக்குகள்	64,345

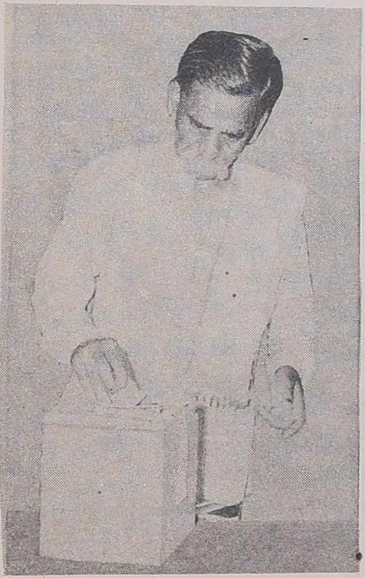

திரு ம. பொ. சி. அவர்கள் வாக்களிக்கிருர்கள்.

1957

1962

தொண்டாமுத்தூர் (81,201)

1.	வி. எல்லம்மா நாயுடு* (காங்)	32,520	52.7
2.	எல். அற்புதசாமி (கம்)	12,735	20.6
3.	வி. ஆர். பொன்னுசாமிக் கவுண்டர் (சுத)	6,725	10.9
4.	கே. மெய்யப்பன் (தி.மு.க.)	6,054	9.8
5.	என். சுப்பையயன் (சுயே)	2,225	3.6
6.	எம். ராமலிங்கம் (சோச)	1,485	2.4
	செல்லாதவை	2,452	
	பதிவான மொத்த வாக்குகள்	64,196	79.07

நல்வாழ்த்துக்கள்

யுனைடெட் இந்தியா ரோலர் 'ப்ளவர்' மில்ஸ்
பிரைவேட் லிமிடெட்
1/4, சூரியநாராயண செட்டி தெரு
சென்னை-81

உயர்ந்த தரமுள்ள
"கோபுரம்" மார்க்
மைதா, சூஜி
மற்றும்
"கப்பல்" மார்க்
ஆட்டா
கோதுமைத் தவிடு தயாரிப்பாளர்கள்

தொலைபேசி எண் : 52670 - 52671
52672 - 52673

தந்தி: MONARCH

Sarath

தங்கபஸ்பம்—சிட்டுக்குருவி லேகியம்

DR. S. K.

கலந்துசாப்பிடுங்கள். இதற்கு நிகரானது எதுவும் இல்லை. இழந்துபோன சக்தியை மீட்டெடுக்கவும், சொப்பன ஸ்கலிதம், இல்வாழ்க்கைப் பிரச்சனை, இளமை உணர்ச்சிக் குறைவு, கைகால் அசதி, புஷ்டி நஷ்டம், தளர்ச்சி, வெட்கம், பயம், ரத்தக் குறைவு, கெட்ட கனவுகள் முதலியவற்றைக் குணப்படுத்திப் புதிய சக்தி, புத்துணர்ச்சி தந்து இல்வாழ்க்கையில் இணையில்லா வெற்றி தருகிறது. 73 வருட அனுபவமும் நற்சாட்சிகளும் பெற்றது இதுவே! பத்தியம் இல்லை. 30 வேளை தங்கபஸ்பம்—சிட்டுக்குருவி லேகியம் —விலை ரூ. 60.00. பாதி அளவு அனுப்ப இயலாது. வி.பி.பி.-யில் பெற இன்றே எழுதுங்கள்.

வைத்தியத் திலகம்–வைத்திய ராஜ்

டாக்டர் S. காளிமுத்து, R.M.P. (IND), V.V.C., A.M.I.H.

பழனி சித்தர் வைத்தியசாலை (REGD) பழனி S.I.

போன்: 16 தந்தி: சித்தர்

சென்னை கிளை ஆபீஸ்:

41, நைனியப்பன் தெரு, G. T. சென்னை-1

போன்: 21448

தொண்டாமுத்தூர் (1,01,232)

1.	ஆர். மாணிக்கவாசகம்* (தி.மு.க.)	42,261	59.14
2.	வி. எல்லம்மா நாயுடு (காங்)	26,842	37.57
3.	ஆர். கெம்பையாக் கவுண்டர் (சுயே)	4,354 (க.இ)	3.20
	செல்லாதவை	4,323	
	பதிவான மொத்த வாக்குகள்	75,780	74.87

சிங்காநல்லூர் (94,798)

1.	பி. வேலுசாமி* (பி.சோ.)	38,378	54.94
2.	வி. கே. லட்சுமணக் கவுண்டர் (காங்)	25,115	35.95
3.	பி. எஸ். சின்னதுரை (ச.சோ.)	5,721 (க.இ)	8.19
4.	கே. ஆர். குருசாமி நாயுடு (சுயே)	647 (க.இ)	0.92
	செல்லாதவை	3,627	
	பதிவான மொத்த வாக்குகள்	73,488	77.57

பேரூர் (தனி) (97,801)

1.	என். மருதாசலம்* (இ.கம்.)	43,740	61.50
2.	ஆர். ராயப்பன் (காங்)	26,548	37.32
3.	வி. நாராயணசாமி (சுயே)	842 (க.இ)	1.38
	செல்லாதவை	2,470	
	பதிவான மொத்த வாக்குகள்	73,600	75.28

தொண்டாமுத்தூர் (1,18,619)

1.	ஆர். மாணிக்கவாசகம்* (தி.மு.க.)	51,181
2.	எம். நடராஜ் (சுயே)	29,689
3.	ரெங்கசாமி என்ற ராஜு (சுயே) (க.இ)	4,003
	செல்லாதவை	5,610
	பதிவான மொத்த வாக்குகள்	90,483

சிங்காநல்லூர் (1,00,939)

1.	ஏ. சுப்பிரமணியம்* (பி.சோ)	35,888
2.	பி. எல். சுப்பையன் (நி.காங்)	20,848
3.	வெங்கிட்டு என்ற வெங்கிடுசாமி (இ.கம்) (க.இ)	8,209
4.	மாரப்பன் (சுயே) (க.இ)	1,653
	செல்லாதவை	5,870
	பதிவான மொத்த வாக்குகள்	72,468

பேரூர் (தனி) (1,09,573)

1.	என். மருதாசலம்* (வ.கம்)	39,270
2.	கே. வி. பழனிசாமி (நி.காங்)	21,307
3.	கே. காரமடை (இ.கம்) (க.இ)	7,503
	செல்லாதவை	3,294
	பதிவான மொத்த வாக்குகள்	71,374

1957

கோயம்புத்தூர்-1 (93,297)

1.	சாவித்ரி சண்முகம்* (பெ) (காங்)	20,511	44.04
2.	பூபதி (கம்)	9,938	21.34
3.	கே. சிவசாமி (சுயே)	7,834	16.82
4.	ரசிதாசலம் (சுயே)	3,774	8.10
5.	பாபா (சுயே)	3,260	7.00
6.	நடேசன் (சுயே)	715	1.53
7.	ஏ. கே. அய்யாசாமி செட்டியார் (சுயே)	343	0.74
8.	நஞ்சப்ப செட்டியார் (சுயே)	198	0.43

கோயம்புத்தூர்-2 (1,83,799)

1.	மருதாசலம்* (தனி) (கம்)	38,938	22.98
2.	பழனிசாமி* (தனி) (காங்)	37,662	22.23
3.	குப்புசாமி (காங்)	36,549	21.57
4.	பி. வேலுசர்மி (பி.சோ.)	33,188	19.59
5.	ராஜமாணிக்கம் (சுயே)	12,636	7.40
6.	சடயப்பன் (சுயே)	10,435	6.17

1962

கோயம்புத்தூர்-1 (1,19,949)

1.	சின்னதுரை* (காங்)	38,645	42.1
2.	ராஜமாணிக்கம் (தி.மு.க.)	21,023	22.9
3.	பூபதி (கம்)	21,012	22.9
4.	வெங்கடரமண அய்யர் (சுத)	8,644	9.4
5.	நடேசன் (சுயே)	2,278	2.5
6.	கிருஷ்ணசாமி (சுயே)	184	0.2
	செல்லாதவை	1,906	
	பதிவான மொத்த வாக்குகள்	93,602	78.12

கோயம்புத்தூர்-2 (1,09,764)

1.	கே. பி. பழனிசாமி* (காங்)	32,313	37.4
2.	என். மருதாசலம் (கம்)	23,948	27.7
3.	வி. நாகராஜ் (பி.சோ.)	16,362	18.9
4.	வி. பேச்சிமுத்து (தி.மு.க.)	11,628	13.5
5.	வி. ஆறுமுகம் (சோச)	1,914	2.2
7.	சி. டி. சுப்பையா (சுயே)	280	0.3
	செல்லாதவை	2,682	
	பதிவான மொத்த வாக்குகள்	89,127	81.17

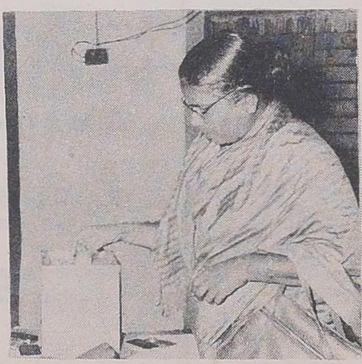

அரிசன நல அமைச்சர் சத்தியவாணிமுத்து அம்மையார் அவர்கள் வாக்களிக்கிருர்கள்.

1967

கோயம்புத்தூர் (மேற்கு) (84,159)

1.	கே. கோவிந்தராஜுலு* (தி.மு.க.)	41,059	68.85
2.	எஸ். ஆர். பி. பொன்னுசாமி செட்டியார் (காங்)	23,251	36.15
	செல்லாதவை	1,398	
	பதிவான மொத்த வாக்குகள்	65,708	78.09

கோயம்புத்தூர் (கிழக்கு) (92,200)

1.	எம். பூபதி* (இ.கம்)	33,122	50.80
2.	ஜி. ஆர். தாமோதரன் (காங்)	27,477	42.15
3.	ஆர். ரங்கசாமி (வ.கம்)	4,595 (க.இ)	7.05
	செல்லாதவை	1,863	
	பதிவான மொத்த வாக்குகள்	67,057	72.84

கிணத்துக்கடவு (85,381)

1.	கண்ணப்பன்* (தி.மு.க.)	40,645	64.63
2.	சுந்தரப்பக் கவுண்டர் (காங்)	20,691	32.90
3.	ஏ. சி. மயில்சாமி (சுயே)	1,249 (க.இ)	1.99
4.	ராமலிங்கம் (சுயே)	302 (க.இ)	0.48
	செல்லாதவை	2,438	
	பதிவான மொத்த வாக்குகள்	65,325	76.52

1971

கோயம்புத்தூர் (மேற்கு) (1,00,236)

1.	வ. கோபால்* (தி.மு.க.)		34,736
2.	எஸ். எஸ். கிருஷ்ணசாமி (சுத)		25,286
3.	எஸ். ஆறுமுகம் (சுயே)	(க.இ)	2,294
4.	ஆர். அன்னையா (சுயே)	(க.இ)	305
	செல்லாதவை		3,733
	பதிவான மொத்த வாக்குகள்		66,354

கோயம்புத்தூர் (கிழக்கு) (1,09,398)

1.	கே. அரங்கநாதன்* (தி.மு.க.)		31,003
2.	தேவராஜ் (நி.காங்)		27,491
3.	பூபதி (இ.கம்)	(க.இ)	7,873
	செல்லாதவை		4,167
	பதிவான மொத்த வாக்குகள்		70,534

கிணத்துக்கடவு (93,925)

1.	கண்ணப்பன்* (தி.மு.க.)	47,776
2.	எஸ். பி. துரைசாமி (சுயே)	22,049
	செல்லாதவை	3,023
	பதிவான மொத்த வாக்குகள்	72,848

1957

பொள்ளாச்சி (1,77,434)

1.	என். மகாலிங்கம்* (காங்)	52,076	25.64
2.	கே. பொன்னையா* (தனி) (காங்)	49,309	24.27
3.	பி. தங்கவேல் கவுண்டர் (பி.சோ.)	33,534	16.50
4.	வி. கே. ரங்கசாமி (தனி) (கம்)	31,648	15.57
5.	ஏ. எஸ். பாலசுப்பிர மணியம் (சுயே)	19,391	9.54
6.	இ. ராமசாமி (தனி) (சுயே)	11,221	5.52
7.	எம். அழகமுத்து (தனி) (சுயே)	4,030	1.98
8.	ஆர். வரதப்பன் (தனி) (சுயே)	2,009	0.98

உடுமலைப்பேட்டை (90,360)

1.	சுப்பையக் கவுண்டர்* (சுயே)	18,621	33.92
2.	என். மோகன குருசாமி நாயுடு (காங்)	14,903	27.20
3.	டி. கந்தசாமிக் கவுண்டர் (பி.சோ.)	11,093	20.17
4.	கே. ஏ. மதியழகன் (தி.மு.க.)	10,274	18.71

1962

பொள்ளாச்சி (89,033)

1.	என். மகாலிங்கம்* (காங்)	38,625	56.2
2.	ரங்கசாமிக் கவுண்டர் (தி.மு.க.)	28,780	41.5
3.	சி. பி. கந்தசாமி (சுயே)	1,589	2.3
	செல்லாதவை	2,345	
	பதிவான மொத்த வாக்குகள்	71,339	80.48

உடுமலைப்பேட்டை (95,170)

1.	ஆர். ராஜகோபாலசாமி நாயக்கர்* (காங்)	29,529	41.7
2.	எஸ். ஜே. சாதிக் பாட்சா (தி.மு.க.)	25,514	36.0
3.	ஜி. தாமோதரன் (கம்)	10,980	15.6
4.	சி. முத்துசாமிக் கவுண்டர் (பி.சோ.)	4,752	6.7
	செல்லாதவை	3,465	
	பதிவான மொத்த வாக்குகள்	74,240	78.03

ஆனைமலை (தனி) (83,269)

1.	கே. பொன்னையா* (காங்)	22,474	42.0
2.	ராமசாமி (தி.மு.க.)	15,767	29.5
3.	ஏ. டி. கருப்பையா (கம்)	10,376	19.3
4.	எஸ். என். பழனிசாமி (பி.சோ.)	3,206	6.7
5.	மருதமுத்து (சுயே)	1,311	2.5
	செல்லாதவை	1,893	
	பதிவான மொத்த வாக்குகள்	55,047	63.71

1967

பொள்ளாச்சி (85,641)

1.	ஏ. பி. சண்முகசுந்தரக் கவுண்டர்* (தி.மு.க)	37,480	58.64
2.	ஈசுவரசாமிக் கவுண்டர் (காங்)	25,688	40.20
3.	பாலு (சுயே)	740	1.16 (க.இ)
	செல்லாதவை	1,862	
	பதிவான மொத்த வாக்குகள்	65,770	76.82

வால்பாறை (தனி) (90,874)

1.	இ. ராமசாமி* (தி.மு.க.)	40,945	66.24
2.	என். நாச்சிமுத்து (காங்)	20,868	33.76
	செல்லாதவை	1,820	
	பதிவான மொத்த வாக்குகள்	63,633	70.03

உடுமலைப்பேட்டை (89,940)

1.	எஸ். ஜே. சாதிக் பாட்சா* (தி.மு.க.)	39,796	58.17
2.	கே. ராமசாமி (காங்)	25,778	37.68
3.	எம். துரைராஜ் தேவர் (சுயே)	2,840	4.15 (க.இ)
	செல்லாதவை	3,169	
	பதிவான மொத்த வாக்குகள்	71,583	79.60

1971

பொள்ளாச்சி (96,560)

1.	ஏ. பி. சண்முகசுந்தரக் கவுண்டர்* (தி.மு.க.)	41,654
2.	ஈசுவரசாமிக் கவுண்டர் (சுயே)	23,396
3.	ரெங்கசாமி நாயக்கர் (சுயே) (க.இ)	517
	செல்லாதவை	3,336
	பதிவான மொத்த வாக்குகள்	68,903

வால்பாறை (தனி) (95,532)

1.	ராமசாமி* (தி.மு.க)	38,779
2.	குப்புசாமி (நி.காங்)	14,728
3.	மாகாளியப்பன் (சுயே) (க.இ)	4,733
4.	என். ராஜு (சுயே) (க.இ)	570
5.	சுப்பிரமணியம் (சுயே) (க.இ)	534
	செல்லாதவை	1,951
	பதிவான மொத்த வாக்குகள்	61,295

உடுமலைப்பேட்டை (1,02,495)

1.	சாதிக்பாட்சா* (தி.மு.க.)	45,369
2.	மலையப்பக் கவுண்டர் (சுயே)	25,887
3.	துரைராஜ் தேவர் (சுயே) (க.இ)	594
4.	ரெங்கசாமிக் கவுண்டர் (சுயே) (க.இ)	443
	செல்லாதவை	5,417
	பதிவான மொத்த வாக்குகள்	77,710

1957

தாராபுரம் (96,614)

1.	ஏ. சேனபதிக கவுண்டர்* (காங்)	26,164	47.12
2.	பி. எஸ். கோவிந்தசாமிக் கவுண்டர் (சுயே)	25,555	46.03
3.	என். லிங்கசாமிக் கவுண்டர் (பி.சோ.)	3,796	6.85

காங்கேயம் (97,337)

1.	கே. ஜி. பழனிசாமிக் கவுண்டர்* (காங்)	17,952	48.06
2.	பி. முத்துசாமிக் கவுண்டர் (சுயே)	10,209	27.33
3.	வி. முத்துசாமிக் கவுண்டர் (சுயே)	9,189	24.61

1962

தாராபுரம் (1,00,631)

1.	பார்வதி அர்ச்சுனன்* (காங்)	37,842	57.5
2.	சுப்பிரமணியம் (தி.மு.க.)	18,059	27.4
3.	லிங்கசாமிக் கவுண்டர் (பி.சோ.)	9,969	15.1
	செல்லாதவை	2,700	
	பதிவான மொத்த வாக்குகள்	68,570	68.19

காங்கேயம் (93,651)

1.	நடராஜக் கவுண்டர்* (காங்)	41,006	61.6
2.	பழனிசாமிக் கவுண்டர் (தி.மு.க.)	24,711	37.1
3.	லிங்கசாமிக் கவுண்டர் (பி.சோ.)	898	1.3
	செல்லாதவை	1,933	
	பதிவான மொத்த வாக்குகள்	68,548	73.19

1967

தாராபுரம் (தனி) (90,991)

1.	பழனியம்மாள்* (தி.மு.க.)	42,433	65.00
2.	பி. வேலுசாமி (காங்)	21,800	33.39
3.	எஸ். குருநாதன் (சுயே)	1,052	1.61 (க.இ)
செல்லாதவை		2,424	
பதிவான மொத்த வாக்குகள்		67,709	74.44

வெள்ளக்கோயில் (96,405)

1.	கே. என். சாமிநாதக் கவுண்டர்* (தி.மு.க.)	46,009	62.44
2.	டி. பெரியசாமிக் கவுண்டர் (காங்)	26,578	36.07
3.	லிங்கசாமிக் கவுண்டர் (சுயே)	1,101 (க.இ)	1.49
செல்லாதவை		3,102	
பதிவான மொத்த வாக்குகள்		76,790	79.66

காங்கேயம் (93,288)

1.	ஏ. சேனாபதிக் கவுண்டர்* (காங்)	24,800	36.41
2.	வேலுசாமி (தி.மு.க.)	24,654	36.19
3.	என். கே. பழனிசாமி (வ.கம்)	17,691	25.97
4.	குமாரசாமிக் கவுண்டர் (சுயே)	9,74	1.43
செல்லாதவை		4,266	
பதிவான மொத்த வாக்குகள்		72,385	77.62

பொங்களூர் (90,838)

1.	வி. என். பரமசிவக் கவுண்டர்* (தி.மு.க.)	38,371	61.75
2.	பி. எஸ். ரங்கசாமி (காங்)	22,414	36.07
3.	எஸ். கோபாலசாமி (சுயே)	788	1.27 (க.இ)
4.	ராமசாமிக் கவுண்டர் (சுயே)	563	0.91 (க.இ)
செல்லாதவை		3,330	
பதிவான மொத்த வாக்குகள்		65,466	72.43

1971

தாராபுரம் (தனி) (98,869)

1.	பழனியம்மாள் (தி.மு.க.)*	40,947
2.	எம். கோபால் (நி.காங்)	21,597
3.	மனோகரன் (சுயே)	(க.இ) 1,031
செல்லாதவை		2,537
பதிவான மொத்த வாக்குகள்		66,112

வெள்ளக்கோயில் (99,783)

1.	எம். பழனிசாமிக் கவுண்டர்* (தி.மு.க.)	42,067
2.	ராமசாமிக் கவுண்டர் (சுயே)	(க.இ) 16,232
3.	குப்புசாமிக் கவுண்டர் (சுயே)	(க.இ) 2,580
4.	லிங்கசாமிக் கவுண்டர் (சுயே)	(க.இ) 694
செல்லாதவை		5,625
பதிவான மொத்த வாக்குகள்		67,208

காங்கேயம் (95,885)

1.	கோவைச் செழியன் (தி.மு.க.)*	42,461
2.	கே. வி. பழனிசாமி (சுயே)	20,419
3.	ராமன் (சுயே)	(க.இ) 1,062
செல்லாதவை		4,377
பதிவான மொத்த வாக்குகள்		68,319

பொங்களூர் (97,076)

1.	என். பழனிசாமி* (தி.மு.க.)	37,178
2.	ஏ. சேனாபதி (சுயே)	18,747
3.	பி. எஸ். சின்னதுரை (ச.சோ)	(க.இ) 6,060
செல்லாதவை		4,421
பதிவான மொத்த வாக்குகள்		66,406

1957

பல்லடம் (90,803)

1.	பி. எஸ். சின்னதுரை* (பி.சோ)	27,111	57.88
2.	குமாரசாமிக் கவுண்டர் (காங்)	17,515	37.36
3.	பொன்னுசாமி (சுயே)	2,253	4.81

திருப்பூர் (94,395)

1.	கே. என். பழனிசாமி* (காங்)	29,519	57.46
2.	வி. பொன்னுலிங்கக் கவுண்டர் (கம்)	18,976	36.96
3.	சி. துரைசாமி (சுயே)	2,873	5.58

1962

பல்லடம் (92,464)

1.	செங்காளியப்பன்* (காங்)	33,437	51.7
2.	பி. எஸ். சின்னதுரை (பி.சோ.)	14,736	22.8
3.	கே. ஆர். ராமசாமி (கம்)	10,247	15.8
4.	பழனிசாமி (தி.மு.க.)	4,778	7.4
5.	கோபாலசாமி (சோச)	1,528	2.3
	செல்லாதவை	2,978	
	பதிவான மொத்த வாக்குகள்	67,704	

திருப்பூர் (1,06,491)

1.	கே. என். பழனிசாமிக் கவுண்டர்* (காங்)	41,748	51.9
2.	பொன்னுலிங்கக் கவுண்டர் (கம்)	26,175	32.5
3.	துரைசாமி (தி.மு.க.)	7,944	9.9
4.	சுந்தரம் (சுத)	4,592	5.7
	செல்லாதவை	2,934	
	பதிவான மொத்த வாக்குகள்	83,393	78.32

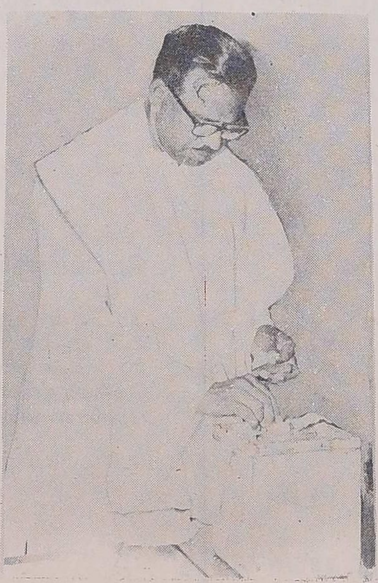

கல்வி அமைச்சர் நாவலர் நெடுஞ்செழியன் அவர்கள் வாக்களிக்கிருர்கள்.

1967

பல்லடம் (95,866)

1.	கே. என். குமாரசாமிக் கவுண்டர்* (பி.சோ)	31,977	46.99
2.	ஆர். செங்காளியப்பன் (காங்)	24,421	35.89
3.	எம். வெங்கிடுசாமிக் கவுண்டர் (சுயே)	11,650	17.12
	செல்லாதவை	4,854	
	பதிவான மொத்த வாக்குகள்	72,902	76.06

திருப்பூர் (96,272)

1.	எஸ். துரைசாமி* (தி.மு.க.)	34,518	49.34
2.	கே. என். பழனிசாமிக் கவுண்டர் (காங்)	21,373	30.55
3.	பி. முருகேசன் (வ.கம்)	14,073	20.11
	செல்லாதவை	4,629	
	பதிவான மொத்த வாக்குகள்	74,593	77.50

மொடக்குறிச்சி (1,00,057)

1.	கே. ஆர். நல்லசிவம்* (ச.சோ)	43,303	61.22
2.	சி. குழந்தையம்மாள் (காங்)	25,444	34.39
3.	எஸ். கோபு (குடி)	3,245	4.39 (க.இ)
	செல்லாதவை	4,114	
	பதிவான மொத்த வாக்குகள்	76,106	76.09

1971

பல்லடம் (99,853)

1.	என். குமாரசாமி* (பி.சோ)	34,876
2.	செங்காளியப்பன் (நி.காங்)	21,070
3.	அரங்கமூர்த்தி (இ.கம்) (க.இ)	4,637
	செல்லாதவை	6,380
	பதிவான மொத்த வாக்குகள்	66,963

திருப்பூர் (1,11,543)

1.	துரைசாமி (தி.மு.க.)*	40,762
2.	எஸ். ஏ. காதர் (சுயே)	32,995
3.	ரெங்கசாமி செட்டியார் (சுயே)(க.இ)	524
	செல்லாதவை	4,280
	பதிவான மொத்த வாக்குகள்	78,561

மொடக்குறிச்சி (1,09,028)

1.	எம். சின்னசாமி (தி.மு.க.)*	45108
2.	எம். சென்னியப்பன் (ச.சோ)	31,431
3.	ரங்கசாமி (சுயே) (க.இ)	676
4.	கோதண்டபாணி (சுயே) (க.இ)	318
	செல்லாதவை	2363
	பதிவான மொத்த வாக்குகள்	79,896

1957

பெருந்துறை (72,499)

1.	என். கே. பழனிசாமி* (கம்)	24,205	58.59
2.	மாணிக்க முதலியார் (காங்)	17,110	41.41

ஈரோடு (95,917)

1.	வி. எஸ். மாணிக்க சுந்தரம் (காங்)*	19,012	37.27
2.	கே. டி. ராஜு (கம்)	15,870	31.13
3.	என். சின்னுசாமி (சுயே)	14,531	28.49
4.	சித்தையக் கவுண்டர் (சுயே)	1,584	3.11

சென்னிமலை (80,384)

1.	கே. ஆர். நல்லசிவம்* (சுயே)	22,289	53.00
2.	ஏ. தங்கப்பக் கவுண்டர் (காங்)	15,085	35.85
3.	எஸ். கே. சுந்தரம் (சுயே)	4,682	11.15

1962

பெருந்துறை (77,326)

1.	என். நல்லசேனுபதி சர்க்கரை மன்றாடியார் (காங்)*	36,225	58.4
2.	என். கே. பழனிசாமி (கம்)	24,986	40.3
3.	யு. ஆர். குமாரசாமி (சோச)	563	0.9
4.	என். ராமசாமிக் கவுண்டர் (சுயே)	242	0.4
	செல்லாதவை	1,989	
	பதிவான மொத்த வாக்குகள்	64,005	

ஈரோடு (1,13,826)

1.	தட்சிணுமூர்த்திக் கவுண்டர் (காங்)*	32,895	39.6
2.	சின்னச்சாமிக் கவுண்டர் (சுயே)	25,392	30.6
3.	பழனிசாமி (சுயே)	24,789	29.8
	செல்லாதவை	3,020	
	பதிவான மொத்த வாக்குகள்	86,116	75.67

சென்னிமலை (95,182)

1.	நல்லசிவம் (சோச)*	35,379	50.8
2.	பெரியசாமிக் கவுண்டர் (காங்)	26,978	38.8
3.	சாமியப்பன் (தி.மு.க.)	5,523	7.9
4.	ராமசாமிக் கவுண்டர் (கம்)	1,742	2.5
	செல்லாதவை	2,615	
	பதிவான மொத்த வாக்குகள்	72,237	75.90

1967

பெருந்துறை (94,272)

1.	பாலசுப்ரமணியம்* (ச.சோ)	33,160	47.41
2.	நல்ல சேனுபதி சர்க்கரை மன்ருடியார் (காங்)	30,030	42.93
2.	கே. டி. ராஜு (வ.கம்)	6,761	9.66 (க.இ)
செல்லாதவை		4,511	
பதிவான மொத்த வாக்குகள்		74,462	79.01

எஸ். சண்முக சுந்தரம் ▭ (சசோ)*
(இடைத் தேர்தல்)

எஸ். ஆர். சென்னியப்பன் ▭ (தி.மு.க.)*
(இடைத் தேர்தல்)

ஈரோடு (1,00,217)

1.	எம். சின்னசாமி* (தி.மு.க.)	45,471	59.14
2.	பார்வதி அர்ச்சுனன் (காங்)	25,808	33.57
3.	ஆர். சி. பழனியப்பன் (வ.கம்)	4,687	6.10 (க.இ)
4.	எம். குருசாமி (குடி)	920	1.19 (க.இ)
செல்லாதவை		1,856	
பதிவான மொத்த வாக்குகள்		78,742	78.59

1971

பெருந்துறை (1,11,717)

1.	என். கே. பழனிசாமி* (வ.கம்)	38,882
2.	சின்னசாமிக் கவுண்டர் (சுயே)	30,100
செல்லாதவை		6,003
பதிவான மொத்த வாக்குகள்		74,985

ஈரோடு (1,15,588)

1.	எம். சுப்பிரமணியம் (தி.மு.க.)*	47,809
2.	கே. பி. முத்துசாமி (நி.காங்)	30,358
செல்லாதவை		1,862
பதிவான மொத்த வாக்குகள்		80,029

1957

பவானி (1,75,870)

1.	ஜி. ஜி. குருமூர்த்தி* (காங்)	49,026	33.83
2.	பி. ஜி. மாணிக்கம் (தனி) (காங்)	40,224	27.25
3.	கே. குமாரசாமிக் கவுண்டர் (சுயே)	26,944	18.26
4.	ஏ. சுப்பிரமணியன் (தனி) (சுயே)	17,580	11.91
5.	கே. எம். சென்ராயன் (சுயே)	12,899	8.75

கோபிச்செட்டிபாளையம் (91,093)

1.	பி. ஜி. கருத்திருமன்* (காங்)	27,889	57.91
2.	மாரப்பன் (கம்)	11,126	23.10
3.	கன்னியப்பன் (சுயே)	6,350	13.19
4.	பி. எஸ். செங்கோடன் (சுயே)	2,798	5.80

1962

பவானி (1,02,272)

1.	என். கே. ரங்கநாயகி* (காங்)	32,739	49.1
2.	ஏ. எம். ராஜா (தி.மு.க.)	22,919	34.3
3.	ஜே. ஐ. முகமத் இப்ராகிம் (கம்)	6,649	10.0
4.	டி. ஏ. குப்புசாமி செட்டியார் (சுத)	1,588	2.4
5.	எஸ். வையாபுரி முதலி (சுயே)	1,200	1.8
6.	எம்.சையத் அப்துல்ரசாக் (சுயே)	1,010	1.5
7.	எஸ்.சி. லட்சுமண பாதன் (சுயே)	315	0.5
8.	கே. காவேரிக் கவுண்டர்	216	0.4
	செல்லாதவை	3,430	
	பதிவான மொத்த வாக்குகள்	70,066	68.55

அந்தியூர் (தனி) (88,662)

1.	பெருமாள்ராஜு* (காங்)	22,533	56.0
2.	காளிமுத்து (தி.மு.க)	11,984	29.8
3.	தவசி (சுயே)	4,272	10.6
4.	கருப்பன் (சுயே)	1,444	3.6
	செல்லாதவை	2,813	
	பதிவான மொத்த வாக்குகள்	43,046	48.56

கோபிச்செட்டிபாளையம் (90,860)

1.	முத்துவேலப்பக் கவுண்டர்* (காங்)	31,977	49.2
2.	சுந்தரமூர்த்தி (சுத)	17,249	26.5
3.	எஸ். எம். மாரப்பன் (கம்)	15,841	24.3
	செல்லாதவை	3,782	
	பதிவான மொத்த வாக்குகள்	68,849	75.78

1967

பவானி (90,286)

1.	ஏ. எம். ராஜா* (தி.மு.க.)	43,353	65.16
2.	பி. குப்புசாமி முதலியார் (காங்)	21,999	33.07
3.	சி. வி. வேலுசாமி (க.இ)	1,177	1.77
	செல்லாதவை	2,807	
	பதிவான மொத்த வாக்குகள்	69,336	76.83

அந்தியூர் (88,877)

1.	இ. எம். நடராஜன்* (தி.மு.க.)	34,877	55.90
2.	குருமூர்த்தி (காங்)	27,409	44.01
	செல்லாதவை	2,479	
	பதிவான மொத்த வாக்குகள்	64,765	73.29

கோபிச்செட்டிபாளையம் (80,750)

1.	கே. எம். ராமசாமிக் கவுண்டர்* (சுத)	31,974	52.60
2.	முத்துவேலப்பக் கவுண்டர் (காங்)	27,403	45.09
3.	செல்லையன் (குடி)	1,402	2.31
	செல்லாதவை	3,356	
	பதிவான மொத்த வாக்குகள்	64,135	79.45

1971

பவானி (96,870)

1.	ஏ. எம். ராஜா (தி.மு.க.)*	38,527
2.	குப்புசாமி முதலியார் (நி.காங்)	25,480
3.	பி. மாணிக்கம் (சுயே) (க.இ)	893
	செல்லாதவை	1,968
	பதிவான மொத்த வாக்குகள்	66,868

அந்தியூர் (93,941)

1.	இ. எம். நடராஜன் (தி.மு.க.)*	32,682
2.	கே. எஸ். நஞ்சப்பன (நி.காங்)	24,873
	செல்லாதவை	1,612
	பதிவான மொத்த வாகுகள்	59,167

கோபிச்செட்டிபாளையம் (90,369)

1.	எஸ். எம். பழனியப்பன்* (தி.மு.க.)	35,184
2.	சுந்தரமூர்த்தி (சுத)	20,623
3.	கோடீசுவரன் (சுயே) (க.இ)	2,598
4.	செலம்பண்ணக் கவுண்டர் (க.வே.க.) (க.இ)	782
	செல்லாதவை	7,257
	பதிவான மொத்த வாக்குகள்	66,444

1957

நம்பியூர் (77,537)

1. கே. எஸ். ராமசாமி* (காங்)

போட்டியின்றித் தேர்ந்தெடுக்கப்பட்டார்.

கோயில்பாளையம் (78,059)

1.	சி. சுப்பிரமணியம்* (காங்)	27,199	56.27
2.	சி. குருசாமி நாயுடு (பி.சோ.)	18,202	37.65
3.	என். கிருஷ்ணமூர்த்தி (சுயே)	2,937	6.08

1962

நம்பியூர் (76,281)

1.	ஏ. கே. காளியப்பக் கவுண்டர்* (காங்)	27,795	55.7
2.	பி. ஏ. சாமிநாதன் (தி.மு.க.)	16,275	32.6
3.	எஸ். கே. சாமிக் கவுண்டர் (சுத)	5,867	11.7
	செல்லாதவை	2,927	
	பதிவான மொத்த வாக்குகள்	52,864	69.29

கோயில்பாளையம் (80,641)

1.	எம். முத்துக்கருப்பண்ண சாமிக் கவுண்டர்* (காங்)	27,464	51.2
2.	கே. கோபால் (தி.மு.க.)	13,636	25.4
3.	குருசாமி நாயுடு (பி.சோ)	11,216	20.9
4.	எஸ். கிருஷ்ணசாமிக் கவுண்டர் (சுயே)	1,308	2.5
	செல்லாதவை	3,447	
	பதிவான மொத்த வாக்குகள்	57,071	70.79

சத்தியமங்கலம் (78,131)

1.	பி. ஜி. கருத்திருமன்* (காங்)	25,484	49.23
2.	எஸ். என். மாரப்பன் (இ.கம்)	24,278	46.80
3.	ராஜமாணிக்கம் (சுயே)	2,011	3.88 (க.இ)
	செல்லாதவை	3,820	
	பதிவான மொத்த வாக்குகள்	55,593	71.16

பவானிசாகர் (தனி) (76,191)

1.	ராமராசன் (தி.மு.க.)*	26,980	51.76
2.	எம். வேலுசாமி (காங்)	22,187	42.57
3.	வெங்கடாசலக் குறவர் (குடி)	2,954	5.67
	செல்லா தவை	3,035	
	பதிவான மொத்த வாக்குகள்	55,156	72.39

சத்தியமங்கலம் (86,531)

1.	சே. சுப்பிரமணியம் (தி.மு.க.)*	31,873
2.	கருத்திருமன் (நி.காங்)	22,887
3.	எஸ். எம். பத்திரன் (இ.கம்) (க.இ)	25,63
	செல்லாதவை	2,902
	பதிவான மொத்த வாக்குகள்	60,225

பவானிசாகர் (தனி) (82,534)

1.	ராமராசன் (தி.மு.க.)*	28,003
2.	வேலுசாமி (நி.காங்)	20,992
3.	காசியப்பன் (சுயே)	(க.இ) 4,370
4.	பழனியப்பன் (சுயே)	(க.இ) 606
	செல்லாதவை	3,178
	பதிவான மொத்த வாக்குகள்	57,149

1957

வேட்பாளர்களும் கட்சிகளும்	கிடைத்த வாக்குகள்	சத விகிதம்
ஒட்டன்சத்திரம் (81,873)		
1. கருத்தப்பக் கவுண்டர்* (காங்)	26,646	73.94
2. அங்கமுத்து நாயக்கர் (சுயே)	9,392	26.06
பழனி (85,382)		
1. லட்சுமிபதிராஜு* (காங்)	24,772	52.58
2. வெங்கிடசாமிக் கவுண்டர் (சுயே)	22,342	47.42
கொடைக்கானல் (93,864)		
1. எம். அழகிரிசாமி* (காங்)	21,107	47.95
2. குருசாமி (சுயே)	17,552	39.86
3. ஞானவரம் (சுயே)	5,365	12.19

1962

வேட்பாளர்களும் கட்சிகளும்	கிடைத்த வாக்குகள்	சத விகிதம்
ஒட்டன்சத்திரம் (85,019)		
1. ஏ. சேனுபதிக் கவுண்டர்* (காங்)	30,380	54.2
2. நாச்சிமுத்துக் கவுண்டர் (தி.மு.க.)	24,327	43.4
3. மாரியப்பக் கவுண்டர் (சுயே)	1,297	2.4
செல்லாதவை	2,717	
பதிவான மொத்த வாக்குகள்	58,721	69.10
பழனி (86,709)		
1. வெங்கிடசாமிக் கவுண்டர் (சுயே)*	29,908	46.3
2. லட்சுமிபதிராஜு (காங்)	22,174	34.3
3. ராமராஜ் (கம்)	11,868	18.4
4. தன்ஞசி என்ற பழனியப்பக் கவுண்டர் (சுயே)	620	1.0
செல்லாதவை	2,824	
பதிவான மொத்த வாக்குகள்	67,394	77.76
கொடைக்கானல் (90,838)		
1. அழகர்சாமி (காங்)*	31,062	49.7
2. சோமசுந்தரம் (தி.மு.க.)	27,671	44.3
3. தங்கையா பூபதி (பி.சோ)	2,879	4.6
4. முருகையா (சுயே)	869	1.4
செல்லாதவை	2,321	
பதிவான மொத்த வாக்குகள்	64,802	71.39

மாவட்டம்

1967 | **1971**

1967

வேட்பாளர்களும் கட்சிகளும்	கிடைத்த வாக்குகள்	சத விகிதம்
ஒட்டன்சத்திரம் (98,795)		
1. நாச்சிமுத்துக் கவுண்டர்* (தி.மு.க.)	39,817	56.55
2. ஏ.பி. பழனியப்பன் (காங்)	30,953	43.18
3. வி. எஸ். மாரியப்பக் கவுண்டர் (சுயே)	910	1.27 (க.இ)
செல்லாதவை	2,764	
பதிவான மொத்த வாக்குகள்	74,444	75.44
பழனி (தனி) (96,821)		
1. கிருஷ்ணமூர்த்தி* (தி.மு.க.)	47,671	65.80
2. பாலகிருஷ்ணன் (காங்)	24,780	34.20
செல்லாதவை	1,848	
பதிவான மொத்த வாக்குகள்	74,299	76.77
பெரியகுளம் (88,494)		
1. மேத்தா (தி.மு.க.)*	36,023	54.85
2. ஆர். எஸ். சுப்ரமணியம் (காங்)	29,648	45.15
செல்லாதவை	2,059	
பதிவான மொத்த வாக்குகள்	67,730	76.55

1971

வேட்பாளர்களும் கட்சிகளும்	கிடைத்த வாக்குகள்
ஒட்டன்சத்திரம் (1,05,416)	
1. நாச்சிமுத்துக் கவுண்டர் (தி.மு.க.)*	40,845
2. பழனியப்பக் கவுண்டர் (நி.காங்)	27,654
3. மாரியப்பக் கவுண்டர் (சுயே) (க.இ)	736
செல்லாதவை	2,446
பதிவான மொத்த வாக்குகள்	71,681
பழனி (தனி) (1,04,497)	
1. சி. பழனிச்சாமி (தி.மு.க.)*	38,919
2. ஆர். சுப்ரமணியன் (நி.காங்)	24,589
3. என். பழனிவேல் (இ.கம்) (க.இ)	6,256
செல்லாதவை	26,95
பதிவான மொத்த வாக்குகள்	72,459
பெரியகுளம் (98,811)	
1. அன்புச்செழியன் (தி.மு.க.)*	37,926
2. சின்னச்சாமி செட்டியார் (நி.காங்)	28,331
3. பகீர் மகம்மது (சுயே) (க.இ)	461
செல்லாதவை	5,771
பதிவான மொத்த வாக்குகள்	72,489

1957

போடிநாயக்கனூர் (88,886)

1.	ஏ. எஸ். சுப்பராஜ்* (காங்)	38,188	58.12
2.	எம். முத்தையா (சுயே)	22,483	41.88

உத்தமபாளையம் (94,840)

1.	கே. பாண்டிராஜ்* (காங்)	30,559	53.60
2.	பி. டி. ராஜன் (சுயே)	24,256	42.55
3.	எஸ். என். பொன்னுச்சாமி (சுயே)	2,193	3.85

தேனி (1,58,034)

1.	என். ஆர். தியாக ராஜன் (காங்)*	38,185	26.64
2.	எஸ். எஸ். ராஜேந்திரன் (தி.மு.க.)	31,404	21.90
3.	என். எம். வேலப்பன் (தனி) (காங்)*	26,673	18.60
4.	எஸ். அருணாசலம் (சுயே)	15,308	10.68
5.	ஏ. அய்யனர் (தனி) (சுயே)	13,163	9.18
6.	ஆர். சுருளியம்மாள் (தனி) (பி.சோ)	10,731	7.48
7.	பி. செல்வராஜ் (தனி) (சுயே)	7,960	5.52

1962

போடிநாயக்கனூர் (91,637)

1.	சுப்பராஜ் (காங்)*	33,391	54.6
2.	சுப்பையா (சுயே)	16,759	25.9
3.	ராஜன் (சோச)	12,668	19.5
	செல்லாதவை	2,963	
	பதிவான மொத்த வாக்குகள்	67,781	73.99

உத்தமபாளையம் (91,106)

1.	ராசாங்கம் (தி.மு.க.)*	28,907	43.0
2.	ராஜகோபால் (காங்)	27,368	40.7
3.	வெங்கடசாமிக் கௌடர் (கம்)	9,674	14.4
4.	ரெங்கசாமிக் கௌடர் (சுத)	1,297	1.9
	செல்லாதவை	1,967	
	பதிவான மொத்த வாக்குகள்	69,213	76.00

தேனி (80,162)

1.	எஸ். எஸ். ராஜேந்திரன் (தி.மு.க.)*	37,404	59.9
2.	என். ஆர். தியாக ராஜன் (காங்)	24,610	39.4
3.	ராமசாமி ஆசாரி (சுயே)	419	0.7
	செல்லாதவை	1,375	
	பதிவான மொத்த வாக்குகள்	63,808	79.62

1967

போடிநாயக்கனூர் (94,968)

1.	எஸ். சீனிவாசன்* (காங்)	34,671	49.82
2.	பி. வி. துரைராஜ் (இ.கம்)	33,905	48.73
3.	பி. ரெங்கசாமி செட்டி (சுயே)	1,007	1.45 (க.இ)
	செல்லாதவை	2,759	
	பதிவான மொத்த வாக்குகள்	72,342	76.19

கம்பம் (89,906)

1.	ராசாங்கம் (தி.மு.க.)*	41,440	50.66
2.	பாண்டியராஜ் (காங்)	28,025	40.34
	செல்லாதவை	1,682	
	பதிவான மொத்த வாக்குகள்	71,147	79.15

தேனி (89,906)

1.	பழனிவேல் ராஜன்* (தி.மு.க.)	42,111	58.73
2.	எம். மாசிலாமணி (காங்)	29,597	41.27
	செல்லாதவை	1,883	
	பதிவான மொத்த வாக்குகள்	73,591	79.90

1971

போடிநாயக்கனூர் (1,01,621)

1.	எம். சுருளிவேல் (தி.மு.க.)*	35,427
2.	ஏ. எல்லண்ணு (சுயே)	19,050
3.	சுந்தரவேல் சேர்வை (சுயே) (க.இ)	10,614
	செல்லாதவை	5,978
	பதிவான மொத்த வாக்குகள்	71,069

கம்பம் (99,318)

1.	கே. பி. கோபால் (நி.காங்)*	34,483
2.	பி. எஸ். செல்லத்துரை (தி.மு.க.)	33,806
3.	பி. ஹுசேன்மீர் (இ.கம்) (க.இ)	2,273
	செல்லாதவை	5,174
	பதிவான மொத்த வாக்குகள்	75,736

தேனி (97,970)

1.	பழனிவேல்ராஜன் (தி.மு.க.)*	45,785
2.	எல். ராமசாமி (நி.காங்)	25,748
	செல்லாதவை	4,076
	பதிவான மொத்த வாக்குகள்	75,609

ஆண்டிபட்டி (தனி) (90,409)

1.	கிருஷ்ணவேணி (காங்)*	19,853	45.9
2.	ஏ. முக்கையன் (பா.பி)	16,478	37.9
3.	செல்வராஜ் (சுயே)	5,201	12.0
4.	குழந்தைவேலு (சுயே)	1,929	4.4
	செல்லாதவை	2,401	
	பதிவான மொத்த வாக்குகள்	45,862	60.78

திருமங்கலம் (86,991)

1.	ஏ. வி. பி. பெரியவால குருவா ரெட்டி (சுயே)*	25,844	53.31
2.	கே. ராசாராம் (காங்)	20,281	41.84
3.	சித்ரகவுண்டர் (சுயே)	2,352	4.85

திருமங்கலம் (91,765)

1.	திருவேங்கட ரெட்டியார்* (காங்)	34,188	53.6
2.	முத்துராமத் தேவர் (சுத)	25,919	40.6
3.	கிருஷ்ணன் (சுயே)	2,846	4.5
4.	அய்யப்ப நாயுடு (சுயே)	852	1.3
	செல்லாதவை	3,117	
	பதிவான மொத்த வாக்குகள்	66,922	72.93

ஆண்டிபட்டி (89,617)

1.	எஸ். பரமசிவம்* (சுத)	35,351	54.86
2.	திருவேங்கடசாமி (காங்)	29,091	45.14
	செல்லாதவை	1,986	
	பதிவான மொத்த வாக்குகள்	66,428	74.13

சேடபட்டி (85,921)

1.	வி. தவமணித்தேவர்* (சுத)	41,167	63.84
2.	திருப்பதி ஆறுமுக நாடார் (காங்)	21,553	33.42
3.	ஐசக் சின்னப்பன் (சுயே)	915	1.42 (க.இ)
4.	வேம்புலு ரெட்டியார் (சுயே)	471	0.73 (க.இ)
5.	ஆர். பெரியகருப்பன் (சுயே)	377	0.59 (க.இ)
	செல்லாதவை	2,248	
	பதிவான மொத்த வாக்குகள்	66,731	77.68

திருமங்கலம் (89,584)

1. முத்துராமத் தேவர் (சுத)
2. ரத்தினசாமித் தேவர் (காங்)

(சுதந்திரா வேட்பாளர் மரணம் எய்தியதால் தேர்தல் நடைபெறவில்லை.)

(இடைத்தேர்தல்)

1.	என். எஸ். வி. சித்தன்* (காங்)	20,319	33.58
2.	எம். பி. ராஜன் (சுத)	17,062	28.20
3.	திருமதி கமலாம்புஜம் (சுயே)	13,890	22.90
4.	பெத்து நாயக்கர் (சுயே)	6,246	10.32
5.	ஆறுமுகம் (சுயே)	2,986	4.94

ஆண்டிபட்டி (99,654)

1.	வி. குருசாமி நாயுடு* (சுத)	20,814
2.	எஸ். பரமசிவம் (பா.பி)	16,682
3.	கே. வி. வேலுசாமி நாயக்கர் (சுயே)	15,469
4.	தாஸ்முத்துக் கவுண்டர் (சுயே)	4,260 (க.இ)
	செல்லாதவை	5685
	பதிவான மொத்த வாக்குகள்	62,910

சேடபட்டி (92,369)

1.	வி. தவமணித்தேவர்* (பா.பி)	20,334
2.	எம். கே. ராமகிருஷ்ணன் (சுத)	15,388
3.	சீனிநாயக்கர் என்ற சீனிவாசன் (சுயே)	14,443
4.	பி. கே. சுப்பையா (சுயே)	(க.இ) 5,294
	செல்லாதவை	5,658
	பதிவான மொத்த வாக்குகள்	61,117

திருமங்கலம் (97,173)

1.	எம். சி. ஏ. ரத்தினசாமித்தேவர்* (பா.பி)	36,468
2.	என். எஸ். வி. சித்தன் (நி.காங்)	27,548
	செல்லாதவை	4,062
	பதிவான மொத்த வாக்குகள்	68,078

1957

உசிலம்பட்டி (89,904)

1.	கே. மூக்கையாத் தேவர்* (சுயே)	31,631	66.31
2.	பி. வி. ராஜ் (காங்)	11,459	24.03
3.	காமணத் தேவர் (சுயே)	4,606	9.66

நிலக்கோட்டை (1,52,137)

1.	டபிள்யூ. பி. ஏ. ஆர். சந்திர சேகரன்* (காங்)	43,120	28.00
2.	ஏ. எஸ். பொன்னம் மாள்* (பெ) (தனி) (காங்)	29,623	19.23
3.	டி. ஜி. கிருஷ்ணமூர்த்தி (சுயே)	29,593	19.22
4.	எம். வடிவேல் (தனி) (சுயே)	14,965	9.74
5.	எஸ். கன்னியப்பன் (தனி) (சுயே)	10,805	7.02
6.	பிச்சை (பி.சோ)	10,704	6.95
7.	டி. ஆவுடையப்பன் (சுயே)	9,473	6.15
8.	எஸ். வெள்ளைக்கண்ணு (தனி) (பி.சோ)	5,673	3.69

1962

உசிலம்பட்டி (99,021)

1.	மூக்கையாத் தேவர் * (பா.பி)	47,069	67.2
2.	தினகரசாமித் தேவர் (காங்)	22,992	32.8
	செல்லாதவை	3,061	
	பதிவான மொத்த வாக்குகள்	73,122	73.87

நிலக்கோட்டை (90,229)

1.	அப்துல் அஜீஸ்* (காங்)	20,187	31.8
2.	அன்புச்செழியன் (தி.மு.க.)	19,246	30.3
3.	வீரராகவ அய்யர் (சுயே)	15,586	24.5
4.	குருவைய நாயுடு (பி.சோ)	6,976	10.9
5.	எடமலை (சுயே)	1,204	1.9
6.	சுப்ரமணியம் (சுயே)	388	0.6
	செல்லாதவை	2,357	
	பதிவான மொத்த வாக்குகள்	65,944	73.11

சோழவந்தான் (தனி) (78,247)

1.	பொன்னம்மாள்* (காங்)	25,911	46.4
2.	முனியாண்டி (தி.மு.க.)	18,445	33.0
3.	நீலமேகம் (கம்)	6,473	11.6
4.	சோணைமுத்து (சுத)	2,942	5.2
5.	கன்னியப்பன் (சுயே)	1,342	2.4
6.	சுப்பையா என்ற அழகுமலை (சோ.தொ)	770	1.4
	செல்லாதவை	2,632	
	பதிவான மொத்த வாக்குகள்	58,515	74.80

உசிலம்பட்டி (87,876)

1.	மூக்கையாத் தேவர்* (பா.பி)	44,714	72.11
2.	நல்லதம்பித் தேவர் (காங்)	16,225	26.17
3.	ஏ. யோகராஜு (சுயே)	1,065	1.72 (க.இ)
	செல்லாதவை	5,387	
	பதிவான மொத்த வாக்குகள்	67,391	76.71

நிலக்கோட்டை (தனி) (89,002)

1.	ஏ. முனியாண்டி* (தி.மு.க.)	37,601	57.71
2.	ஏ. எஸ். பொன்னம்மாள் (காங்)	25,115	38.55
3.	எம். பாலுசாமி (சுயே)	1,297	1.99
4.	எம். முத்துப்பெரியசாமி (சுயே)	576	0.89 (க.இ)
5.	சோலைமாடரி (சுயே)	562	0.86 (க.இ)
	செல்லாதவை	2,552	
	பதிவான மொத்த வாக்குகள்	67,703	76.00

சோழவந்தான் (94,579)

1.	பி. எஸ். மணியன்* (தி.மு.க.)	45,221	60.19
2.	ஆர். சுந்தரராஜன் சேர்வை (காங்)	28,728	39.24
3.	எம். சிதம்பரம் (சுயே)	1,178	1.57 (க.இ)
	செல்லாதவை	2,238	
	பதிவான மொத்த வாக்குகள்	77,365	81.80

உசிலம்பட்டி (99,815)

1.	பி. கே. முக்கையாத் தேவர்* (பா.பி)	49,292
2.	ஆண்டித் தேவர் (சுயே)	16,909
	செல்லாதவை	2,690
	பதிவான மொத்த வாக்குகள்	68,891

நிலக்கோட்டை (தனி) (97,276)

1.	ஏ. முனியாண்டி* (தி.மு.க.)	38,583
2.	ஏ. எஸ். பொன்னம்மாள் (நி.காங்)	24,540
	செல்லாதவை	3,843
	பதிவான மொத்த வாக்குகள்	66,966

சோழவந்தான் (தனி) (1,07,175)

1.	பி. எஸ். மணியன்* (தி.மு.க.)	43,254
2.	ஆர். சுந்தரராஜன் சேர்வை (நி.காங்)	34,542
3.	சுந்தரமகாலிங்கம் (சுயே) (க.இ)	516
	செல்லாதவை	4,265
	பதிவான மொத்த வாக்குகள்	82,577

1957

திருப்பரங்குன்றம் (95,174)

1.	எஸ். சின்னக்கருப்பத் தேவர்* (காங்)	19,258	43.70
2.	கே. பி. ஜானகி (பெ) (கம்)	16,947	38.47
3.	என். முத்துத்தேவர் (சுயே)	7,852	17.83

மதுரை (மத்தி) (93,744)

1.	வி. சங்கரன்* (காங்)	20,305	47.08
2.	எஸ். முத்து (தி.மு.க.)	9,872	22.89
3.	பாகுலேய்ன் (பி.சோ)	7,873	18.25
4.	கே. விசுவநாதன் (சுயே)	4,565	10.58
5.	முத்துமாலைப்பிள்ளை (சுயே)	523	1.20

1962

திருப்பரங்குன்றம் (1,10,842)

1.	சின்னக்கருப்பத் தேவர்* (காங்)	35,491	42.8
2.	ஜானகியம்மாள் (பெ.) (கம்)	25,179	30.4
3.	முத்து (தி.மு.க.)	20,258	24.5
4.	முத்துமாயத்தேவர் (சுயே)	1,016	1.2
5.	கிருஷ்ணசாமி நாடார் (சுயே)	938	1.1
	செல்லாதவை	2,485	
	பதிவான மொத்த வாக்குகள்	85,369	77.11

சமயநல்லூர் (தனி) (87,479)

1.	கக்கன்* (காங்)	33,091	52.2
2.	ஜி. ஆர். முனியாண்டி (கம்)	16,596	26.2
3.	பி. பி. வடிவேல் (சுத)	13,671	21.6
	செல்லாதவை	2,756	
	பதிவான மொத்த வாக்குகள்	66,114	75.61

மதுரை (மத்தி) (84,596)

1.	வை. சங்கரன்* (காங்)	32,801	54.6
2.	தேவசகாயம் (பா.பி)	15,445	25.7
3.	அய்யாவு (சுயே)	8,229	13.7
4.	பாகுலேயன் (பி.சோ)	3,601	6.0
	செல்லாதவை	1,681	
	பதிவான மொத்த வாக்குகள்	61,757	73.02

1967

திருப்பரங்குன்றம் (1,05,059)

1.	அக்கினிராஜு* (தி.மு.க.)	49,169	63.94
2.	சோணைமுத்து (காங்)	26,792	34.84
3.	டி. வி. ராகவன் (ஜ.ச)	942 (க.இ)	1.22
	செல்லாதவை	4,693	
	பதிவான மொத்த வாக்குகள்	81,596	77.68

மதுரை (மேற்கு) (1,11,707)

1.	என். சங்கரய்யா* (இ.கம்)	46,882	50.42
2.	எம். செல்லையா (காங்)	23,012	29.17
3.	கே. டி. கே. தங்கமணி (வ.கம்)	9,005	11.41 (க.இ)
	செல்லாதவை	2,116	
	பதிவான மொத்த வாக்குகள்	81,015	72.54

மதுரை (மத்தி) (86,462)

1.	சி. கோவிந்தராஜன்* (தி.மு.க.)	39,566	62.86
2.	வி. சங்கரன் (காங்)	22,787	36.20
3.	பி. பெரியசாமி (ஜ.ச)	592	0.94 (க.இ)
	செல்லாதவை	1,891	
	பதிவான மொத்த வாக்குகள்	64,836	75.01

1971

திருப்பரங்குன்றம் (1,21,733)

1.	சி. காவேரிமணியம்* (தி.மு.க.)	39,110
2.	ஐ. பாண்டித்தேவர் (நி.காங்)	26,880
3.	கே. பி. ஜானகியம்மாள் (இ.கம்)	10,630 (க.இ)
4.	பி. தியாகராஜன் (சுயே)	988 (க.இ)
	செல்லாதவை	7,083
	பதிவான மொத்த வாக்குகள்	84,674

மதுரை (மேற்கு) (1,37,117)

1.	கே. டி. கே. தங்கமணி* (வ.கம்)	40,899
2.	பி. ஆனந்தன் (நி.காங்)	31,753
3.	என். சங்கரய்யா (இ.கம்)	12,774 (க.இ)
	செல்லாதவை	4,230
	பதிவான மொத்த வாக்குகள்	8,9656

மதுரை (மத்தி) (96,645)

1.	கே. திருப்பதி* (தி.மு.க.)	30,905
2.	பி. நெடுமாறன் (நி.காங்)	27,695
3.	வி. கார்மேகம் (இ.கம்)	(க.இ) 4,177
4.	கிழமாத்தூர் கிருஷ்ணையர் (சுயே)	418 (க.இ)
	செல்லாதவை	3,291
	பதிவான மொத்த வாக்குகள்	66,486

1957

மதுரை (கிழக்கு) (97,680)

1.	பி. கே. ஆர். லெட்சுமி காந்தம்* (பெ.) (காங்.)	21859	50.07
2.	என். சங்கரய்யா (கம்)	17,311	39.64
3.	பி. கே. ராஜகோபாலன் (சுயே)	3,421	7.83
4.	சேஷ பாகவதர் (சுயே)	1,068	2.46

மேலூர் (1,70,331)

1.	பி. கக்கன் (தனி)* (காங்)	33,123	22.17
2.	எம். பெரியகருப்பன் அம்பலம் (காங்)*	31,461	21.06
3.	கே. பரமசாமி அம்பலம் (சுயே)	25,583	17.13
4.	பி. வடிவேல் (தனி) (சுயே)	20,804	13.93
5.	ஐ. சமதர்மம் (தனி) (சுயே)	14,575	9.76
6.	கே. பி. எஸ். பி. கருப்பையாச் செட்டியார் (சுயே)	13,672	9.15
7.	ஏ. வேலுச்சாமி (சுயே)	10,150	6.80

வடமதுரை (70,949)

1.	டி. திருமலைமுத்து வீரசக்கைய திருவேங்கடசாமி நாயக்கர் (சுயே)*	13,996	44.00
2.	எஸ். சின்னச்சாமிநாயுடு (காங்)	12,275	38.60
3.	ஆர். கோபாலகிருஷ்ண ரெட்டியார் (பி.சோ)	3,707	11.65
4.	டி. ராமலிங்கம் (சுயே)	1,830	5.75

1962

மதுரை (கிழக்கு) (1,01,097)

1.	லட்சுமிகாந்தம்* (பெ) (காங்)	36,679	48.1
2.	சங்கரய்யா (கம்)	27,228	35.1
3.	ராமு சேர்வை (சுத)	7,404	9.7
4.	ராமய்யா சேஷாச்சாரி (ஜ.ச)	4,922	6.7
	செல்லாதவை	1,761	
	பதிவான மொத்த வாக்குகள்	77,994	77.18

மேலூர் (94,071)

1.	சிவராமன் அம்பலம்* (காங்)	28,986	43.2
2.	வி. வி. எம். நடராஜன் (தி.மு.க.)	20,985	31.3
3.	பொன்னுச்சாமி அம்பலம் (சுத)	11,279	16.8
4.	எம். வீரணன் (கம்)	5,867	8.7
	செல்லாதவை	3,017	
	பதிவான மொத்த வாக்குகள்	70,134	74.55

வடமதுரை (71,485)

1.	மருதநாயகம்பிள்ளை* (காங்)	27,975	58.0
2.	நல்லதம்பி (தி.மு.க.)	18,788	38.9
3.	ராமராஜன் (சுயே)	1,495	3.1
	செல்லாதவை	1,796	
	பதிவான மொத்த வாக்குகள்	50,054	69.93

1967

மதுரை (கிழக்கு) (82,764)

1.	கே. பி. ஜானகியம்மாள்* (இ.கம்)	32,173	50.32
2.	ஏ. ஜி. சுப்புராமன் (காங்)	23,929	37.43
3.	ஆர். வி. சேஷாச்சாரி (ஜ.ச)	7,396	11.57
4.	நல்லேந்திரக் கோனர் (சுயே)	224	0.35
5.	டி. என். கோபாலாச்சாரி (சுயே)	214	0.33 (க.இ)
	செல்லாதவை	1,537	
	பதிவான மொத்தவாக்குகள்	65,473	79.13

மேலூர் (தெற்கு) (தனி) (98,125)

1.	ஓ. பி. ராமன்* (தி.மு.க.)	50,913	63.41
2.	பி. கக்கன் (காங்)	29,376	36.59
	செல்லாதவை	2,100	
	பதிவான மொத்த வாக்குகள்	82,389	83.97

மேலூர் (வடக்கு) (88,373)

1.	பி. மலேச்சாமி* (தி.மு.க.)	38,895	56.15
2.	எம். ஆண்டி அம்பலம் (காங்)	30,376	43.85
	செல்லாதவை	2,297	
	பதிவான மொத்த வாக்குகள்	71,568	81.00

வடமதுரை (88,792)

1.	பி. தம்பி நாயக்கர்* (காங்)	30,507	40.11
2.	வி. எஸ். லட்சுமணன் (தி.மு.க.)	28,651	46.13
3.	எஸ். பொன்னையா பிள்ளை (சுயே)	1,656	2.67 (க.இ)
4.	அப்புச்சிக் கவுண்டர் (சுயே)	1,301	2.09 (க.இ)
	செல்லாதவை	3,543	
	பதிவான மொத்தவாக்குகள்	65,658	73.97

1971

மதுரை (கிழக்கு) (92,937)

1.	கே. எஸ். குப்பல்ராமகிருஷ்ணன்* (தி.மு.க.)	27,884
2.	எல். கே. டி. முத்துராம் (நி.காங்)	25,472
3.	வி. வீரபத்திரன் (இ.கம்)	6,118 (க.இ)
4.	எஸ். கே. பாலகிருஷ்ணன் (ஜ.ச)	3,707 (க.இ)
	செல்லாதவை	3,576
	பதிவான மொத்த வாக்குகள்	66,757

மேலூர் (தெற்கு) (1,09,718)

1.	ஓ. பி. ராமன் (தி.மு.க.)*	45,090
2.	கருத்தண்ணன் (நி.காங்)	28,214
3.	பி. பூசாரி (சுயே) (க.இ)	2,574
4.	எம். காந்தி வீரன் (சுயே) (க.இ)	807
	செல்லாதவை	6,486
	பதிவான மொத்த வாக்குள்க	83,171

மேலூர் (வடக்கு) (99,053)

1.	பி. மலேச்சாமி (தி.மு.க.)*	37,337
2.	எம். ஆண்டி அம்பலம் (நி.காங்)	37,210
	செல்லாதவை	3,381
	பதிவான மொத்த வாக்குகள்	71,7928

வடமதுரை (92,205)

1.	கே. நாகராஜன் (தி.மு.க.)*	35,989
2.	எஸ். ராஜேந்திரன் (நி.காங்)	25,270
	செல்லாதவை	3,791
	பதிவான மொத்த வாக்குகள்	65,050

1957

திண்டுக்கல் (93,280)

1.	எம். ஜே. ஜமால் மொய்தீன்* (காங்)	21,617	48.37
2.	ஏ. பாலசுப்ரமணியம் (கம்)	18,640	42.08
3.	ஆர். ஜனார்த்தனம் நாயுடு (சுயே)	2,922	6.60
4.	எம். வி. பிச்சையா (சுயே)	1,311	2.95

ஆத்தூர் (1,10,089)

1.	எம். ஏ. பி. ஆறுமுகசாமி செட்டியார்* (காங்)	22,929	42.24
2.	வி. எஸ். எஸ். மணிச் செட்டியார் (சுயே)	12,669	23.34
3.	எல். கே. ஏ. ஜெயராம் (சுயே)	10,139	18.67
4.	எம். என். காமாட்சி (சுயே)	6,077	11.18
5.	சதாசிவம் (சுயே)	2,480	4.57

வேடசந்தூர் (91,194)

1.	டி. எஸ். சவுந்தரம் ராமச்சந்திரன்* (பெ) (காங்)	26,312	50.6
2.	மதனகோபால் (கம்)	22,745	43.78
3.	பி. கந்தசாமி செட்டி (சுயே)	2,899	5.58

1962

திண்டுக்கல் (89,114)

1.	ரெங்கசாமி* (காங்)	32,047	48.2
2.	பாலசுப்ரமணியம் (கம்)	29,174	43.9
3.	நல்லகாமு (சுயே)	2,708	4.1
4.	ராஜாராம் (சுத)	2,517	3.8
	செல்லாதவை	2,506	
	பதிவான மொத்த வாக்குகள்	68,952	77.39

ஆத்தூர் (1,05,730)

1.	மணி (தி.மு.க.)*	34,632	50.3
2.	ஆறுமுகசாமி (காங்)	29,136	42.3
3.	சதாசிவம் (சுயே)	5,080	7.4
	செல்லாதவை	2,617	
	பதிவான மொத்த வாக்குகள்	71,465	67.63

வேடசந்தூர் (94,573)

1.	நஞ்சுண்டராவ் (காங்)*	30,394	48.6
2.	மதனகோபால் (கம்)	25,171	40.2
3.	முத்துசாமி (தி.மு.க.)	5,558	8.9
4.	சுப்பையாக் கவுண்டர்	1,436	2.3
	செல்லாதவை	2,749	
	பதிவான மொத்த வாக்குகள்	65,308	69.08

1967

திண்டுக்கல் (94,204)

1.	பாலசுப்ரமணியன்* (இ.கம்)	42,381	58.93
2.	சின்னச்சாமிபிள்ளை (காங்)	29,537	41.07
	செல்லாதவை	2,068	
	பதிவான மொத்த வாக்குகள்	73,986	78.55

ஆத்தூர் (1,00,535)

1.	மணிச் செட்டியார்* (தி.மு.க.)	37,879	50.70
2.	ரெங்கசாமி ரெட்டியார் (காங்)	36,124	48.36
3.	வீரண்ணத்தேவர் (சுயே)	702	0.94 (க.இ)
	செல்லாதவை	2,743	
	பதிவான மொத்த வாக்குகள்	77,448	77.05

வேடசந்தூர் (98,263)

1.	என். வரதராஜன்* (இ.கம்)	30,063	48.16
2.	எஸ். நஞ்சுண்டராவ் (காங்)	29,372	47.06
3.	டி. பெருமாள் கவுடர் (சுயே)	1,912	3.06 (க.இ)
4.	எம். எம். ராமசாமி (சுயே)	1,079	1.72 (க.இ)
	செல்லாதவை	3,637	
	பதிவான மொத்த வாக்குகள்	66,063	67.26

1971

திண்டுக்கல் (1,10,295)

1.	ஓ. என். சுந்தரம் பிள்ளை* (நி.காங்)	27,775
2.	ஜமால்ஹூசேன் (மு.லீ)	26,384
3.	ஏ. பாலசுப்பிரமணியம் (இ.கம்)	14,990
4.	சி. கஸ்தூரிநாதன் (சுயே)	629 (க.இ)
	செல்லாதவை	6,694
	பதிவான மொத்த வாக்குகள்	76,472

ஆத்தூர் (1,07,556)

1.	ஏ. எம். டி. நாச்சியப்பன்* (தி.மு.க.)	42,195
2.	டி. பி. எஸ். இலட்சுமணன் (நி.காங்)	25,467
3.	ஆர். சதாசிவம் (சுயே)	3,013 (க.இ)
	செல்லாதவை	5,682
	பதிவான மொத்த வாக்குகள்	76,357

வேடசந்தூர் (1,06,399)

1.	பி. முத்துசாமி (தி.மு.க.)*	36,746
2.	எஸ். நஞ்சுண்டராவ் (நி.காங்)	23,007
3.	என். வரதராஜன் (இ.கம்) (க.இ)	8,068
	செல்லாதவை	5,168
	பதிவான மொத்த வாக்குகள்	72,989

திருச்சிராப்பள்ளி

1957

வேட்பாளர்களும் கட்சிகளும்	கிடைத்த வாக்குகள்	சத விகிதம்

அரவக்குறிச்சி (88,480)

1.	எஸ். சதாசிவம்* (காங்)	24,826	55.03
2.	என். ரத்தினம் (சுயே)	15,920	35.43
3.	என். செந்தில்வேல் (சுயே)	4,291	9.54

கரூர் (83,526)

1.	டி. எம். நல்லசாமி* (காங்)	31,611	59.87
2.	கே. எஸ். ராமசாமி (கம்)	10,576	20.03
3.	எம். குழந்தைவேல் (சுயே)	8,915	16.88
4.	எம். ஜி. பெருமாள்	1,701	3.22

1962

வேட்பாளர்களும் கட்சிகளும்	கிடைத்த வாக்குகள்	சத விகிதம்

அரவக்குறிச்சி (91,900)

1.	எஸ். சதாசிவம்* (காங்)	28,372	45.3
2.	சி. முத்துசாமிக் கவுண்டர் (சுத)	21,082	33.6
3.	அப்துல்காதர்ஜமாலி (சுயே)	8,919	14.2
4.	பி. தங்கவேலு (சுயே)	2,604	4.2
5.	பி. சுப்ப நாயக்கர் (சுயே)	1,704	2.7
	செல்லாதவை	2,972	
	பதிவான மொத்த வாக்குகள்	65,653	71.45

கரூர் (89,018)

1.	டி. எம். நல்லசாமி* (காங்)	35,969	51.0
2.	கே. எஸ். ராமசாமி (கம்)	20,160	28.6
3.	ஆர். என். ராமசாமி (தி.மு.க.)	14,373	20.4
	செல்லாதவை	1,918	
	பதிவான மொத்த வாக்குகள்	72,420	81.36

மாவட்டம்

1967

வேட்பாளர்களும் கட்சிகளும்	கிடைத்த வாக்குகள்	சத விகிதம்

அரவக்குறிச்சி (99,247)

1. கந்தசாமிக் கவுண்டர்* (சுத)	46,614	67.46
2. வி. பசுபதிக் கவுண்டர் (காங்)	22,482	32.54
செல்லாதவை	2,379	
பதிவான மொத்த வாக்குகள்	71,475	72.02

கரூர் (94,273)

1. டி. எம். நல்லசாமி* (காங்)	33,552	44.95
2. எஸ். நல்லசாமி (இ.கம்)	28,677	38.41
3. ராமசாமி என்ற சோமு (வ.கம்)	11,846	15.87 (க.இ)
4. வி. கே. வேல்சாமி (சுயே)	573	0.77
செல்லாதவை	2,632	
பதிவான மொத்த வாக்குகள்	77,280	81.99

தொட்டியம் (95,105)

1. வடிவேலு* (தி.மு.க.)	39,701	53.93
2. டி. வீரப்பன் (காங்)	29,670	40.31
3. ரெ. பெருமாள் ரெட்டியார் (சுயே)	3,173	4.31 (க.இ)
4. கே. கந்தசாமி (சுயே)	1,064	1.45 (க.இ)
செல்லாதவை	4,061	
பதிவான மொத்த வாக்குகள்	77,669	81.67

1971

வேட்பாளர்களும் கட்சிகளும்	கிடைத்த வாக்குகள்

அரவக்குறிச்சி (1,00,107)

1. அப்துல் ஜபார்* (மு.லீ)	34,164
2. கந்தசாமிக் கவுண்டர் (சுத)	18,859
3. கே. ரெங்கசாமிக் கவுண்டர் (சுயே)	2,653 (க.இ)
4. பி. வி. கிருஷ்ணன் (சுயே)	1,170 (க.இ)
செல்லாதவை	9,031
பதிவான மொத்த வாக்குகள்	65,877

கரூர் (1,06,789)

1. எஸ். நல்லசாமி* (தி.மு.க.)	45,977
2. டி. எம். நல்லசாமி (நி.காங்)	35,320
செல்லாதவை	4,274
பதிவான மொத்த வாக்குகள்	85,571

தொட்டியம் (1.03,305)

1. வடிவேல்* (தி.மு.க.)	39,821
2. கே. எம். சண்முகசுந்தரம் (நி.காங்)	37,577
செல்லாதவை	2,754
பதிவான மொத்த வாக்குகள்	80,152

முசிறி (1,53,561)

1.	வி. ஏ. முத்தையா* (காங்)	34,427	21.73
2.	டி. வி. சன்னுசி* (தனி) (காங்)	32,844	20.73
3.	எம். பி. முத்துக் கருப்பன் (சுயே)	18,657	11.77
4.	துரைராஜ் (தனி) (சுயே)	18,093	11.42
5.	ஏ. வி. ரெங்கசாமி ரெட்டியார் (சுயே)	15,936	10.07
6.	ஜி. கோவிந்தராஜன் (கம்)	11,543	7.27
7.	பழனியாண்டி (தனி) (கம்)	8,817	5.58
8.	சிங்காரவேலு (தனி) (சுயே)	5,940	3.75

பெரம்பலூர் (1,80,411)

1.	கிருஷ்ணசாமி* (காங்)	38,975	22.50
2.	ராஜா சிதம்பரம் (சுயே)	20,883	12.66
3.	பெரியண்ணன்* (தனி) (காங்)	20,375	11.76
4.	ஆதிமூலம் (சுயே)	17,626	10.17
5.	பழனிமுத்து (தனி) (சுயே)	14,181	8.18
6.	அழகேச நாயுடு (சுயே)	13,035	7.53
7.	பி. ஆர். ரத்தினசாமி (தனி) (சுயே)	11,214	6.47
8.	எம். கோபால் (தனி) (சுயே)	10,263	5.92
9.	கருப்பன் (தனி) (சுயே)	7,313	4.22
10.	கௌடீ (சுயே)	4,805	2.77
11.	பிச்சமுத்து (தனி) (சுயே)	4,742	2.74
12.	எம். கே. பார்வாடை (தனி) (சுயே)	3,423	1.98
13.	கே. ஆர். பெருமாள் (தனி) (சுயே)	3,329	1.92
14.	வி. மூக்கன் (தனி) (சுயே)	3,100	1.78

முசிறி (தனி) (90,547)

1.	ராமலிங்கம்* (காங்)	32,155	50.8
2.	துரைராஜ் (தி.மு.க.)	28,661	45.3
3.	நாகம்மாள் (சோச)	1,845	2.9
4.	ஆண்டி சாம்பன் (சுயே)	649	1.0
	செல்லாதவை	2,659	
	பதிவான மொத்த வாக்குகள்	65,969	72.90

உப்பிலியாபுரம் (76,113)

1.	முத்தையா* (காங்)	29,435	47.3
2.	பெத்து ரெட்டியார் (தி.மு.க.)	29,077	46.7
3.	சிவலிங்கம் (சுயே)	3,766	6.0
	செல்லாதவை	2,063	
	பதிவான மொத்த வாக்குகள்	64,341	84.57

பெரம்பலூர் (91,148)

1.	அழகமுத்து* (தி.மு.க.)	38,686	55.4
2.	ராம ரெட்டியார் (காங்)	31,168	44.6
	செல்லாதவை	2,179	
	பதிவான மொத்த வாக்குகள்	72,033	79.03

1967

முசிறி (84,032)

1.	முத்துச்செல்வன்* (தி.மு.க.)	32,615	51.48
2.	கே. வி. கிருஷ்ணசாமி ரெட்டியார் (காங்)	27,750	43.80
3.	ராஜன் (சுயே)	1,589	2.50 (க.இ)
4.	ஆர். பார்த்தசாரதி (ஜ.ச)	737	1.17 (க.இ)
5.	பி. எஸ். கோவிந்தன் (சுயே)	662	1.05 (க.இ)
	செல்லாதவை	3,670	
	பதிவான மொத்த வாக்குகள்	67,023	79.76

உப்பிலியாபுரம் (91,046)

1.	டி. பி. அழகுமுத்து* (தி.மு.க.)	43,453	56.30
2.	ஏ. வடிவேல் முதலியார் (காங்)	31,416	40.70
3.	பி. சின்னசாமி (சுயே)	2,330	3.00 (க.இ)
	செல்லாதவை	2,572	
	பதிவான மொத்த வாக்குகள்	79,771	87.64

பெரம்பலூர் (தனி) (87,627)

1.	ஜே. எஸ். ராசு* (தி.மு.க.)	33,657	51.03
2.	எம். அய்யாக்கண்ணு (காங்)	28,864	41.76
3.	டி. கலியபெருமாள் (சுயே)	1,978	3.00 (க.இ)
4.	எஸ். கந்தசாமி (சுயே)	1,088	1.65 (க.இ)
5.	எம். பழனிமுத்து (சுயே)	372	0.56 (க.இ)
	செல்லாதவை	2,769	
	பதிவான மொத்த வாக்குகள்	68,728	78.44

1971

முசிறி (89,394)

1.	முத்துச்செல்வன்* (தி.மு.க.)	35,091
2.	ஏ. ஆர். முருகையன் (நி.காங்)	24,232
3.	ஆர். கோவிந்தராஜன் (சுயே)	839 (க.இ)
4.	கே. என். தங்கவேலு (சுயே)	4,479 (க.இ)
	செல்லாதவை	4,523
	பதிவான மொத்த வாக்குகள்	69,164

உப்பிலியாபுரம் (1.04,712)

1.	டி. பி. அழகுமுத்து* (தி.மு.க.)	42,861
2.	ஆர். பெரியசாமி (நி.காங்)	36,054
3.	எஸ். ஆர். நடராஜன் (சுயே)	4,150 (க.இ)
	செல்லாதவை	3,349
	பதிவான மொத்த வாக்குகள்	86,414

பெரம்பலூர் (தனி) (1,00,108)

1.	ஜே. எஸ். ராசு* (தி.மு.க.)	39,043
2.	கே. பெரியண்ணன் (நி.காங்)	23,335
3.	டி. கலியபெருமாள் (சுயே)	5,545 (க.இ)
4.	எம். பழனிமுத்து (சுயே)	2,700 (க.இ)
	செல்லாதவை	4,109
	பதிவான மொத்த வாக்குகள்	74,732

வெங்களம் (தனி) (97,574)

1.	மணி (தி.மு.க.)*	24,091	41.7
2.	அய்யாக்கண்ணு (காங்)	22,498	38.9
3.	பழனிமுத்து (சுத)	11,241	19.4
	செல்லாதவை	3,470	
	பதிவான மொத்த வாக்குகள்	61,300	62.8

ஜெயங்கொண்டம் (85,309)

1.	விஸ்வநாதன்* (காங்)	20,232	48.37
2.	ஜெயராமுலு செட்டியார் (சுயே)	10,625	20.39
3.	அய்யாறு (சுயே)	5,133	12.28
4.	பாஸ்கரன் (சுயே)	2,517	6.02
5.	ராகவ வாண்டையார்	2,023	4.84
6.	ரத்தினம் (சுயே)	1,296	3.10

ஜெயங்கொண்டம் (91,608)

1.	ஜெகதாம்பாள் வேலாயுதம் (திமு.க.)*	32,005	50.6
2.	சாமிக்கண்ணுப் படையாச்சி (காங்)	24,856	39.3
3.	சுப்பராயச் செட்டியார் (சுயே)	3,668	5.8
4.	மாணிக்கம் (சுயே)	1,526	2.4
5.	தங்கராஜன் (சுயே)	842	1.3
6.	ராகவன் (சுயே)	374	0.6
	செல்லாதவை	3,280	
	பதிவான மொத்த வாக்குகள்	66,551	72.64

1967

வரகூர் (90,182)

1.	ஆர். நாராயணன்* (தி.மு.க.)	32,846	49.64
2.	எம். வரதராஜப் பெருமாள் (காங்)	20,533	31.03
3.	கே. ராமசாமிஉடையார் (சுயே)	9,230	13.95 (க.இ)
4.	எம். பழனிமுத்து (சுயே)	2,173	3.28 (க.இ)
5.	ஏ. கிருஷ்ணன் (சுயே)	1,387	2.10 (க.இ)
	செல்லாதவை	4,571	
	பதிவான மொத்த வாக்குகள்	70,740	78.44

ஆண்டிமடம் (89,510)

1.	கே. என். ராமச்சந்திரன்* (தி.மு.க.)	32,253	48.25
2.	எம். எஸ். தங்கராஜுப் படையாச்சி (காங்)	26,570	39.75
3.	சாமித்துரைக் குருக்கள் (சுயே)	8,023	12.00 (க.இ)
	செல்லாதவை	3,280	
	பதிவான மொத்த வாக்குகள்	70,126	78.35

ஜெயங்கொண்டம் (தனி) (84,525)

1.	கலியமூர்த்தி என்ற ஏ. கே. மூர்த்தி* (தி.மு.க.)	34,741	52.57
2.	எஸ். ராமசாமி (காங்)	28,791	43.56
3.	ரத்தினம் (சுயே)	1,607	2.43 (க.இ)
4.	கே. நாயதன் (சுயே)	951	1.44 (க.இ)
	செல்லாதவை	2,376	
	பதிவான மொத்த வாக்குகள்	68,476	81.02

1971

வரகூர் (97,516)

1.	கே. பழனிவேலன்* (தி.மு.க.)	42,733
2.	கே. சி. பெரியசாமி (நி.காங்)	26,043
3.	எம். பெருமாள் (சுயே) (க.இ)	3,762
	செல்லாதவை	3,453
	பதிவான மொத்த வாக்குகள்	75,991

ஆண்டிமடம் (96,529)

1.	சதாசிவப் படையாச்சி (தி.மு.க.)*	39,313
2.	ஜி. தியாகராஜன் (நி.காங்)	34,790
	செல்லாதவை	1,938
	பதிவான மொத்த வாக்குகள்	76,041

ஜெயங்கொண்டம் (தனி) (91,719)

1.	ஏ. சின்னச்சாமி (தி.மு.க.)*	41,627
2.	எஸ். ராமசாமி (நி.காங்)	29,346
3.	பி. கே. ராமசாமி (சுயே) (க.இ)	1,071
	செல்லாதவை	1,787
	பதிவான மொத்த வாக்குகள்	73,831

1957

டி. பாலூர் (81,385)

1.	சுப்பையா* (காங்)	17,522	43.37
2.	ராமசாமி (சுயே)	15,602	38.62
3.	சின்னச்சாமி (சுயே)	7,276	18.01

அரியலூர் (90,932)

1.	ராமலிங்கப் படையாச்சி* (காங்)	11,741	27.45
2.	நாராயணன் (சுயே)	10,404	24.30
3.	ஹாஜி அப்துல்காதர் ஜமாலி (சுயே)	6,992	16.34
4.	தனராஜ் (சுயே)	4,797	11.21
5.	மாணிக்கம் (சுயே)	3,069	7.17
6.	அரசன் (சுயே)	2,640	6.17
7.	தங்கவேலு (சுயே)	2,154	5.04
8.	வடிவேலு (சுயே)	992	2.32

லால்குடி (89,815)

1.	எஸ். லாசர்* (காங்)	30,232	55.38
2.	ஏ. பி. தர்மலிங்கம் (சுயே)	24,354	44.62

சீரங்கம் (86,594)

1.	கே. வாசுதேவன்* (காங்)	22,756	48.93
2.	சிற்றம்பலம் (சுயே)	6,847	14.71
3.	எம். நாராயணசாமி (சுயே)	6,221	13.38
4.	பி. காத்த பெருமாள் (சுயே)	5,842	12.55
5.	பி. ஆர். ராமசாமி (சுயே)	4,854	10.43

1962

டி. பாலூர் (88,957)

1.	ராமசாமி* (தி.மு.க.)	40,593	60.1
2.	சுப்பையா (காங்)	22,969	34.0
3.	ரத்தினம் (சுத)	2,540	3.7
4.	அழகேசபிள்ளை (சுயே)	1,484	2.2
	செல்லாதவை	3,276	
	பதிவான மொத்த வாக்குகள்	70,862	79.68

அரியலூர் (96,922)

1.	நாராயணன்* (தி.மு.க.)	41,721	64.3
2.	விஸ்வநாதன் (காங்)	17,681	27.3
3.	வடிவேல் (த.தே.க)	3,095	4.8
4.	பாலகிருஷ்ணன் (சுயே)	2,346	3.6
	செல்லாதவை	2,593	
	பதிவான மொத்த வாக்குகள்	67,436	69.61

லால்குடி (98,811)

1.	தர்மலிங்கம்* (தி.மு.க.)	37,951	51.8
2.	அந்தோனிசாமி (காங்)	31,707	42.2
3.	தங்கவேல் (சுத)	4,459	6.0
	செல்லாதவை	2,160	
	பதிவான மொத்த வாக்குகள்	77,277	78.23

சீரங்கம் (94,735)

1.	சுப்ரமணியன் செட்டியார்* (காங்)	39,101	54.8
2.	துரைசாமி (தி.மு.க.)	24,651	34.5
3.	வாசுதேவன் (சுத)	6,788	9.5
4.	அங்குசாமி (பி.சோ)	870	1.2
	செல்லாதவை	2,103	
	பதிவான மொத்த வாக்குகள்	73,513	77.62

1967

அரியலூர் (89,136)

1.	ஆர். கருப்பையா* (காங்)	26,440	37.37
2.	ஜி. சிவபெருமாள் (தி.மு.க.)	25,017	35.36
3.	எஸ். ராமசாமி (சுயே)	19,294	27.27
	செல்லாதவை	3,362	
	பதிவான மொத்த வாக்குகள்	74,113	83.15

லால்குடி (90,310)

1.	டி. நடராஜன்* (தி.மு.க.)	37,352	50.63
2.	டி. ரங்கசாமி உடையார் (காங்)	34,712	47.05
3.	ஆர். ராமதாஸ் (சுயே)	841	1.14 (க.இ)
4.	எஸ் இருதயநேசன் (சுயே)	568	0.77 (க.இ)
5.	எஸ். அயின்ராஜு (சுயே)	303	0.41 (க.இ)
	செல்லாதவை	2,274	
	பதிவான மொத்த வாக்குகள்	76,050	84.22

சீரங்கம் (தனி) (71,419)

1.	ராமலிங்கம்* (காங்)	34,474	50.48
2.	எம். அருணு (தி.மு.க.)	33,356	48.84
3.	ஏ. காளிமுத்து (சுயே)	463	0.68 (க.இ)
	செல்லாதவை	3,126	
	பதிவான மொத்த வாக்குகள்	71,419	77.61

1971

அரியலூர் (96,537)

1.	ஜி. சிவபெருமாள்* (தி.மு.க.)	48,320
2.	ஆர். சாம்பசிவ மூப்பனர் (நி.காங்)	22,740
3.	எம். கணேசன் (சுயே) (க.இ)	3,535
4.	பி. கே. திருநாவுக்கரசு (சுயே) (க.இ)	692
	செல்லாதவை	3,320
	பதிவான மொத்த வாக்குகள்	78,607

லால்குடி (95,464)

1.	வி. என். முத்தமிழ்ச் செல்வன்* (தி.மு.க.)	40,213
2.	டி. ரெங்கசாமி உடையார் (நி.காங்)	28,250
3.	எஸ். கந்தசாமி (சுயே) (க.இ)	3,927
4.	பி. வி. சிதம்பரம் (சுயே) (க.இ)	1,021
5.	பி. ராவணன் என்ற பழனியாண்டி (சுயே)	364 (க.இ)
	செல்லாதவை	3,261
	பதிவான மொத்த வாக்குகள்	77,036

சீரங்கம் (தனி) (98,039)

1.	எஸ். ஜோதி வெங்கடாசலம்* (நி.காங்)	36,172
2.	ஆர். காமாட்சியம்மாள் (தி.மு.க.)	33,239
3.	எஸ். தங்கய்யன் (சுயே) (க.இ)	1,204
	செல்லாதவை	3,242
	பதிவான மொத்த வாக்குகள்	73,857

1957

அந்தநல்லூர் (84,629)

1.	அண்ணாமலை முத்து ராஜா* (காங்)	21,444	62.40
2.	இ. பி. மதுரம் (சுயே)	8,417	24.50
3.	ஏ. ராஜகோபாலன் (சுயே)	4,496	13.10

திருச்சிராப்பள்ளி-1 (82,474)

1.	இ. பி. மதுரம்* (சுயே)	21,022	51.33
2.	டி. துரைராஜ்பிள்ளை (காங்)	19,413	47.40
3.	டாக்டர் எம். ராஜு (சுயே)	525	1.27

திருச்சிராப்பள்ளி-2 (90,160)

1.	எம். கல்யாணசுந்தரம்* (கம்)	19,026	43.29
2.	சுப்புரத்தினம் (காங்)	15,784	35.90
3.	கே. காமாட்சி (சுயே)	9,147	20.81

1962

அந்தநல்லூர் (88,953)

1.	ஏ. சின்னத்துரை அம்பல காரார்* (காங்)	32,580	58.3
2.	அண்ணாவி (தி.மு.க.)	20,970	37.5
3.	பெரியசாமி (த.தே.க)	1,655	3.0
4.	வி. அங்கண்ணச் செட்டியார் (சுயே)	459	0.8
5.	மரிய ஆரோக்கியம் (சுயே)	233	0.4
	செல்லாதவை	1,304	
	பதிவான மொத்த வாக்குகள்	57,201	64.33

திருச்சிராப்பள்ளி-1 (81,044)

1.	எம். எஸ். மணி* (தி.மு.க.)	31,221	51.4
2.	மதுரம் (காங்)	28,379	46.7
3.	சையத் ஹூசேன் (சுயே)	1,180	1.9
	செல்லாதவை	1,466	
	பதிவான மொத்த வாக்குகள்	62,246	76.81

திருச்சிராப்பள்ளி-2 (96,249)

1.	கல்யாணசுந்தரம்* (வ.கம்)	38,281	55.7
2.	ராஜேந்திரன் (காங்)	30,436	44.3
	செல்லாதவை	1,376	
	பதிவான மொத்த வாக்குகள்	70,093	72.85

திருச்சிராப்பள்ளி-1 (89,882)

1.	எம். எஸ். மணி* (தி.மு.க.)	34,504	52.07
2.	ஏ. எஸ். ஜி. லூர்துசாமி பிள்ளை (காங்)	31,190	47.08
3.	வி. ரெங்கராாசன் (ஜ.ச)	562	0.85 (க.இ)
	செல்லாதவை	1,780	
	பதிவான மொத்த வாக்குகள்	68,036	75.71

திருச்சிராப்பள்ளி-2 (83,269)

1.	ஆர். நாகசுந்தரம்* (தி.மு.க.)	26,048	46.00
2.	அப்துல்சலாம் (காங்) (காங்)	18,842	33.33
3.	எம்.கல்யாணசுந்தரம் (வ.கம்)	11,638	20.59
	செல்லாதவை	2,726	
	பதிவான மொத்த வாக்குகள்	59,254	71.17

திருவெறும்பூர் (97,728)

1.	வி. சாமிநாதன்* (காங்)	33,513	50.15
2.	கே. காமாட்சி (தி.மு.க.)	28,884	43.22
3.	ஏ. வேலாயுதம் (வ.கம்)	4,428	6.63 (க.இ)
	செல்லாதவை	3,893	
	பதிவான மொத்த வாக்குகள்	70,718	76.28

திருச்சிராப்பள்ளி-1 (1,10,746)

1.	வி. கிருஷ்ணமூர்த்தி* (தி.மு.க.)	38,099
2.	ஏ. எஸ். ஜி. லூர்துசாமிபிள்ளை (நி.காங்)	33,450
3.	எஸ். முருகையாபிள்ளை (சுயே)	809 (க.இ)
	செல்லாதவை	1,892
	பதிவான மொத்த வாக்குகள்	74,250

திருச்சிராப்பள்ளி-2 (1,12,812)

1.	ஏ. பி. தர்மலிங்கம்* (தி.மு.க.)	40,893
2.	கே. சுப்ரமணியன் என்ற கரு. தமிழழகன் (நி.காங்)	31,295
3.	எஸ். எம். எம். அப்பாஸ் (சுயே)	586 (க.இ)
4.	ஐ. ஷெரீப் ராவுத்தர் (சுயே)	355 (க.இ)
	செல்லாதவை	2,598
	பதிவான மொத்த வாக்குகள்	75,427

திருவெறும்பூர் (1,12,244)

1.	கே. காமாட்சி* (தி.மு.க.)	43,233
2.	வி. சாமிநாதன் (நி.காங்)	38,258
	செல்லாதவை	2,753
	பதிவான மொத்த வாக்குகள்	84,244

1957

குளித்தலை (1,89,574)

1.	எம். கருணாநிதி* (தி.மு.க.)	22,785	47.32
2.	கே. ஏ. தர்மலிங்கம் (காங்)	14,489	30.09
3.	ஆர். வெங்கட்ராம நாயுடு (சுயே)	3,784	7.86
4.	எஸ். சண்முகம் (சுயே)	3,726	7.74
5.	ஆர். கோவிந்தன் (சுயே)	1,866	3.84
6.	ஆர். ராஜகோபால அய்யங்கார் (சுயே)	759	1.58
7.	கே. பி. வீரப்பன் (சுயே)	740	1.54

பஞ்சப்பட்டி (79,197)

1.	கருணைகிரி முத்தையா* (காங்)	20,799	54.51
2.	பி. பொன்னம்பலக் கவுண்டர் (சுயே)	13,852	36.29
3.	வி. எஸ். எம். அப்துல்லா ராவுத்தர் (சுயே)	3,510	9.20

மணப்பாறை (90,585)

1.	என். பி. எம். சின்னையக் கவுண்டர்* (காங்)	18,488	55.28
2.	ஏ. ராஜகோபால் பிள்ளை (சுயே)	5,487	16.38
3.	பிஎல். வி. வால்மீகிக் கவுண்டர் (சுயே)	5,416	16.18
4.	ஏஆர். ஓ. ஏஆர். ஆறுமுகம்பிள்ளை (சுயே)	4,088	12.21

1962

குளித்தலை (1,01,216)

1.	ராமநாதன்* (காங்)	47,243	64.0
2.	ரத்தினம் (தி.மு.க.)	26,525	36.0
	செல்லாதவை	2,780	
	பதிவான மொத்த வாக்குகள்	76,548	75.70

பஞ்சப்பட்டி (84,244)

1.	கருணைகிரி முத்தையா* (காங்)	25,520	56.2
2.	கணபதி (தி.மு.க.)	15,416	34.0
3.	கிருஷ்ணசாமி (சுத)	2,825	6.2
4.	ஆண்டியப்பன் (சுயே)	967	2.2
5.	கருப்பசாமி (சுயே)	628	1.4
	செல்லாதவை	2,737	
	பதிவான மொத்த வாக்குகள்	48,093	57.11

மணப்பாறை (98,423)

1.	சின்னையக் கவுண்டர்* (காங்)	24,048	42.6
2.	அண்ணாவி (தி.மு.க.)	19,412	34.3
3.	நல்லதம்பிக் கவுண்டர் (சுத)	8,044	14.2
4.	பொன்னுசாமி ரெட்டியார் (கம்)	3,992	7.1
5.	ஆறுமுகம்பிள்ளை (சுயே)	689	1.2
6.	முத்தையா (சுயே)	345	0.6
	செல்லாதவை	3,122	
	பதிவான மொத்த வாக்குகள்	59,652	60.75

1967

குளித்தலை (96,359)

1.	எம். கந்தசாமி* (தி.மு.க.)	36,120	49.68
2.	பி. இ. சீனிவாச ரெட்டியார் (காங்)	32,305	44.43
3.	ஆர் கருப்பையா (வ.கம்)	3,949	5.43 (க.இ)
4.	ஏஆர். ஓ. ஏஆர். ஆறுமுகம்பிள்ளை (சுயே)	336	0.46 (க.இ)
	செல்லாதவை	4,237	
	பதிவான மொத்த வாக்குகள்	76,947	79.86

கிருஷ்ணராயபுரம் (தனி) (87,854)

1.	பி. சவுந்தரபாண்டியன்* (தி.மு.க.)	28,444	48.72
2.	டி. வி. சன்னுசி (காங்)	25,903	44.37
3.	பி. பழனியப்பன் (சுயே)	2,873	4.92 (க.இ)
4.	பி. மூக்கன் (சுயே)	776	1.44 (க.இ)
5.	ஏ. ராயர் (சுயே)	385	0.66 (க.இ)
	செல்லாதவை	2,060	
	பதிவான மொத்த வாக்குகள்	60,441	69.95

1971

குளித்தலை (1,07,450)

1.	எம். கந்தசாமி* (தி.மு.க.)	44,198
2.	பி. இ. சீனிவாச ரெட்டியார் (நி.காங்)	38,145
	செல்லாதவை	1,592
	பதிவான மொத்த வாக்குகள்	83,935

கிருஷ்ணராயபுரம் (தனி) (94,293)

1.	பி. சவுந்தரபாண்டியன்* (தி.மு.க.)	36,177
2.	எம். தங்கவேல்ராஜ் (நி.காங்)	29,020
3.	பி. பழனியாண்டி (சுயே)	540 (க.இ)
	செல்லாதவை	4,035
	பதிவான மொத்த வாக்குகள்	69,772

1957

திருமயம் (90,321)

1.	வி. ராமய்யா* (காங்)	28,178	55.84
2.	முத்துவயிரவ அம்பல காரர் (சுயே)	9,619	19.05
3.	எஸ். நடராசன் சேர்வை (சுயே)	8,867	17.57
4.	காசி விசுவநாதன் (பி.சோ)	3,804	7.54

ஆலங்குடி (1,54,984)

1.	அருணுசலத் தேவர்* (காங்)	28,590	20.27
2.	சின்னையா* (தனி) (காங்)	22,405	15.88
3.	சுப்பையா (சுயே)	18,592	13.24
4.	என். பாலகிருஷ்ணன் (சுயே)	18,337	13.00
5.	கருப்பையா (தனி) (பி.சோ)	14,538	10.30
6.	ஏ. ஆறுமுகம் (தனி) (சுயே)	10,983	7.78
7.	செங்கோல் உடையார் (சுயே)	9,482	6.72
8.	எம். தங்கவேலு (தனி) (கம்)	9,209	6.53
9.	சேக்தாவூது (சுயே)	3,037	2.15
10.	பெரியதம்பி (சுயே)	2,299	1.63
11.	மிராஸ் தீத்தப்பன் கண்டியர் (சுயே)	1,774	1.25
12.	எஸ். ஆர். முத்துவேலு (சுயே)	1,765	1.25

1962

திருமயம் (95,588)

1.	வி. ராமய்யா* (காங்)	28,219	43.6
2.	பாலகிருஷ்ணன் (சுயே)	17,916	27.7
3.	ராம சீனிவாசன் (சுத)	16,915	26.1
4.	முத்து (சுயே)	1,703	2.6
	செல்லாதவை	3,712	
	பதிவான மொத்த வாக்குகள்	68,465	71.63

ஆலங்குடி (தனி) (81,983)

1.	முருகையன்* (தி.மு.க.)	31,438	61.0
2.	மங்கப்பன் (காங்)	18,472	35.8
3.	வேலன் (சுயே)	1,636	3.2
	செல்லாதவை	2,719	
	பதிவான மொத்த வாக்குகள்	54,265	66.21

1967

கடலூர் (86,288)

1.	கருணைகிரி முத்தையா* (காங்)	35,102	54.94
2.	ஏ. பி. தர்மலிங்கம் (தி.மு.க.)	28,788	45.06
	செல்லாதவை	2,670	
	பதிவான மொத்த வாக்குகள்	66,560	77.14

விராலிமலை (90,463)

1.	எஸ். சண்முகம்தேத்து வாண்டர்* (தி.மு.க.)	30,288	49.63
2.	பி. பொன்னம்பலக் கவுண்டர் (காங்)	26,354	43.19
3.	ஏ. பெருமாள் (சுயே)	2,054	3.37 (க.இ)
4.	எம். சின்னையக்கவுண்டர் (சுயே)	1,539	2.52 (க.இ)
5.	ஏ. மகம்மதுஅலி (சுயே)	787	1.21 (க.இ)
	செல்லாதவை	3,388	
	பதிவான மொத்த வாக்குகள்	64,410	71.16

திருமயம் (89,371)

1.	பி. பொன்னம்பலம்* (தி.மு.க.)	44,511	62.78
2.	வி. ராமய்யா (காங்)	24,290	34.27
3.	வி. சோமசுந்தரம் (சுயே)	2,088	2.95 (க.இ)
	செல்லாதவை	3,485	
	பதிவான மொத்த வாக்குகள்	74,374	83.22

ஆலங்குடி (80,143)

1.	கே. வி. சுப்பையா* (தி.மு.க.)	32,984	50.65
2.	டி. ஏ. எஸ். தங்கவேலு (காங்)	32,148	49.35
	செல்லாதவை	2,674	
	பதிவான மொத்த வாக்குகள்	67,806	84.60

1971

கடலூர் (93,616)

1.	கருணைகிரி முத்தையா* (நி.காங்)	31,752
2.	பி. கிருஷ்ணசாமி (தி.மு.க.)	29,763
	செல்லாதவை	3,564
	பதிவான மொத்த வாக்குகள்	65,079

விராலிமலை (1,00,230)

1.	வி. எஸ். இளஞ்செழியன்* (தி.மு.க.)	41,813
2.	கருப்பையா உடையார் (நி.காங்)	30,274
3.	ஏ. பெருமாள் (சுயே)	670 (க.இ)
	செல்லாதவை	2,522
	பதிவான மொத்த வாக்குகள்	75,279

திருமயம் (99,743)

1.	ஏ. தியாகராஜன்* (தி.மு.க.)	38,630
2.	பி. ஆர். ராமனுதன் (நி.காங்)	24,353
3.	ஆர். உமாநாத் (இ.கம்) (க.இ)	5,470
4.	வி. சோமசுந்தரம் (சுயே) (க.இ)	3,186
5.	ஏ. கே. சக்திவேல் (சுயே) (க.இ)	695
6.	கே. சின்னையா முத்துராசா (சுயே) (க.இ)	281
	செல்லாதவை	3,890
	பதிவான மொத்த வாக்குகள்	76,505

ஆலங்குடி (95,080)

1.	கே. வி. சுப்பையா* (தி.மு.க.)	43,279
2.	டி. ஏ. எஸ். தங்கவேல் (நி.காங்)	35,347
3.	எஸ். சூர்ய நாராயணன் (சுயே)	1,150
	செல்லாதவை	2,818
	பதிவான மொத்த வாக்குகள்	82,594

1957	1962

புதுக்கோட்டை (90,173)

1.	தியாகராஜன்* (தி.மு.க.)	37,563	65.0
2.	அருணாசலத் தேவர் (காங்)	20,252	35.0
	செல்லாதவை	2,449	
	பதிவான மொத்த வாக்குகள்	60,264	66.85

பதவி ஏற்றபின், முதல்வரும் மற்றைய அமைச்சர்களும்

மக்கள் வெள்ளத்திற்கு மனங்கனிந்து நன்றி தெரிவிக்கும் காட்சி.

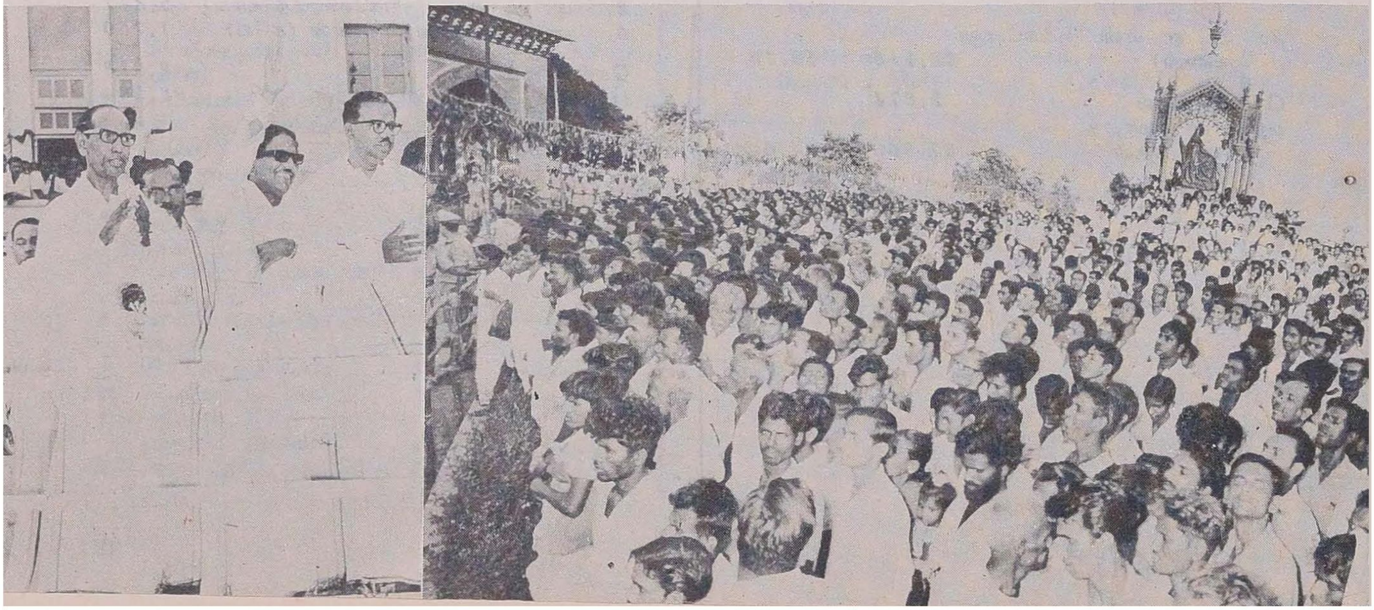

1967

புதுக்கோட்டை (91,151)

1.	ராஜகுமார் விஜயரகுநாதத் தொண்டைமான்* (காங்)	45,342	62.07
2.	தியாகராஜன் (தி.மு.க.)	25,255	34.57
3.	ரங்கசாமி (வ.கம்)	2,458	3.67 (க.இ)
	செல்லாதவை	2,674	
	பதிவான மொத்த வாக்குகள்	75,729	83.05

1971

புதுக்கோட்டை (1,03,655)

1.	எம். சத்யமூர்த்தி* (நி.காங்)		34,680
2.	கே. ஆர். சுப்பையா (வ.கம்)		33,393
3.	டி. ஜெயராஜ் (சுயே)	(க.இ)	4,996
4.	ஆர். சிதம்பரம் (சுயே)	(க.இ)	1,026
	செல்லாதவை		4,689
	பதிவான மொத்த வாக்குகள்		78,784

சுருக்கெழுத்துக்கு விளக்கம்!

தி.மு.க.	—	திராவிட முன்னேற்றக் கழகம்
காங்.	—	காங்கிரஸ் கட்சி
கம்.	—	கம்யூனிஸ்ட் கட்சி
வ.கம்.	—	வலது கம்யூனிஸ்ட்
இ.கம்.	—	இடது கம்யூனிஸ்ட்
சுத.	—	சுதந்திரா
ச.சோ.	—	சம்யுக்த சோசலிஸ்ட் கட்சி
பி.சோ.	—	பிரஜா சோசலிஸ்ட் கட்சி
சோச.	—	சோசலிஸ்ட் கட்சி
குடி.	—	குடியரசுக் கட்சி
க.வே.க.	—	கள் வேண்டுவோர் கழகம்
த.தே.க.	—	தமிழ் தேசீயக் கட்சி
பா.பி.	—	பார்வர்ட் பிளாக்
ஜ.ச.	—	ஜனசங்கம்
மு.லீ.	—	முஸ்லிம் லீக்
சோ.தொ.	—	சோசலிஸ்ட் தொழிலாளர் கட்சி
நா.த.	—	நாம் தமிழர் கழகம்
நி.காங்.	—	நிஜலிங்கப்பா காங்கிரஸ்
ஜெ.காங்.	—	ஜெகஜீவன்ராம் காங்கிரஸ்
சுயே.	—	சுயேச்சை
பெ.	—	பெண்
க.இ.	—	கட்டுத்தொகை இழப்பு
*	—	வெற்றி பெற்றவர்
□	—	இடைத் தேர்தலில் வெற்றி பெற்றவர்

1957

வேட்பாளர்களும் கட்சிகளும்	கிடைத்த வாக்குகள்	சத விகிதம்

திருவையாறு (82,597)

1. ஆர். சுவாமிநாத மேற்கொண்டார்* (காங்)	19,722	43.00
2. டி. பட்சிராஜா மூவராயர் (சுயே)	8,270	18.04
3. எஸ். சுவயம் பிரகாசம் (சுயே)	8,077	17.61
4. எம். ராதாகிருஷ்ண காதே ராவ் சாகிப் (சுயே)	4,648	10.14
5. எஸ். ராமலிங்கம் (கம்)	4,096	8.93
6. வி. திருவேங்கடத்து அய்யங்கார் (சுயே)	1,047	2.28

தஞ்சாவூர் (81,430)

1. ஏ. ஓய். எஸ். பரிசுத்த நாடார்* (காங்)	21,810	51.35
2. ஆர். கோபால கிருஷ்ணன் (சுயே)	11,809	27.81
3. எஸ். பெத்தண்ண நாடார் (சுயே)	8,858	20.84

பாபநாசம் (1,60,721)

1. வெங்கடாச்சல நாட்டார்* (காங்)	38,971	29.68
2. ஆர். சுப்பிரமணியம்* (தனி) (காங்)	31,531	24.11
3. அரிகரநாதன் (சுயே)	13,195	13.40
4. தாசுதீன் (சுயே)	11,084	8.4
5. சாமி அய்ய பசும்படியார் (சுயே)	9,364	7.13
6. சீனிவாசன்பிள்ளை (சுயே)	7,788	5.93
7. பட்டம்மாள் (தனி) (சுயே)	6,075	4.66
8. சந்திரசேகர உடையார் (சுயே)	5,330	4.06
9. அய்யாறு (தனி) (சுயே)	3,914	2.99

1962

வேட்பாளர்களும் கட்சிகளும்	கிடைத்த வாக்குகள்	சத விகிதம்

திருவையாறு (86,295)

1. பழனி* (காங்)	33,332	53.8
2. வையாபுரிநாடார் (தி.மு.க.)	24,220	39.0
3. ஆறுமுகசாமி (பி.சோ)	4,441	7.2
செல்லாதவை	1,988	
பதிவான மொத்த வாக்குகள்	63,98	74.15

தஞ்சாவூர் (79,654)

1. கருணாநிதி* (தி.மு.க.)	32,145	50.9
2. பரிசுத்த நாடார் (காங்)	30,217	47.9
3. சண்முக வடிவேல் (சுயே)	799	1.2
செல்லாதவை	1,388	
பதிவான மொத்த வாக்குகள்	64,549	80.98

பாபநாசம் (தனி) (86,481)

1. ஆர். சுப்பிரமணியம்* (காங்)	33,144	53.4
2. என். சோமசுந்தரம் (தி.மு.க.)	28,904	46.6
செல்லாதவை	2,138	
பதிவான மொத்த வாக்குகள்	64,186	74.23

மாவட்டம்

1967

வேட்பாளர்களும் கட்சிகளும்	கிடைத்த வாக்குகள்	சத விகிதம்

திருவையாறு (91,028)

வேட்பாளர்களும் கட்சிகளும்	கிடைத்த வாக்குகள்	சத விகிதம்
1. ஜி. முருகைய சேதுராயர்* (தி.மு.க.)	37,693	51.94
2. கே. பி. பழனி (காங்)	34,165	47.08
3. ஆர். தங்கையன் (சுயே)	713	0.98 (க.இ)
செல்லாதவை	2,411	
பதிவான மொத்த வாக்குகள்	74,982	82.39

தஞ்சாவூர் (79,664)

வேட்பாளர்களும் கட்சிகளும்	கிடைத்த வாக்குகள்	சத விகிதம்
1. பரிசுத்த நாடார்* (காங்)	33,228	53.36
2. எஸ். நடராசன் (தி.மு.க.)	28,717	46.12
3. வி. எஸ். சுப்பிர மணியன் (ஜ.ச)	324	0.52 (க.இ)
செல்லாதவை	1,449	
பதிவான மொத்த வாக்குகள்	63,718	80.08

பாபநாசம் (90,870)

வேட்பாளர்களும் கட்சிகளும்	கிடைத்த வாக்குகள்	சத விகிதம்
1. ஆர். சௌந்திரராச மூப்பனார்* (காங்)	41,323	56.51
2. ஏ. முகம்மதுசலி (சுயே)	31,077	42.54
3. கே. ஜே. அப்துல் சமது (சுயே)	647	0.89 (க.இ)
செல்லாதவை	3,181	
பதிவான மொத்த வாக்குகள்	76,228	83.91

1971

திருவையாறு (96,339)

வேட்பாளர்களும் கட்சிகளும்	கிடைத்த வாக்குகள்
1. ஜி. இளங்கோவன்* (தி.மு.க.)	37,139
2. கே. பி. பழனி (நி.காங்)	29,813
3. கேவுன்ராஜ் (சுயே)	(க.இ) 3,174
4. வெங்கடாச்சலக் குடும்பரார் (இ.கம்)	2,617 (க.இ)
5. நாகராசன் (சுயே)	(க.இ) 443
செல்லாதவை	3,029
பதிவான மொத்த வாக்குகள்	76,215

தஞ்சாவூர் (92,679)

வேட்பாளர்களும் கட்சிகளும்	கிடைத்த வாக்குகள்
1. எஸ். நடராசன்* (தி.மு.க.)	38,288
2. ஏ. ஒய். ஆரோக்கியசாமி நாடார் (நி.காங்)	30,423
செல்லாதவை	1,725
பதிவான மொத்த வாக்குகள்	70,436

பாபநாசம் (98,563)

வேட்பாளர்களும் கட்சிகளும்	கிடைத்த வாக்குகள்
1. என். கணபதி* (தி.மு.க.)	43,497
2. வி. ராமகிருஷ்ணன் (நி.காங்)	33,884
செல்லாதவை	2,118
பதிவான மொத்த வாக்குகள்	79,499

1957

1962

சாலியமங்கலம் (92,945)

1.	ஏ. அப்பாவுத் தேவர்* (காங்)	36,259	57.0
2.	அப்துல்சமது (சுயே)	11,527	18.1
3.	ஓ. என். சுவாமியையா பசும்படையார் (சுத)	10,483	16.5
4.	முருகேசன் (சோ.தொ.	3,362	5.3
5.	பி. கிருஷ்ணசாமி (சுயே)	1,914	3.1
	செல்லாதவை	3,502	
	பதிவான மொத்த வாக்குகள்	67,347	72.21

கும்பகோணம் (89,621)

1.	டி. சம்பத்* (காங்)	22,613	48.65
2.	நீலமேகம் (சுயே)	9,777	21.04
3.	காசிராமன் (சுயே)	5,550	11.94
4.	சோமுராவ் (சுயே)	4,229	9.10
5.	ராமசாமி (கம்)	2,230	4.79
6.	இருசப்பன் (சுயே)	1,697	3.65
7.	ராமநாத வன்னியர் (சுயே)	387	0.83

கும்பகோணம் (85,256)

1.	ராமசாமி* (காங்)	32,397	49.8
2.	கிருஷ்ணமூர்த்தி (தி.மு.க.)	22,704	34.8
3.	பழனிச்சாமி செட்டியார் (சுத)	6,074	9.3
4.	கண்ணையன் (கம்)	3,677	5.6
5.	இருசப்ப பக்தர் (சுயே)	307	0.5
	செல்லாதவை	2,009	
	பதிவான மொத்த வாக்குகள்	67,168	78.81

வலங்கைமான் (தனி) (82,620)

1.	என். சோமசுந்தரம்* (தி.மு.க.)	34,436	53.10
2.	ஆர்..சுப்பிரமணியம் (காங்)	30,418	46.90
	செல்லாதவை	2,164	
	பதிவான மொத்த வாக்குகள்	67,018	81.14

குடம்பகோணம் (92,433)

1.	என். காசிராமன்* (காங்)	37,276	50.63
2.	கே. எஸ். மணி (தி.மு.க.)	36,083	49.01
3.	எம். எல். ராமமூர்த்தி (சுயே)	268	0.36 (க.இ)
	செல்லாதவை	1,891	
	பதிவான மொத்த வாக்குகள்	75,518	81.75

வலங்கைமான் (87,481)

1.	என். சோமசுந்தரம்* (தி.மு.க.)	38,519
2.	வி. தங்கவேலு (நி.காங்)	24,351
3.	கே. நெடுஞ்செழியன் (சுயே) (க.இ)	2,683
4.	ஏ. பிச்சையன் (சுயே) (க.இ)	525
5.	பி. பழனிச்சாமி (சுயே) (க.இ)	213
	செல்லாதவை.	2,708
	பதிவான மொத்த வாக்குகள்	68,999

கும்பகோணம் (1,00,368)

1.	என். காசிராமன்* (நி.காங்)	39,755
2.	எஸ். பத்மநாபன் (தி.மு.க.)	37,136
3.	இருசப்ப பக்தர் (சுயே)	374 (க.இ)
	செல்லாதவை	1,839
	பதிவான மொத்த வாக்குகள்	79,104

ஆடுதுறை (97,950)

1.	ராமாமிர்தத் தொண்டைமான்* (காங்)	29,516	54.17
2.	முகம்மது அமிர்தீன் (சுயே)	10,114	18.55
3.	முகம்மது ஹூசேன் (சுயே)	7,720	14.17
4.	தர்மலிங்கம் பிள்ளை (சுயே)	6,136	11.26
5.	பி. அருணாசலம் (சுயே)	1,010	1.85

சீர்காழி (1,58,328)

1.	சி. முத்தையா பிள்ளை* (காங்)	48,973	29.25
2.	கே. பி. எஸ். மணி* (தனி) (சுயே)	47,194	28.18
3.	சாமித்துரை அண்ணங்கார் (கம்)	21,768	13.00
4.	வி. வேலாயுதம் (தனி) (கம்)	14,496	8.66
5.	பி. வேலாயுதம் (தனி) (சுயே)	11,629	6.95
6.	சி. ஜம்பு (சுயே)	10,363	6.19
7.	என். கோவிந்தசாமி நாயுடு (சுயே)	9,710	5.80
8.	கிருஷ்ணநாயகி (தனி) (சுயே)	3,278	1.97

ஆடுதுறை (1,00,303)

1.	கே. எஸ். மணி* (தி.மு.க.)	39,750	53.4
2.	ராமாமிர்தத் தொண்டைமான் (காங்)	32,125	43.1
3.	மகாலிங்கம் படையாச்சி (சுயே)	1,330	1.8
4.	சக்திவேல் (பி.சோ.)	1,257	1.7
	செல்லாதவை	2,888	
	பதிவான மொத்த வாக்குகள்	77,350	77.16

சீர்காழி (தனி) (86,331)

1.	ஆர். தங்கவேலு* (காங்)	22,434	35.8
2.	கே. பி. எஸ். மணி (சுயே)	15,890	25.4
3.	பி. வேலாயுதம் (தி.மு.க.)	12,626	20.1
4.	வி. வேலாயுதம் (கம்)	11,708	18.7
	செல்லாதவை	3,192	
	பதிவான மொத்த வாக்குகள்	65,850	76.28

பொறையாறு (85,974)

1.	கே. ஆர். சம்பந்தம்* (காங்)	24,112	39.5
2.	எஸ். கணேசன் (தி.மு.க.)	21,018	34.4
3.	ஜி. பாரதிமோகன் (கம்)	12,718	20.8
4.	சின்னச்சாமிரவுத்த மிண்டநயினுர் (சுத)	2,816	4.6
5.	ஜி. பால்சத்தியநாதன் (சுயே)	440	0.7
	செல்லாதவை	2,507	
	பதிவான மொத்த வாக்குகள்	63,611	74.03

1967

ஆடுதுறை (92,525)

1.	ஏ. மாரிமுத்து* (காங்)	36,537	48.52
2.	எம். ஜி. மணி (தி.மு.க.)	31,965	42.45
3.	ஏ. எம். கோவிந்த ராசன் (வ.கம்)	5,353	7.11 (க.இ)
4.	கே. கோவிந்தராசன் (சுயே)	975	1.29 (க.இ)
5.	கே. மணியன் (சுயே)	474	0.63 (க.இ)
	செல்லாதவை	2,817	
	பதிவான மொத்த வாக்குகள்	77,121	84.45

சீர்காழி (தனி) (78,931)

1.	கே. பி. எஸ். மணி* (காங்)	34,316	58.22
2.	ஆர். தங்கவேலு (காங்)	21,502	36.49
3.	பி. முனியன் (சுயே)	3,116	5.29 (க.இ)
	செல்லாதவை	4,253	
	பதிவான மொத்த வாக்குகள்	63,187	80.06

1971

ஆடுதுறை (97,689)

1.	கே. ராசமாணிக்கம்* (தி.மு.க.)	40,023
2.	ஏ. மாரிமுத்து (நி.காங்)	38,060
	செல்லாதவை	2,264
	பதிவான மொத்த வாக்குகள்	80,347

சீர்காழி (தனி) (84,532)

1.	எஸ். வடிவேல்* (வ.கம்)	31,977
2.	கே. பி. எஸ். மணி (நி.காங்)	25,667
3.	எஸ். முருகேசன் (சுயே)	2,409 (க.இ)
	செல்லாதவை	4,431
	பதிவான மொத்த வாக்குகள்	64,484

தொழிலாளர் நல அமைச்சர் என். வி. நடராசன் அவர்கள் வாக்களிக்கிறார்கள்.

1957	1962

மாயூரம் (1,83,122) — 1957

1.	ஜி. நாராயணசாமி நாயுடு* (காங்)	49,188	39.83
2.	பி. ஜெயராஜ்* (தனி) (காங்)	26,374	16.51
3.	எம். காத்தமுத்து (கம்)	20,498	12.82
4.	ஏ. ஆர். மரியநாதன் (தனி) (கம்)	15,354	9.62
5.	கே. கிருஷ்ணமூர்த்தி (சுயே)	12,061	7.56
6.	கே. பிச்சை (சுயே)	12,030	7.53
7.	பி. வெங்கிட கிருஷ்ணன் (சுயே)	9,564	5.99
8.	ஜி. பரமானந்தம் (சுயே)	8,222	5.15
9.	ஏ. வேலு (தனி) (சுயே)	4,137	2.59
10.	டி. ராமு (தனி) (சுயே)	2,232	1.40

மாயூரம் (1,01,309) — 1962

1.	நாராயணசாமி நாயுடு* (காங்)	37,362	51.1
2.	பழனிச்சாமி நாடார் (தி.மு.க.)	25,220	34.5
3.	ஞானசம்பந்தன் (கம்யூ)	8,163	11.2
4.	அங்கப்பன் (சுத)	2,373	3.2
	செல்லாதவை	2,668	
	பதிவான மொத்த வாக்குகள்	75,766	74.83

வாக்குச் சீட்டுகள் எண்ணப்படுகின்றன.

1967

செம்பனார்கோயில் (76,750)

1.	எஸ். கணேசன்* (தி.மு.க.)	40,453	65.29
2.	எஸ். இராமலிங்கம் (காங்)	21,506	34.71
	செல்லாதவை	2,028	
	பதிவான மொத்த வாக்குகள்	63,987	83.38

மாயூரம் (84,176)

1.	என். கிட்டப்பா* (தி.மு.க.)	33,721	51.21
2.	ஜி. நாராயணசாமி நாயுடு (காங்)	30,379	46.14
3.	லட்சுமணன் (சுயே)	938	1.42 (க.இ)
4.	பி. பாலகிருஷ்ணன் (சுயே)	807	1.23 (க.இ)
	செல்லாதவை	2,316	
	பதிவான மொத்த வாக்குகள்	68,161	80.99

குத்தாலம் (76,359)

1.	ஜி. பாரதிமோகன்* (இ.கம்)	31,548	53.90
2.	எம். சிவகடாட்சம் (காங்)	24,812	42.47
3.	என். சுப்பையா (சுயே)	1,243	2.13 (க.இ)
4.	ஏ. பி. ஜெகந்நாத சர்மா (சுயே)	825	1.41 (க.இ)
	செல்லாதவை	3,862	
	பதிவான மொத்த வாக்குகள்	62,290	81.59

1971

செம்பனார்கோயில் (81,142)

1.	டி. வி. சம்பத்* (தி.மு.க.)	33.937
2.	கே. ஆர் சம்பந்தம் (நி.காங்)	19,447
3.	வி. கே. முத்துசாமி (இ.கம்)	6,914 (க.இ)
	செல்லாதவை	2,599
	பதிவான மொத்த வாக்குகள்	62,897

மாயூரம் (95,836)

1.	என். கிட்டப்பா* (தி.மு.க.)	37,311
2.	எம். ஆர் கிருஷ்ணப்பா (நி.காங்)	36,292
	செல்லாதவை	1,728
	பதிவான மொத்த வாக்குகள்	73,603

குத்தாலம் (81,421)

1.	எஸ். கணேசன்* (தி.மு.க.)	34,781
2.	கே. கே. தீன் (நி.காங்)	22,554
3.	எம். சோமசுந்தரம் (சுயே)	512 (க.இ)
	செல்லாதவை	2,172
	பதிவான மொத்த வாக்குகள்	65,905

நன்னிலம் (1,65,455)

1.	எம். டி. தியாகராச பிள்ளை* (காங்)	45,923	25.90
2.	எம். சி. முத்துக்குமார சாமி (தனி) (காங்)*	35,258	19.88
3.	எஸ். அருணாச்சலம் பிள்ளை (சுத)	28,206	15.92
4.	பி. அப்பாசாமி (தனி) (கம்)	25,515	14.38
5.	பெரியசாமி உடையார் (சுயே)	21,571	12.66
6.	எம். நடேசன் (தனி) (காங்)	8,617	4.86
7.	டி. சோமசுந்தரம் (சுயே)	6,288	3.54
8.	டி. ராசப்பா (தனி) (சுயே)	5,971	3.36

குடவாசல் (தனி) (89,549)

1.	பி. ஜெயராஜ்* (காங்)	29,819	48.6
2.	அப்பாசாமி (கம்)	16,433	26.8
3.	என். எஸ். வீரையா (சுத)	12,083	19.8
4.	சி. சின்னையன் (சுயே)	1,961	3.2
5.	டபிள்யூ. கிருஷ்ணன் (சுயே)	1,006	1.6
	செல்லாதவை	3,323	
	பதிவான மொத்த வாக்குகள்	64,625	72.18

நன்னிலம் (85,864)

1.	தியாகராசபிள்ளை* (காங்)	26,346	39.8
2.	ராமையா முதலியார் (தி.மு.க.)	21,519	32.5
3.	சௌரிராஜலு நாயுடு (கம்)	18,370	27.7
	செல்லாதவை	2,190	
	பதிவான மொத்த வாக்குகள்	68,425	79.73

திருவாரூர் (தனி) (90,165)

1.	சி. எம். அம்பிகாபதி* (காங்)	29,384	44.9
2.	வடிவேலு (கம்)	23,993	36.6
3.	வீரவன் இளையசிங்கம் (சுத)	10,658	16.3
4.	என். சந்தானம் (சுயே)	1,419	2.2
	செல்லாதவை	2,275	
	பதிவான மொத்த வாக்குகள்	67,729	75.15

1967

குடவாசல் (76,794)

1.	சி. கிருஷ்ணமூர்த்தி* (தி.மு.க.)	34,880	54.96
2.	எம். டி. தியாகராச பிள்ளை (காங்)	28,585	45.04
	செல்லாதவை	1,726	
	பதிவான மொத்த வாக்குகள்	65,191	84.95

நன்னிலம் (தனி) (73,777)

1.	பி. ஜெயராஜ்* (காங்)	26,053	46.36
2.	டி. பி. ராமச்சந்திரன் (இ.கம்)	19,571	34.83
3.	பி. அப்பாசாமி (வ.கம்)	10,568	18.81
	செல்லாதவை	4,145	
	பதிவான மொத்த வாக்குகள்	60,337	81.78

திருவாரூர் (தனி) (80,113)

1.	தனுஷ்கோடி* (இ.கம்)	30,510	51.27
2.	வேதய்யன் (காங்)	27,956	46.98
3.	எஸ். வடிவேல் (வ.கம்)	1,040	1.75 (க.இ)
	செல்லாதவை	1,881	
	பதிவான மொத்த வாக்குகள்	61,387	81.62

1971

குடவாசல் (81,818)

1.	கெ. பெரியசாமி உடையார்* (தி.மு.க.)	31,302
2.	பி. வி. தட்சிணாமூர்த்திக் காளிங்கராயர் (நி.காங்)	22,576
3.	வீரய்யன் (இ.கம்)	10,221
4.	கே. எஸ். உருத்திரபதி நாடார் (க.இ)	453
	செல்லாதவை	2,018
	பதிவான மொத்த வாக்குகள்	67,570

நன்னிலம் (தனி) (79,081)

1.	ஏ. தேவேந்திரன்* (தி.மு.க.)	36,740
2.	வி. எஸ். அருணாச்சலம் (நி.காங்)	21,432
3.	கே. எஸ். பெரியசாமி(இ.கம்) (க.இ)	3,663
	செல்லாதவை	1,931
	பதிவான மொத்த வாக்குகள்	63,766

திருவாரூர் (தனி) (84,603)

1.	எம். கருணாநிதி* (தி.மு.க.)	30,828
2.	வி. வேதய்யன் (நி.காங்)	18,686
3.	வி. தம்புச்சாமி (இ.கம்)	15,436
	செல்லாதவை	3,613
	பதிவான மொத்த வாக்குகள்	68,563

1957

நாகப்பட்டினம் (81,753)

1.	என். எஸ். ராமலிங்கம்* (காங்)	24,552	52.09
2.	பி. ஜீவானந்தம் (கம்)	13,847	29.38
3.	எம். அனீபா (சுயே)	6,527	13.85
4.	எஸ். ராஜகோபால் நாயுடு (சுயே)	2,207	4.68

திருத்துறைப்பூண்டி (1,76,410)

1.	வி. வேதய்யன்* (தனி) (காங்)	54,049	24.25
2.	ஏ. வேதரத்தினம்* (காங்)	51,168	23.16
3.	சி. கந்தசாமி (கம்)	44,593	20.19
4.	எஸ். வடிவேலு (தனி) (கம்யூ)	40,418	18.30
5.	என். தர்மலிங்கத்தேவர் (சுயே)	16,257	7.48
6.	எம். அம்பிகாபதி (தனி) (சுயே)	14,641	6.41

1962

நாகப்பட்டினம் (81,745)

1.	பாலகங்காதரன்* (காங்)	27,447	42.9
2.	பக்தவத்சலம் (கம்)	20,355	31.8
3.	அகமது (சுயே)	16,186	25.3
	செல்லாதவை	1,924	
	பதிவான மொத்த வாக்குகள்	65,912	80.71

வேதாரண்யம் (87,047)

1.	என். எஸ். ராமலிங்கம்* (காங்)	27,200	40.1
2.	தர்மலிங்கம் (தி.மு.க.)	17,764	26.2
3.	செல்லத்துரைத் தேவர் (கம்)	10,893	16.1
4.	வீரப்பபிள்ளை (சுயே)	6,750	9.9
5.	வைத்தியநாதன் (சுயே)	2,770	4.1
6.	சாமித்துரை தேவர் (சுத)	2,475	3.6
	செல்லாதவை	2,485	
	பதிவான மொத்த வாக்குகள்	70,337	80.83

திருத்துறைப்பூண்டி (97,640)

1.	சுப்பையா* (கம்)	45,148	56.3
2.	வேதய்யன் (காங்)	35,078	43.7
	செல்லாதவை	3,149	
	பதிவான மொத்த வாக்குகள்	83,375	85.49

1967

நாகப்பட்டினம் (81,241)

1.	கே. ஆர். ஞானசம்பந்தன்* (இ.கம்)	36,596	56.46
2.	ஆர். ஆர். வரதராசுலு நாயுடு (காங்)	26,462	40.78
3.	வி. மகாலிங்கம் (வ.கம்)	1,428	2.20 (க.இ)
4.	தண்டபாணி (சுயே)	406	0.62 (க.இ)
	செல்லாதவை	1,635	
	பதிவான மொத்த வாக்குகள்	66,527	81.89

வேதாரண்யம் (81,342)

1.	பி. வெங்கடாச்சலத் தேவர்* (காங்)	25,942	38.71
2.	எம். மீனுட்சிசுந்தரம் (தி.மு.க.)	25,678	38.32
3.	எம். வைத்தியநாதக் கவுண்டர் (சுயே)	9,812	14.64 (க.இ)
4.	எஸ். சண்முகசுந்தரம் பிள்ளை (சுயே)	5,584	8.33 (க.இ)
	செல்லாதவை	3,568	
	பதிவான மொத்த வாக்குகள்	70,584	86.78

திருத்துறைப்பூண்டி (74,871)

1.	என். தர்மலிங்கம்* (தி.மு.க.)	23,728	36.04
2.	மணலி சி. கந்தசாமி (வ.கம்)	22,226	35.63
3.	எஸ். ராஜகோபால் பிள்ளை (காங்)	16,424	26.33
	செல்லாதவை	2,395	
	பதிவான மொத்த வாக்குகள்	64,773	86.53

1971

நாகப்பட்டினம் (91,467)

1.	ஏ. ராசமாணிக்கம்* (தி.மு.க.)	29,744
2.	எஸ். எஸ். ஆர். ராமநாதத் தேவர் (நி.காங்)	23,342
3.	கே. ஆர். ஞானசம்பந்தன் (இ.கம்)	13,306
	செல்லாதவை	3,433
	பதிவான மொத்த வாக்குகள்	69,825

வேதாரண்யம் (87,222)

1.	எம். மீனுட்சிசுந்தரம்* (தி.மு.க.)	41,787
2.	பி. சி. வேலாயுதம் (நி.காங்)	17,478 (க.இ)
3.	ஜி. ராமையன் (இ.கம்)	6,171
	செல்லாதவை	6,240
	பதிவான மொத்த வாக்குகள்	71,676

திருத்துறைப்பூண்டி (81,504)

1.	மணலி சி. கந்தசாமி* (வ.கம்)	40,714
2.	ஜி. தாயுமானவன் (நி.காங்)	22,118
3.	வி. பாண்டியன் (சுயே)	(க.இ) 1,960
	செல்லாதவை	1,559
	பதிவான மொத்த வாக்குகள்	66,351

1957

மன்னார்குடி (90,015)

1.	டி. எஸ். சாமிநாத உடையார் (காங்)*	25,095	44.59
2.	எஸ். கே. சிவானந்த சாளுவர் (சுயே)	14,135	25.13
3.	மி. வெங்கடேசன் (கம்)	9,699	17.24
4.	என். அருணாச்சலம் (சுயே)	7,337	13.04

கந்தர்வக்கோட்டை (90,416)

1.	கிருஷ்ணசாமி கோபாலர் (காங்)*	18,928	46.03
2.	ராமச்சந்திரதுரை (சுயே)	9,839	23.93
3.	தங்கமுத்து நாடார் (சுயே)	8,553	20.79
4.	மாரிமுத்து உடையார் (சுயே)	1,638	3.98
5.	தர்மராஜ மேற்கொண்டார் (சுயே)	1,115	2.71
6.	ரங்கசாமி உடையார் (சுயே)	1,051	2.56

1962

மன்னார்குடி (91,758)

1.	டி. எஸ். சாமிநாத உடையார் (காங்)*	37,117	52.0
2.	பி. நாராயணசாமி (தி.மு.க.)	19,021	26.6
3.	ஆர். தங்கராஜ் (கம்)	15,321	21.4
	செல்லாதவை	3,019	
	பதிவான மொத்த வாக்குகள்	74,478	81.17

கந்தர்வக்கோட்டை (89,012)

1.	ஆர் கிருஷ்ணசாமி கோபாலர் (காங்)*	24,878	42.00
2.	கோவிந்தராசு காளிங்கரர் (தி.மு.க.)	22,061	37.2
3.	ராமச்சந்திரதுரை (சுயே)	12,308	20.8
	செல்லாதவை	2,887	
	பதிவான மொத்த வாக்குகள்	62,134	69.82

1967

கோட்டூர் (தனி) (78,024)

1.	ஏ. கே. சுப்பையா* (வ.கம்)	28,156	42.47
2.	சி. எம். அம்பிகாபதி (காங்)	22,627	34.13
3.	ஏ. கே. கணேசன் (இ.கம்)	15,515	23.40
	செல்லாதவை	1,819	
	பதிவான மொத்த வாக்குகள்	68,117	87.32

மன்னார்குடி (81,429)

1.	டி. எஸ். சுவாமிநாத உடையார் (காங்)*	32,481	50.10
2.	நாராயணசாமி (தி.மு.க.)	31,558	48.67
3.	ஓ. ஆர். பாலசுப்பிர மணியத் தேவர் (சுயே)	797	1.23 (க.இ)
	செல்லாதவை	3,926	
	பதிவான மொத்த வாக்குகள்	68,762	84.47

ஒரத்தநாடு (87,905)

1.	எல். கணேசன்* (தி.மு.க.)	45,232	60.82
2.	தண்டாயுதபாணிப் பிள்ளை (காங்)	29,139	39.18
	செல்லாதவை	1,805	
	பதிவான மொத்த வாக்குகள்	76,176	86.68

கந்தர்வக்கோட்டை (82,263)

1.	ஆர். ராமச்சந்திரதுரை* (காங்)	34,665	52.68
2.	டி. கோவிந்தராசு காளிங் கரர் (தி.மு.க.)	30,434	46.25
3.	என். ராமையக்கோனார் (சுயே)	706	1.07 (க.இ)
	செல்லாதவை	2,055	
	பதிவான மொத்த வாக்குகள்	67,860	82.50

1971

கோட்டூர் (தனி) (84,002)

1.	ஏ. கே. சுப்பையா (வ.கம்)*	47,419
2.	டி. ராசமாணிக்கம் (நி.காங்)	17,309
	செல்லாதவை	2,859
	பதிவான மொத்த வாக்குகள்	67,587

மன்னார்குடி (88,422)

1.	கே. பாலகிருஷ்ணன் (தி.மு.க.)*	35,211
2.	டி. எஸ். சாமிநாத உடையார் (நி.காங்)	28,083
3.	டி. எஸ். வெங்கடேச சோழகர் (இ.கம்)	4,055 (க.இ)
4.	தனிஸ்லாஸ் நாடார் (சுயே)	299 (க.இ)
	செல்லாதவை	5,185
	பதிவான மொத்த வாக்குகள்	72,833

ஒரத்தநாடு (98,892)

1.	எல். கணேசன் (தி.மு.க.)*	49,269
2.	எம். தண்டாயுதபாணி (நி.காங்)	26,283
3.	எம். கருப்பன் (சுயே)	3,927 (க.இ)
	செல்லாதவை	2,699
	பதிவான மொத்த வாக்குகள்	82,178

கந்தர்வக்கோட்டை (93,352)

1.	கோவிந்தராசு காளிங்கரர்* (தி.மு.க.)	42,025
2.	ஆர். ராமச்சந்திரதுரை (நி.காங்)	28,239
3.	எம். கலியபெருமாள் (சுயே)	2,705 (க.இ)
	செல்லாதவை	2,398
	பதிவான மொத்த வாக்குகள்	75,367

1957

பட்டுக்கோட்டை (90,416)

1.	ஆர். சீனிவாசஜயர்* (காங்)	24,237	43.13
2.	வி. அருணாசலத் தேவர் (சுயே)	16,435	29.25
3.	எம். மாசிலாமணி (கம்)	15,513	27.62

அதிராம்பட்டினம் (83,913)

1.	ஏ. ஆர். மாரிமுத்து* (பி.சோ)	26,785	50.59
2.	என். சுந்தரேசத் தேவர் (காங்)	16,995	32.10
3.	என். ஸ்ரீராம் இளங்கோ (சுயே)	9,166	17.31

அறந்தாங்கி (88,613)

1.	எஸ். ராமசாமித் தேவர்* (சுயே)	17,637	43.22
2.	முத்துவேல் அம்பலம் (காங்)	14,633	35.85
3	சேக் அப்துல்காதர் ராவுத்தர் (சுயே)	4,423	10.84
4.	சுவாமிநாத அய்யர் (சுயே)	2,276	5.58
5.	எம். ராமசாமித் தேவர் (சுயே)	1,838	4.51

1962

பட்டுக்கோட்டை (1,07,001)

1.	வி. அருணாசலத் தேவர்* (தி.மு.க.)	35,151	44.4
2.	ஆர். சீனிவாசஜயர் (காங்)	28,806	36.4
3.	எம். மாசிலாமணி (கம்)	15,234	19.2
	செல்லாதவை	3,136	
	பதிவான மொத்த வாக்குகள்	82,327	69.82

அதிராம்பட்டினம் (86,616)

1.	தண்டாயுதபாணிப் பிள்ளை* (காங்)	31,503	47.3
2.	மாரிமுத்து (பி.சோ)	26,104	39.2
3.	சுப்பையா முடிப் பூண்டார் (கம்)	8,949	13.5
	செல்லாதவை	2,393	
	பதிவான மொத்த வாக்குகள்	68,949	76.95

அறந்தாங்கி (87,806)

1.	ஏ. துரையரசன்* (தி.மு.க.)	33,781	55.3
2.	கே. ராமநாத சேர்வை (காங்)	25,112	41.1
3.	எம். மாணிக்கம் (சுயே)	2,250	3.6
	செல்லாதவை	2,047	
	பதிவான மொத்த வாக்குகள்	63,190	71.83

1967

பட்டுக்கோட்டை (79,109)

1.	ஏ. ஆர். மாரிமுத்து* (பி.சோ)	35,198	54.59
2.	என். ராமசாமி (காங்)	28,056	43.52
3.	எம். பி. வைத்திய நாதன் (சுயே)	1,217	1.89 (க.இ)
	செல்லாதவை	3,198	
	பதிவான மொத்த வாக்குகள்	67,669	85.57

பேராவூரணி (93,341)

1.	எம். கிருஷ்ணமூர்த்தி* (தி.மு.க.)	35,505	45.41
2.	ஏ. வைரவன் சேர்வை (காங்)	26,387	33.74
3.	எம். மாசிலாமணி (வ.கம்)	15,792	20.19
4.	ஐ. அருளாந்து (சுயே)	515	0.66 (க.இ)
	செல்லாதவை	3,533	
	பதிவான மொத்த வாக்குகள்	81,732	87.60

அறந்தாங்கி (99,142)

1.	ஏ. துரையரசன்* (தி.மு.க.)	42,943	53.11
2.	கே. ராமநாதன் சேர்வைக்காரர் (காங்)	36,522	45.17
3.	ஏ. பெரியநாயகம் (சுயே)	1,388	1.72 (க.இ)
	செல்லாதவை	2,395	
	பதிவான மொத்த வாக்குகள்	83,248	84.06

1971

பட்டுக்கோட்டை (92,580)

1.	ஏ. ஆர். மாரிமுத்து* (பி.சோ)	44,565
2.	என். நாகராஜன் (நி.காங்)	26,229
	செல்லாதவை	4,005
	பதிவான மொத்த வாக்குகள்	74,799

பேராவூரணி (1,07,265)

1.	செல்லையா* (சுயே)	32,025
2.	எம். கிருஷ்ணமூர்த்தி (தி.மு.க.)	30.005
3.	ஏ. பழனிவேலு (நி.காங்)	21,850
4.	எஸ். செல்லையா (சுயே) (க.இ)	3,729
5.	எம். பி. தோப்பையன் (சுயே) (க.இ)	223
	செல்லாதவை	4,175
	பதிவான மொத்த வாக்குகள்	92,007

அறந்தாங்கி (1,11,761)

1.	எஸ். ராமநாதன்* (தி.மு.க.)	49,322
2.	எம். அருள்சாமி (சுயே) (ச.இ)	1,766
3.	ராமநாதன் சேர்வைக்காரர் (நி.காங்)	37,289
	செல்லாதவை	2,311
	பதிவான மொத்த வாக்குகள்	90,688

1957 வேட்பாளர்களும் கட்சிகளும்	கிடைத்த வாக்குகள்	சத விகிதம்	1962 வேட்பாளர்களும் கட்சிகளும்	கிடைத்த வாக்குகள்	சத விகிதம்

காரைக்குடி (86,971) — 1957

வேட்பாளர்களும் கட்சிகளும்	கிடைத்த வாக்குகள்	சத விகிதம்
1. ஏம். ஏ. முத்தையா செட்டியார் (காங்)*	24,223	48.32
2. சா. கணேசன் (சுயே)	22,365	44.65
3. ஆர். எம். சுப்பையா செட்டியார் (சுயே)	2,348	4.69
4. யு. பி. எல். வெங்கடாச் சலம் செட்டியார் (காங்)	1,171	2.34

காரைக்குடி (84,983) — 1962

வேட்பாளர்களும் கட்சிகளும்	கிடைத்த வாக்குகள்	சத விகிதம்
1. சா. கணேசன்* (சுத)	27,890	49.3
2. சுப்பையா அம்பலம் (காங்)	23,282	41.2
3. ஹாலாஸ்யநாதன் (கம்)	5,393	9.5
செல்லாதவை	1,849	
பதிவான மொத்த வாக்குகள்	58,414	68.74

திருவாடானை (83,346) — 1957

வேட்பாளர்களும் கட்சிகளும்	கிடைத்த வாக்குகள்	சத விகிதம்
1. கே.ஆர். ஆரெம். கரிய மாணிக்கம் அம்பலம்* (சுயே)	13,633	30.49
2. எஸ். ராமகிருஷ்ணத் தேவர் (காங்)	9,186	20.55
3. வெள்ளையன் (சுயே)	8,237	18.43
4. ஏ. எல். பிச்சைக்குட்டி உடையார் (சுயே)	7,807	17.54
5. நடராசத் தேவர் (சுதே)	5,897	12.99

எஸ். ராமகிருஷ்ணத் தேவர்□ (காங்)
(இடைத் தேர்தல்)

திருவாடானை (90,297) — 1962

வேட்பாளர்களும் கட்சிகளும்	கிடைத்த வாக்குகள்	சத விகிதம்
1. கரியமாணிக்கம் அம்பலம் (சுத)*	37,612	59.9
2. ராமகிருஷ்ணத் தேவர் (காங்)	23,011	36.6
3. ராமானுசலு ஜோஸ்யர் (சுயே)	2,187	3.5
செல்லாதவை	1,849	
பதிவான மொத்த வாக்குகள்	64,659	71.61

மாவட்டம்

1967

வேட்பாளர்களும் கட்சிகளும்	கிடைத்த வாக்குகள்	சத விகிதம்

திருப்பத்தூர் (87,423)

1. எஸ். மாதவன்* (தி.மு.க.)	40,170	58.73
2. வி. எஸ். சிவலிங்கம் செட்டியார் (காங்)	26,532	38.79
3. ஏ. சபாபதிப் பிள்ளை (சுயே)	1,698	2.48 (க.இ)
செல்லாதவை	2,412	
பதிவான மொத்த வாக்குகள்	70,812	81.02

காரைக்குடி (89,938)

1. எஸ். மெய்யப்பன்* (சுத)	38,310	58.73
2. சி. வி. சிடி. வி. வெங்கடாச்சலம் செட்டியார் (காங்)	21,992	33.71
3. ஆர். ஹெச். நாதன் (கம்)	4,928	7.56 (க.இ)
செல்லாதவை	3.374	
பதிவான மொத்த வாக்குகள்	68,604	76.30

திருவாடானை (96,849)

1. கரியமாணிக்க அம்பலம்* (சுத)	37,556	52.20
2. என். அருணச்சலம் (காங்)	33,587	46.69
3. டி. எல். நாகசுந்தரம் (சுயே)	792	1.11 (க.இ)
செல்லாதவை	3,721	
பதிவான மொத்த வாக்குகள்	75,656	78.13

1971

வேட்பாளர்களும் கட்சிகளும்	கிடைத்த வாக்குகள்

திருப்பத்தூர் (98,591)

1. எஸ். மாதவன் (தி.மு.க.)*	54,117
2. எஸ். சேதுராமலிங்கம் (நி.காங்)	23,047
செல்லாதவை	1,318
பதிவான மொத்த வாக்குகள்	78,482

காரைக்குடி (98,287)

1. சி. டி. சிதம்பரம் (தி.மு.க.)*	39,986
2. எஸ். பி. ஆர். ராமசாமி (சுத)	26,858
செல்லாதவை	3,403
பதிவான மொத்த வாக்குகள்	70,247

திருவாடானை (1,05,818)

1. பி. ஆர். சண்முகம் (தி.மு.க.)*	40,417
2. கரியமாணிக்கம் அம்பலம் (சுத)	33,457
3. எம். சோமசுந்தரம் (சுயே)	527 (க.இ)
செல்லாதவை	4,015
பதிவான மொத்த வாக்குகள்	78,416

1957

திருக்கோஷ்டியூர் (87,159)

1.	என். வி. சொக்கலிங்கம்* (காங்)	20,611	44.22
2.	எஸ். சண்முகம் (கம்)	11,533	24.74
3.	கண்ணதாசன் (சுயே)	9,389	20.14
4.	பி. ஏ. கே. முகமதுயூசப் லெப்பை (சுயே)	1,890	4.06
5.	என். கே. முத்துலிங்கம் (சுயே)	3,184	6.84

இராமநாதபுரம் (96,220)

1.	சண்முகராஜேஸ்வர சேதுபதி* (சுயே)	40,577	82.00
2.	ஜி. மங்களசாமி (கம்)	8,912	18.10

1962

திருக்கோஷ்டியூர் (93,641)

1.	மாதவன்* (தி.மு.க.)	24,833	37.9
2.	சொக்கலிங்கம் அம்பலம் (காங்)	21,284	32.5
3.	சண்முகம் (கம்)	15,613	23.9
4.	முத்தையா அம்பலம் (சுயே)	3,707	5.7
	செல்லாதவை	2,663	
	பதிவான மொத்த வாக்குகள்	68,100	72.71

இராமநாதபுரம் (1,07,593)

1.	சண்முக ராஜேஸ்வர சேதுபதி* (காங்)	44,942	61.9
2.	அப்துல்ரஹீம் (மு.லீக்)	18,363	25.3
3.	பத்மநாபன் (சுத)	5,058	7.0
4.	கோடங்கி (சுயே)	2,238	3.1
5.	சாத்தையா (சுயே)	1,977	2.7
	செல்லாதவை	2,213	
	பதிவான மொத்த வாக்குகள்	74,791	69.50

இளையான்குடி (90,804)

1.	வி. மலைக்கண்ணன்* (தி.மு.க.)	40,461	57.44
2.	எஸ். ராமச்சந்திரன் (காங்)	29,978	42.56
	செல்லாதவை	1,588	
	பதிவான மொத்த வாக்குகள்	72,027	79.33

இராமநாதபுரம் (84,526)

1.	டி. தங்கப்பன்* (தி.மு.க.)	35,880	56.82
2.	ஆர். சண்முக ராஜேஸ்வர சேதுபதி (காங்)	27,270	43.18
	செல்லாதவை	1,773	
	பதிவான மொத்த வாக்குகள்	64,923	76.82

இளையான்குடி (1,01,857)

1.	வி. மலைக்கண்ணன்* (தி.மு.க.)	45,551
2.	எஸ். ராமகிருஷ்ணத்தேவர் (நி.காங்)	24,138
3.	வையாகுலம் உடையார் (சுயே) (க.இ)	2,397
4.	எம். நாகையா (சுயே) (க.இ)	771
5.	என். எம். அபூபக்கர் (சுயே) (க.இ)	625
	செல்லாதவை	1,776
	பதிவான மொத்த வாக்குகள்	75,258

இராமநாதபுரம் (92,658)

1.	எம். எஸ். கே. சத்தியேந்திரன்* (தி.மு.க.)	40,690
2.	பாலகங்காதரன் (நி.காங்)	19,649
3.	அப்துல்லா (சுயே) (க.இ)	1,632
4.	வி. ஏ. மணி (சுயே) (க.இ)	578
	செல்லாதவை	3,938
	பதிவான மொத்த வாக்குகள்	66,487

1957			1962		

முதுகுளத்தூர் (1,86,050)

1. யு. முத்துராமலிங்கத் தேவர்* (சுயே)	55,333	32.79
2. ஏ. பெருமாள் (தனி) (சுயே)	53,571	31.77
3. சின்னையா சேர்வை (காங்)	32,767	19.42
4. ஏ. கிருஷ்ணன் (சுயே)	27,013	16.02
5. டி. எல். சசிவர்ணத் தேவர் (சுயே)		

பரமக்குடி (1,00,451)

1. கே. ராமச்சந்திரன்* (சுயே)	24,695	54.69
2. ஜி. கோவிந்தன் (காங்)	13,398	29.67
3. எம். சாத்தையா (சுயே)	5,023	11.13
4. ஏ. தியாகராசன் (சுயே)	2,045	4.51

முதுகுளத்தூர் (1,24,265)

1. சசிவர்ணத் தேவர்* (பா.பி)	37,162	49.4
2. காசிநாததுரை (காங்)	34,217	45.4
3. கருப்பையா (சுயே)	3,908	5.2
செல்லாதவை	3,013	
பதிவான மொத்த வாக்குகள்	78,310	63.02

பரமக்குடி (1,06,433)

1. சீனிவாச அய்யங்கார்* (காங்)	33,301	44.8
2. தங்கவேலன் (தி.மு.க.)	22,439	30.2
3. முத்துசாமி (கம்)	10,313	13.9
4. ராமசாமித் தேவர் (சுத)	3,945	5.3
5. வேலு (சுயே)	2,283	3.0
6. சண்முகம்சேர்வை (பி.சோ)	2,091	2.8
செல்லாதவை	2,815	
பதிவான மொத்த வாக்குகள்	77,187	72.54

கடலாடி (தனி) (89,895)

1.	எம். அலங்காரம்* (தி.மு.க.)	38,681	61.50
2.	கே. பரமலே (காங்)	20,556	32.68
3.	எம். பாண்டி (சுயே)	3,662	5.82 (க.இ)
	செல்லாதவை	2,776	
	பதிவான மொத்த வாக்குகள்	65,675	73.07

முதுகுளத்தூர் (96,817)

1.	ஆர். ரத்தினத் தேவர்* (சுத)	33,790	53.17
2.	அண்ணுசாமி சேர்வை (காங்)	22,500	35.40
3.	பி. தேவநேசன் (சுயே)	3,768	5.93 (க.இ)
4.	டி. துரைராசுத் தேவர் (சுயே)	3,495	5.50 (க.இ)
	செல்லாதவை	3,634	
	பதிவான மொத்த வாக்குகள்	67,187	69.39

பரமக்குடி (தனி) (93,396)

1.	டி. கே. சிறைமீட்டான்* (தி.மு.க.)	40,428	56.67
2.	ஆர். தவசி (காங்)	25,962	36.39
3.	பசுமலே (கம்)	3,391	4.75 (க.இ)
4.	கே. முத்துராக்கு (ஜ.ச)	675	0.95 (க.இ)
5.	பி. கருப்பையா (சுயே)	649	0.91 (க.இ)
6.	ஜி. பாலச்சந்திரன் (சுயே)	239	0.33 (க.இ)
	செல்லாதவை	1,996	
	பதிவான மொத்த வாக்குகள்	73,340	77.99

கடலாடி (தனி) (99,347)

1.	சி. இிராமலிங்கம்* (தி.மு.க.)	31,521
2.	எம். அலங்காரம் (சுத)	13,863
3.	கே. கிழவன் (சுயே)	1,806 (க.இ)
4.	டி. பாண்டி (சுயே)	634 (க.இ)
5.	திருமதி. பி. ஆர். ராசம் (சுயே)	531 (க.இ)
6.	எஸ். கிருஷ்ணன் (சுயே)	242 (க.இ)
	செல்லாதவை	5,484
	பதிவான மொத்த வாக்குகள்	54,081

முதுகுளத்தூர் (1,04,560)

1.	காதர்பாட்சா என்ற வெள்ளேச் சாமி* (சுயே)	18,267
2.	ஆர். சி. சுப்பிரமணியம் (நி.காங்)	17,532
3.	கே. ரத்தினத் தேவர் (பா.பி)	17,244
4.	அப்துல்காதர் (சுயே)	2,227 (க.இ)
5.	துரைராசுத் தேவர் (சுயே)	321 (க.இ)
	செல்லதைவை	3,521
	பதிவான மொத்த வாக்குகள்	59,112

பரமக்குடி (தனி) (1,03,332)

1.	டி. கே. சிறைமீட்டான்* (தி.மு.க.)	42,614
2.	கே. வி. ராக்கன் (நி.காங்)	24,864
3.	வி. கோவிந்தன் (சுயே)	4,782 (க.இ)
	செல்லாதவை	2,016
	பதிவான மொத்த வாக்குகள்	74,276

1957

சிவகங்கை (98,666)

1.	டி. சுப்பிரமணிய ராஜ்குமார்* (சுயே)	35,237	61.39
2.	சாமிநாதன் (காங்)	11,747	20.47
3.	வி. வீரப்பன் (சுயே)	3,334	5.81
4.	மனுவேலுடையார் (சுயே)	2,648	4.62
5.	நித்தியசமாதானம் (சுயே)	2,455	4.28
6.	எஸ். நாராயன் (கம்)	1,971	3.43

மானாமதுரை (90,168)

1.	ஆர். சிதம்பர பாரதி* (காங்)	18,680	44.54
2.	எஸ். அழகு (சுயே)	11,282	26.89
3.	ஆர். சேதுசேர்வை (சுயே)	4,994	11.91
4.	எஸ். சக்திவேல் (சுயே)	4,992	11.91
5.	என். அய்யாக்குட்டித் தேவர் (சுயே)	1,988	4.75

1962

சிவகங்கை (1,20,407)

1.	சுவாமிநாதன்* (காங்)	43,410	53.9
2.	காளிலிங்கம் (சுத)	34,159	42.4
3.	பழனிச்சாமி (சுயே)	1,958	2.5
4.	முத்துராமலிங்கம் (சுயே)	965	1.2
	செல்லாதவை	2,768	
	பதிவான மொத்த வாக்குகள்	83,260	69.11

மானாமதுரை (92,568)

1.	சீமைச்சாமி* (சுத)	33,895	54.6
2.	அமின்நயினுர்கோயத் (காங்)	26,627	42.9
3.	ராமச்சந்திரன் (நா.த)	1,534	2.5
	செல்லாதவை	2,054	
	பதிவான மொத்த வாக்குகள்	64,110	69.28

திருச்சுளி (தனி) (90,401)

1.	பெருமாள்* (பா.பி)	28,524	55.9
2.	வெள்ளத்துரை (காங்)	18,428	36.1
3.	முத்து (சுயே)	4,038	8.0
	செல்லாதவை	2,556	
	பதிவான மொத்த வாக்குகள்	53,546	59.26

1967

சிவகங்கை (90,931)

1.	எஸ். சேதுராமன்* (தி.மு.க.)	41,604	59.22
2.	ஆர். வி. சுவாமிநாதன் (காங்)	28,654	40.78
	செல்லாதவை	2,226	
	பதிவான மொத்த வாக்குகள்	72,484	79.72

மானமதுரை (94,532)

1.	கே. சீமைச்சாமி* (சுத)	30,752	44.42
2.	ரேணு சிதம்பரபாரதி (காங்)	30,299	43.76
3.	எம். ஆதிமூலம் (கம்)	8,176	11.82 (க.இ)
	செல்லாதவை	4,846	11.82
	பதிவான மொத்த வாக்குகள்	74,073	78.37

காரியாபட்டி (89,931)

1.	ஏ. ஆர். பெருமாள்* (சுத)	28,484	45.10
2.	பி. எம். பாஸ்கரன் (காங்)	27,366	43.30
3.	கல்யாணித் தேவர் (சுயே)	7,316	11.60 (க.இ)
	செல்லாதவை	2,813	
	பதிவான மொத்த வாக்குகள்	65,979	73.37

1971

சிவகங்கை (1,01,660)

1.	எஸ். சேதுராமன் (தி.மு.க.)*	42,320
2.	ஓ. சுப்பிரமணியன் (நி.காங்)	24,654
3.	டி. எல். நாகசுந்தரம் (சுயே)	2,685 (க.இ)
4.	திருமதி முத்துலட்சுமி (சுயே)	651 (க.இ)
	செல்லாதவை	2,628
	பதிவான மொத்த வாக்குகள்	72,938

மானமதுரை (1,03,239)

1.	டி. சோணையா (தி.மு.க.)*	42,584
2.	எஸ். சங்கரலிங்கம் (நி.காங்)	32,405
	செல்லாதவை	1,850
	பதிவான மொத்த வாக்குகள்	76,839

காரியாபட்டி (94,337)

1.	ஏ. ஆர். பெருமாள் (பா.பி)*	31,499
2.	எம். முத்துவேல்சேர்வை (நி.காங்)	22,175
3.	எஸ். டேவிட்ராமசாமி (சுயே)	7,096 (க.இ)
4.	வி. மெய்யத்தேவர் (சுயே)	590 (க.இ)
	செல்லாதவை	2,377
	பதிவான மொத்த வாக்குகள்	63,737

1957

அருப்புக்கோட்டை (79,794)

1.	எம். டி. ராமசாமி* (சுயே)	31,765	55.13
2.	திருவேங்கடம் ரெட்டி யார் என்ற ஏ. வி. திருப் பதி (காங்)	25,849	44.87

சௌடி எஸ். சுந்தரபாரதி□ (சுயே)
(இடைத்தேர்தல்)

சாத்தூர் (90,740)

1.	கே. காமராஜநாடார்* (காங்)	36,400	53.46
2.	ஜெயராம ரெட்டியார் (சுயே)	31,683	46.54

1962

அருப்புக்கோட்டை (84,282)

1.	கடம்பவனசுந்தரம்* (காங்)	35,597	54.6
2.	சௌடி சுந்தரபாரதி (பா.பி)	28,583	43.8
3.	ஆறுமுகம் (சுயே)	1,084	1.6
	செல்லாதவை	2,349	
	பதிவான மொத்த வாக்குகள்	69,613	80.24

சாத்தூர் (1,01,991)

1.	காமராஜநாடார்* (காங்)	49,950	56.4
2.	பி. ராமமூர்த்தி (சுத)	33,506	40.2
3.	ஆர். ராமசாமி ரெட்டி யார் (சுயே)	2,811	3.4
	செல்லாதவை	3,044	
	பதிவான மொத்த வாக்குகள்	89,311	88.65

1967

அருப்புக்கோட்டை (80,805)

1.	சௌடிசுந்தரபாரதி* (சுத)	34,153	54.67
2.	டி. கடம்பவனசுந்தரம் (காங்)	25,012	40.04
3.	ஏ. அழகர்சாமி நாயக்கர் (சுயே)	984	1.57 (க.இ)
4.	எஸ். ராமதாஸ் (சுயே)	851	1.37 (க.இ)
5.	ஏ. சுந்தரராசன் (சுயே)	633	1.02 (க.இ)
6.	டி. சுப்பிரமணியம் (சுயே)	480	0.77 (க.இ)
7.	டி முத்துசாமி (சுயே)	352	0.56 (க.இ)
	செல்லாதவை	2,851	
	பதிவான மொத்த வாக்குகள்	65,316	80.77

விருதுநகர் (82,606)

1.	பி. சீனிவாசன்* (தி.மு.க.)	33,421	49.90
2.	கே. காமராஜ் (காங்)	32,136	47.98
3.	ஆர். பெரியகருப்பன் (சுயே)	838	1.25 (க.இ)
4.	கே. பழனிச்சாமி நாடார் (சுயே)	579	0.81 (க.இ)
	செல்லாதவை	2,619	
	பதிவான மொத்த வாக்குகள்	69,593	84.26

சாத்தூர் (86,398)

1.	எஸ். ராமசாமி நாயுடு* (சுத)	45,223	64.11
2.	ஆர். கிருஷ்ணசாமி நாயுடு (காங்)	25,313	35.89
	செல்லாதவை	1,927	
	பதிவான மொத்த வாக்குகள்	72,463	83.91

ஆர். சீனிவாசக நாயுடு□ (சுத)
(இடைத் தேர்தல்)

1971

அருப்புக்கோட்டை (88,706)

1.	சௌடிசுந்தரபாரதி (பா.பி)*	37,021
2.	கே. வீராச்சாமி (சுத)	27,908
3.	எஸ். செந்தூர்நாதன் (சுயே)	403 (க.இ)
	செல்லாதவை	2,927
	பதிவான மொத்த வாக்குகள்	68,259

விருதுநகர் (87,783)

1.	பி. சீனிவாசன் (தி.முக.)*	31,455
2.	வி. சீனிவாசகநாயுடு (சுத)	29,878
3.	கே. எம். அருணாச்சலம் (சுயே)	727 (க.இ)
4.	ஏ. சீனிவாசன் (சுயே)	712 (க.இ)
5.	ஜி. தியாகராசன் (சுயே)	180 (க.இ)
6.	ஜி. மாரிமுத்து (சுயே)	108 (க.இ)
	செல்லாதவை	3,414
	பதிவான மொத்த வாக்குகள்	66,474

சாத்தூர் (96,002)

1.	எஸ். அழகுத்தேவர் (பா.பி)*	32,610
2.	ஆர். துரைராஜ் நாயக்கர் (சுத)	24,214
3.	பி. சோலைமலை (சுயே)	921 (க.இ)
4.	வி. சீனிவாசன் (சுயே)	528 (க.இ)
5.	கே. வேல்சாமிநாயக்கர் (சுயே)	407 (க.இ)
6.	எம். பெருமாள் (சுயே)	145 (க.இ)
	செல்லாதவை	4,498
	பதிவான மொத்த வாக்குகள்	63,323

1957

சிவகாசி (87,421)

1.	எஸ். ராமசாமிநாயுடு* (காங்)	25,421	53.72
2.	பி. முத்துராமானுஜத் தேவர் (சுயே)	11,471	24.23
3.	ஏ. சுப்பையா (சுயே)	8,767	18.53
4.	வி. கருப்பையா (சுயே)	1,665	3.52

ஸ்ரீவில்லிபுத்தூர் (1,92,625)

1.	ஆர். கிருஷ்ணசாமி நாயுடு (காங்)*	49,498	26.22
2.	ஏ. சின்னச்சாமி* (தனி) (காங்)	31,070	16.46
3.	எஸ். அழகிரிசாமி (கம்)	26,181	13.89
4.	குருசாமி (சுயே)	20,250	10.73
5.	ஜி. ஏ. அப்பன் (தனி) (சுயே)	18,214	9.65
6.	எம். சிங்கப்பா (தனி) (சுயே)	18,047	9.55
7.	பி. எஸ். சின்ன வேங்கடராசா (சுயே)	9,781	5.18
8.	எஸ். செல்லையா (தனி)(சுயே)	8,551	4.53
9.	கே. கருப்பண்ணன் (சுயே)	5,386	2.85
10.	கே. ஏ. ராமசாமி ராஜா (சுயே)	1,022	0.54
11.	தர்மர் தேவர் (சுயே)	758	0.40

1962

சிவகாசி (95,665)

1.	எஸ். ராமசாமிநாயுடு* (காங்)	35,726	57.6
2.	துரைச்சாமித் தேவர் (சுத)	23,078	37.2
3.	எம். பிரகாசம் (சுயே)	3,203	5.2
	செல்லாதவை	3,066	
	பதிவான மொத்த வாக்குகள்	65,073	86.06

ஸ்ரீவில்லிபுத்தூர் (தனி) (92,752)

1.	செல்லையா* (காங்)	36,122	57.6
2.	ஆண்டி என்ற குருசாமி (தி.மு.க.)	26,595	42.4
	செல்லாதவை	3,303	
	பதிவான மொத்த வாக்குகள்	66,020	71.20

இராசபாளையம் (1,03,902)

1.	கிருஷ்ணசாமிநாயுடு* (காங்)	41,692	51.7
2.	ராமகிருஷ்ணராஜா (சுத)	19,165	23.8
3.	அழகிரிசாமி (கம்)	18,063	22.4
4.	செல்லையா (சுயே)	1,674	2.1
	செல்லையா	2,361	
	பதிவான மொத்த வாக்குகள்	82,955	79.87

1967

சிவகாசி (90,594)

1.	எஸ். அழகுத்தேவர்* (சுத)	38,416	55.72
2.	ஆர். ராமசாமித் தேவர் (காங்)	26,918	39.05
3.	வி. சின்னையா (சுயே)	2,402	3.49
4.	பி. நாகரத்தினம் (சுயே)	1,200	1.74 (க.இ)
	செல்லாதவை	2,743	
	பதிவான மொத்த வாக்குகள்	71,679	79.14

ஸ்ரீவில்லிபுத்தூர் (தனி) (92,069)

1.	ஆண்டி என்ற கே. குருசாமி* (தி.மு.க.)	36,732	53.34
2.	எஸ். பி. தர்மராஜ் (காங்)	27,791	40.36
3.	கே. பளியன் (கம்)	4,339	6.30 (க.இ)
	செல்லாதவை	3,389	
	பதிவான மொத்த வாக்குகள்	72,251	78.57

இராசபாளையம் (89,600)

1.	ஏ. ஏ. சுப்ப ராஜா* (சுயே)	38,936	53.29
2.	பி. ஏ. அன்னமராஜா (காங்)	25,675	35.14
3.	தங்கச்சாமி நாடார் (இ.கம்)	8,224	11.26 (க.இ)
4.	ராமலிங்கம் (சுயே)	231	0.31 (க.இ)
	செல்லாதவை	2,047	
	பதிவான மொத்த வாக்குகள்	75,113	83.85

1971

சிவகாசி (1,01,587)

1.	கே.காளிமுத்து* (தி.மு.க.)	39,854
2.	என். சுந்தரராஜ நாயக்கர் (சுத)	25,486
3.	கே. முத்து நாடார் (சுயே)	1,063 (க.இ)
4.	எஸ். கே. குருசாமி (சுயே)	671 (க.இ)
	செல்லாதவை	6,305
	பதிவான மொத்த வாக்குகள்	73,379

ஸ்ரீவில்லிபுத்தூர் (தனி) (97,077)

1.	ஆண்டி என்ற கே. குருசாமி* (தி.மு.க.)	41,522
2.	எஸ். பி. தர்மராஜ் (நி.காங்)	24,036
	செல்லாதவை	4,549
	பதிவான மொத்த வாக்குகள்	70,107

இராசபாளையம் (98,432)

1.	கே. சுப்பு* (வ.கம்)	36,827
2.	கே. ஆர். ஸ்ரீரெங்கராஜா (நி.காங்)	36,163
	செல்லாதவை	2,829
	பதிவான மொத்த வாக்குகள்	75,819

1957

வேட்பாளர்களும் கட்சிகளும்		கிடைத்த வாக்குகள்	சத விகிதம்

கோயில்பட்டி (78,841)

1.	வி. சுப்பையா நாயக்கர்* (சுயே)	11,425	31.76
2.	செல்வராஜ் (காங்)	10,726	29.85
3.	எஸ். அழகிரிசாமி (கம்)	9,901	27.54
4.	பொன்னுசாமி (சுயே)	3,898	10.85

கடம்பூர் (1,61,364)

1.	கே. ராமசுப்பு* (காங்)	34,155	29.28
2.	சங்கிலி* (தனி) (காங்)	27,787	23.81
3.	எஸ். அருணுச்சல நாடார் (சுயே)	13,447	11.53
4.	வி. சுப்பையன் (தனி) (சுயே)	9,867	8.46
5.	மாரி நாயக்கர் (சுயே)	9,096	7.80
6.	எம். மாரியப்பன் (தனி)	8,865	7.60
7.	முத்தையா (தனி) (கம்)	6,770	5.80
8.	வேலாயுதம் (தனி) (சுயே)	6,669	5.72

1962

வேட்பாளர்களும் கட்சிகளும்		கிடைத்த வாக்குகள்	சத விகிதம்

கோயில்பட்டி (81,603)

1.	வேணுகோபால கிருஷ்ணசாமி* (காங்)	22,158	36.2
2.	அப்பாசாமி (சுத)	18,059	29.5
3.	அழகிரிசாமி (கம்)	15,387	25.2
4.	பெரியசாமி (தி.மு.க.)	5,030	8.2
5.	வெங்கடராம நாயுடு (சுயே)	543	0.9
	செல்லாதவை	2,044	
	பதிவான மொத்த வாக்குகள்	63,221	77.49

கடம்பூர் (தனி) (75,730)

1.	சங்கிலி* (காங்)	19,200	50.3
2.	முத்தையா (சுத)	17,838	46.7
3.	ராசம்மாள் (பெ) (சுயே)	1,137	3.0
	செல்லாதவை	1,790	
	பதிவான மொத்த வாக்குகள்	39,965	52.78

மாவட்டம்

1967

வேட்பாளர்களும் கட்சிகளும்	கிடைத்த வாக்குகள்	சத விகிதம்

விளாத்திகுளம் (84,925)

1. எம். ரத்தினசபாபதி*	23,905	37.47
2. எம். பி. சுப்பாரெட்டியார் (சுயே)	20,350	31.90
3. ஏ. எல். ராமகிருஷ்ண நாயக்கர் (காங்)	19,540	30.63
செல்லாதவை	2,663	
பதிவான மொத்த வாக்குகள்	66,458	78.26

கோயில்பட்டி (84,101)

1. எஸ். அழகிரிசாமி* (வ.கம்)	33,311	55.02
2. வி. ஓ. சி. ஆறுமுகம் பிள்ளை (காங்)	22,885	37.80
3. கருப்பசாமித் தேவர் (சுயே)	3,709	6.13 (க.இ)
4. ஆர். சேர்மன் (சுயே) (சுயே)	641	1.05 (க.இ)
செல்லாதவை	2,517	
பதிவான மொத்த வாக்குகள்	63,063	75.00

1971

வேட்பாளர்களும் கட்சிகளும்	கிடைத்த வாக்குகள்

விளாத்திகுளம் (90,503)

1. எம். ரத்தினசபாபதி* (தி.மு.க.)	32,583
2. கே. சுப்பாரெட்டியார் (நி.காங்)	22,097
3. எஸ். ராமலிங்கம் (சுயே)	2,154 (க.இ)
செல்லாதவை	3,077
பதிவான மொத்த வாக்குகள்	59,911

கோயில்பட்டி (92,524)

1. எஸ். அழகிரிசாமி* (வ.கம்)	38,844
2. சுப்பாநாயக்கர் (நி.காங்)	23,646
செல்லாதவை	4,212
பதிவான மொத்த வாக்குகள்	66,702

ஓட்டப்பிடாரம் (1,00,686)

1.	ராமகிருஷ்ண நாயக்கர்* (காங்)	30,067	44.2
2.	வையப்பன் (சுத)	19,906	29.2
3.	நாகு (கம்)	18,103	26.6
	செல்லாதவை	2,722	
	பதிவான மொத்த வாக்குகள்	70,798	70.34

சங்கரன் கோயில் (1,74,765)

1.	ஊர்காவலன்* (தனி) (காங்)	40,397	27.80
2.	ஏ. ஆர். சுப்பையா முதலியார் (காங்)*	34,771	23.93
3.	ஆதீனமிளகி (சுயே)	21,907	15.08
4.	எஸ். உத்தமன் (பி.சோ)	12,374	8.51
5.	வெள்ளைத்துரை (சுயே)	10,310	7.09
6.	சண்முகம் (தனி) (சுயே)	9,937	6.84
7.	சுப்பையா (தனி) (சுயே)	9,104	6.27
8.	கணபதி (சுயே)	6,511	4.48
9.	பாண்டியராஜ் (காங்)		

சங்கரன் கோயில் (89,446)

1.	எஸ். எம். அப்துல் மஜீது சாகிப் (காங்)*	32,799	52.4
2.	எஸ். கிருஷ்ணன் சேர்வை (தி.மு.க.)	16,388	26.2
3.	பாலசுப்பிரமணிய செட்டியார் (சுத)	10,391	16.6
4.	கே. அய்யாதுரை	3,001	4.8
	செல்லாதவை	2,497	
	பதிவான மொத்த வாக்குகள்	65,076	72.78

1967

ஓட்டப்பிடாரம் (தனி) (85,250)

1.	எம். முத்தையா* (சுத)	25,937	45.45
2.	தனுஷ்கோடி (காங்)	20,814	36.47
3.	எஸ். நடராசன்	10,321	18.08
	செல்லாதவை	2,893	
	பதிவான மொத்த வாக்குகள்	59,965	70.34

சங்கரன்கோயில் (தனி) (89,463)

1.	பி. துரைராஜ்* (தி.மு.க.)	37,173	62.79
2.	பி. ஊர்காவலன் (காங்)	19,211	32.45
3.	வி. கரடிமாடசாமி (சுயே)	1,482	2.50 (க.இ)
4.	கே. செல்லையா (சுயே)	1,336	2.26 (க.இ)
	செல்லாதவை	4,307	
	பதிவான மொத்த வாக்குகள்	63,509	70.99

வாசுதேவநல்லூர் (92,896)

1.	ஏ. வெள்ளைத்துரை* (தி.மு.க.)	33,865	50.24
2.	எம். பி. சாமி (காங்)	26,885	39.89
3.	கே. செல்லையாத் தேவர் (கம்)	6,653	9.87 (க.இ)
	செல்லாதவை	2,715	
	பதிவான மொத்த வாக்குகள்	70,118	75.48

1971

ஓட்டப்பிடாரம் (88,081)

1.	எம். முத்தையா* (பா.பி)		27,571
2.	கே. மனோகரன் (சுத)		17,861
3.	வி. சுப்பையா (சுயே)	(க.இ)	1,851
4.	அய்யாப் பிள்ளை (சுயே)	(க.இ)	1,159
	செல்லாதவை		5,114
	பதிவான மொத்த வாக்குகள்		53,556

சங்கரன் கோயில் (தனி) (93,951)

1.	எஸ். சுப்பையா* (தி.மு.க.)	35,677
2.	எம். ஜேம்ஸ் (நி.காங்)	22,019
	செல்லாதவை	3,304
	பதிவான மொத்த வாக்குகள்	61,000

வாசுதேவநல்லூர் (99,614)

1.	ஏ. வெள்ளைத்துரை* (தி.மு.க.)	35,954
2.	கோபால்தேவர் (நி.காங்)	27,169
	செல்லாதவை	2,313
	பதிவான மொத்த வாக்குகள்	65,436

தென்காசி (82,107)

1.	கே. சட்டநாதக்கரையாளர்* (சுயே)	31,145	52.89
2.	ஐ. ஏ. சிதம்பரம்பிள்ளை (காங்)	25,499	43.29
3.	ஏ. சீனிவாசன் (சுயே)	2,243	3.82

ஆலங்குளம் (94,908)

1.	வேலுச்சாமித் தேவர்* (சுயே)	19,458	51.65
2.	செல்லப்பாண்டியன் (காங்)	15,362	40.77
3.	அம்பலவாணபிள்ளை	2,858	7.58

தென்காசி (91,857)

1.	சுப்பையா முதலியார்* (காங்)	29,684	44.3
2.	ரேபோய் சாகிப் (சுயே)	16,882	25.2
3.	எம். சண்முகம் (கம்)	13,003	19.4
4.	சங்கரநாராயண அய்யர் (சுத)	4,138	6,2
5.	பழனிச்சாமி (சுயே)	2,139	3.2
6.	முத்தையாத் தேவர் (சுயே)	1,117	1.7
	செல்லாதவை	2,198	
	பதிவான மொத்த வாக்குகள்	69,161	75.32

ஆலங்குளம் (95,066)

1.	எஸ். செல்லப்பாண்டியன்* (காங்)	32,650	51.4
2.	என். ஹெச். எம். பாண்டியன் (சுத)	22,438	35.4
3.	வி. அருணுச்சலநாடார் (தி.மு.க.)	8,387	13.2
	செல்லாதவை	2,144	
	பதிவான மொத்த வாக்குகள்	65,619	69.04

புளியங்குடி (தனி) (91,260)

1.	ஊர்க்காவலக்குடும்பன்* (காங்)	23,485	42.7
2.	துரைராஜ் (தி.மு.க.)	13,458	24.4
3.	பெரியசாமி (கம்)	8,673	15.8
4.	கரடிமாடசாமி (சுத)	7,453	13.6
5.	சண்முகம் (சுயே)	1,950	3.5
	செல்லாதவை	2,896	
	பதிவான மொத்த வாக்குகள்	57,915	63.48

1967

கடையநல்லூர் (91,875)

1.	ஏ. ஆர். சுப்பையா முதலியார்* (சுயே)	36,349	49.89
2.	எஸ். எம். ஏ. மஜீத் (காங்)	35,903	49.28
3.	எஸ். ராமச்சந்திர நாயக்கர் (ஜ.ச)	603	0.83 (க.இ)
	செல்லாதவை	1,936	
	பதிவான மொத்த வாக்குகள்	74,791	81.41

தென்காசி (85,612)

1.	ஐ. ஏ. சிதம்பரம்பிள்ளை* (காங்)	34,561	49.86
2.	கதிரவன் என்ற சம்சுதீன் (தி.மு.க.)	33,818	48.79
3.	முகைதீன் பிச்சை (சுயே)	939	1.35 (க.இ)
	செல்லாதவை	1,872	
	பதிவான மொத்த வாக்குகள்	71,190	83.18

கதிரவன் □ (தி.மு.க.)
(இடைத் தேர்தல்)

ஆலங்குளம் (87,529)

1.	வி. அருணாச்சலம்* (தி.மு.க.)	33,509	51.26
2.	ஏ. பி. பாலகன் (காங்)	30,938	47.32
3.	எம். ராயப்பன் (சுயே)	930	1.42 (க.இ)
	செல்லாதவை	2,044	
	பதிவான மொத்த வாக்குகள்	67,421	77.03

1971

கடையநல்லூர் (96,720)

1.	ஏ. ஆர். சுப்பையா முதலியார்* (தி.மு.க.)	37,649
2.	எஸ். எம். அப்துல் மஜீத் சாகிப் (நி.காங்)	34,079
	செல்லாதவை	1,980
	பதிவான மொத்த வாக்குகள்	73,708

தென்காசி (92,660)

1.	கே. எம். கதிரவன் என்ற சம்சுதீன்* (தி.மு.க.)	39,110
2.	ஈசுவரன் (நி.காங்)	31,150
	செல்லாதவை	2,163
	பதிவான மொத்த வாக்குகள்	72,423

ஆலங்குளம் (93,471)

1.	வி. அருணாச்சலம்* (தி.மு.க.)	36,526
2.	எஸ். கே. டி. ராமச்சந்திரன் (நி.காங்)	34,688
	செல்லாதவை	1,964
	பதிவான மொத்த வாக்குகள்	73,178

1957

அம்பாசமுத்திரம் (95,325)

1.	கோமதிசங்கரதீட்சிதர்* (காங்)	25,552	50.52
2.	நல்லசிவம் (கம்)	18,191	35.96
3.	எஸ். கந்தசாமி (சுயே)	5,516	10.91
4.	அண்ணுமலே (சுயே)	1,316	2.61

கடையம் (89,030)

1.	டி. எஸ். ஆதிமூலம்* (சுயே)	33,097	56.33
2.	ஏ. பாலகன் (காங்)	23,503	43.00
3.	எஸ். திருமலே (சுயே)	2,147	3.67

1962

அம்பாசமுத்திரம் (91,722)

1.	கோமதிசங்கரதீட்சிதர்* (காங்)	25,883	38.2
2.	நல்லசிவம் (கம்)	20,216	29.8
3.	ரத்தினவேல் பாண்டியன் (தி.மு.க.)	17,107	25.8
4.	விஸ்வநாதன் (சுத)	3,907	5.8
5.	அண்ணுமலே (சுயே)	707	1.0
	செல்லாதவை	2,194	
	பதிவான மொத்த வாக்குகள்	70,014	76.35

கடையம் (93,773)

1.	பாலகன்* (காங்)	46,160	67.8
2.	ஆனந்தகிருஷ்ணன் (கம்)	13,821	20.3
3.	தாமஸ் (சுத)	8,154	11.9
	செல்லாதவை	2,298	
	பதிவான மொத்த வாக்குகள்	70,433	75.16

கங்கைகொண்டான் (தனி) (89,573)

1.	ஆர். எஸ். ஆறுமுகம்* (காங்)	17,548	34.9
2.	செல்லேயா (சுயே)	13,780	27.4
3.	வேலு (தி.மு.க.)	9,926	19.8
4.	ராமன் (சுத)	6,556	13.0
5.	சிதம்பரநாதன் (சுயே)	1,105	2.2
6.	பொன்னுசாமி (சுயே)	511	1.0
7.	அருணுச்சலக்குடும்பன் (சுயே)	449	0.9
8.	பாலேயா (சுயே)	382	0.8
	செல்லாதவை	2,292	
	பதிவான மொத்த வாக்குகள்	52,549	58.69

1967

அம்பாசமுத்திரம் (88,528)

1.	கோமதிசங்கரதீட்சிதர்* (காங்)	30,682	46.35
2.	ஏ. நல்லசிவம் (இ.கம்)	28,169	42.55
3.	ஆர். நல்லகண்ணு (வ.கம்)	7,345	11.10
	செல்லாதவை	2,230	
	பதிவான மொத்த வாக்குகள்	68,426	77.29

சேரன்மகாதேவி (85,484)

1.	டி. எஸ். ஆதிமூலம்* (சுத)	36,206	53.78
2.	எஸ். செல்லப்பாண்டியன் (காங்)	29,831	44.31
3.	என். அரிகரன் (சுயே)	840	1.25 (க.இ)
4.	பி. அண்ணாமலை (சுயே)	445	0.66 (க.இ)
	செல்லாதவை	1,593	
	பதிவான மொத்த வாக்குகள்	68,915	80.62

கங்கைகொண்டான் (தனி) (91,348)

1.	ஏ. கருப்பையா* (தி.மு.க.)	34,797	59.59
2.	எம். செல்லப்பா (காங்)	21,576	36.95
3.	பி. பரதேசி (சுயே)	1,029	1.76 (க.இ)
4.	என். ராமன் (சுத)	602	1.03 (க.இ)
5.	எம். ராமசாமி (சுயே)	389	0.67 (க.இ)
	செல்லாதவை	3,787	
	பதிவான மொத்த வாக்குகள்	62,180	68.07

1971

அம்பாசமுத்திரம் (94,781)

1.	எஸ். சங்குமுத்துத்தேவர்* (நி.காங்)	31,192
2.	ஆர். வி. அனந்தகிருஷ்ணன் (தி.மு.க.)	27,707
3.	நல்லசிவம் (இ.கம்)	8,148 (க.இ)
	செல்லாதவை	3,896
	பதிவான மொத்த வாக்குகள்	70,943

சேரன்மகாதேவி (91,676)

1.	டி. எஸ். ஏ. சிவப்பிரகாசம்* (சுத)	34,739
2.	எஸ். ரத்தினவேல்பாண்டியன் (தி.மு.க.)	34,546
	செல்லாதவை	1,413
	பதிவான மொத்த வாக்குகள்	70,698

கங்கைகொண்டான் (தனி) (95,985)

1.	ஏ. கருப்பையா* (தி.மு.க.)	32,963
2.	எஸ். கோயில்பிள்ளை (நி.காங்)	18,207
3.	எம். பி. கருணாநிதி (சுயே) (க.இ)	3,221
4.	பி. பத்மநாபன் (சுயே) (க.இ)	1,641
	செல்லாதவை	5,280
	பதிவான மொத்த வாக்குகள்	61,312

1957

திருநெல்வேலி (1,73,695)

1.	ராஜாத்தி குஞ்சித பாதம்* (காங்)	38,839	27.25
2.	சோமசுந்தரம் (தனி)* (காங்)	29,648	20.80
3.	கந்தையா (சுயே)	16,886	11.91
4.	மகமத் இஸ்மாயில் ராவுத்தர் (பி.சோ.)	15,695	11.02
5.	பொன்னுசாமி (தனி) (பி.சோ.)	12,388	8.67
6.	இசக்கிமுத்து (தனி) (சுயே)	7,834	5.49
7.	ஜேகப் (சுயே)	4,834	3.38
8.	செல்லையா (தனி) (சுயே)	4,822	3.37
9.	சங்கரசுப்பிரமணிய அய்யர் (சுயே)	2,791	1.95
10.	சுந்தரம் (சுயே)	2,781	1.95
11.	கண்ணப்பபிள்ளை (சுயே)	2,760	1.94
12.	பரதேசி (தனி (சுயே)	1,769	1.24
13.	ராமுடு (சுயே)	1,469	1.03

ஸ்ரீவைகுண்டம் (91,557)

1.	ஏ. பி. சி. வீரபாகு* (காங்)	29,849	61.06
2.	யு. பெருமாள் (சுயே)	10,943	22.39
3.	ஜெகவீர ராஜேந்திரன் (சுயே)	6,300	12.89
4.	பி. சீனி (சுயே)	1,792	3.66

1962

திருநெல்வேலி (96,617)

1.	ராஜாத்தி குஞ்சிதபாதம்* (பெ.) (காங்)	25,985	36.9
2.	ராமசாமி (சுந்தரம்) (சுத)	24,544	34.8
3.	அகமத் இப்ராகிம் (சுயே)	18,091	25.7
4.	முத்தையா பிள்ளை (பி.சோ.)	809	1.1
5.	ராஜகோபாலாச்சாரி (சுயே)	708	1.0
6.	நரசிம்ம ராவ் (சுயே)	299	0.5
	செல்லாதவை	1,491	
	பதிவான மொத்த வாக்குகள்	71,927	74.44

ஸ்ரீவைகுண்டம் (93,868)

1.	வீரபாகு (காங்)*	29,949	48.3
2.	பேச்சி (தி.மு.க.)	12,844	20.7
3.	கணபதி (சுத)	10,639	17.1
4.	பெருமாள் (சுயே)	5,951	9.6
5.	பாக்கியநாதன் (சுயே)	2,655	4.3
	செல்லாதவை	2,174	
	பதிவான மொத்த வாக்குகள்	64,212	68.41

1967

திருநெல்வேலி (89,939)

1.	ஏ. எல். சுப்ரமணியம்* (தி.மு.க.)	41,589	61.74
2.	எம். என். மகாராஜ பிள்ளை (காங்)	25,364	37.65
3.	எம். கே. ராம அய்யங்கார் (சுயே)	409	0.61 (க.இ)
	செல்லாதவை	1,746	
	பதிவான மொத்த வாக்குகள்	69,108	76.84

மேலப்பாளையம் (91,493)

1.	எம். எம். பீர்முகம்மது* (சுயே)	36,123	52.89
2.	எஸ். ராஜகோபால் ரெட்டியார் (காங்)	27,999	44.70
3.	பி. பெரியசாமி (சுயே)	1,508	2.41
	செல்லாதவை		
	பதிவான மொத்த வாக்குகள்	65,630	75.50

ஸ்ரீவைகுண்டம் (93,282)

1.	சி. பா. ஆதித்தனுர்* (தி.மு.க.)	41,828	62.57
2.	ராமசாமிநாடார் (காங்)	22,767	34.06
3.	கிருஷ்ணக்கோன் (சுயே)	852	1.28 (க.இ)
4.	பெருமாள் (சுயே)	656	0.98 (க.இ)
5.	மரியதாஸ் நாடார் (சுயே)	330	0.49 (க.இ)
6.	பெருமாள்தேவர் (சுயே)	272	0.40 (க.இ)
7.	போத்திபிள்ளை (சுயே)	143	0.22 (க.இ)
	செல்லாதவை	3,224	
	பதிவான மொத்த வாக்குகள்	70,072	75.13

1971

திருநெல்வேலி (1,03,204)

1.	பி. பத்மநாபன்* (தி.மு.க.)	43,325
2.	ராஜாத்தி குஞ்சிதபாதம் (நி.காங்)	26,373
	செல்லாதவை	?,645
	பதிவான மொத்த வாக்குகள்	72,343

மேலப்பாளையம் (96,761)

1.	முகமதுகாதர் மொய்தீன்* (சுயே)	35,470
2.	சண்முகவேல் (நி.காங்)	21,785
3.	எம். சூசைமரியான் (சுயே)	3,743 (க.இ)
4.	பி. சேக்தம்பி (சுயே)	1,031 (க.இ)
5.	முத்துசாமிப்பாண்டியன்	490 (க.இ)
	செல்லாதவை	4,873
	பதிவான மொத்த வாக்குகள்	67,392

ஸ்ரீவைகுண்டம் (98,701)

1.	சி. பா. ஆதித்தனுர்* (தி.மு.க.)		37,329
2.	ஆர். ஏ. ஆர். அண்ணுமலை (நி.காங்)		27,724
3.	டி. நடராஜன் (சுயே)	(க.இ)	1,541
4.	இசக்கித்தேவர் (சுயே)	(க.இ)	377
5.	டி. கே. சுப்பநாயக்கர் (சுயே)	(க.இ)	333
6.	சி. காசி (சுயே)	(க.இ)	260
7.	எம். சோமசுந்தரம் (சுயே)	(க.இ)	193
8.	பி. பெரியசாமி (சுயே)	(க.இ)	181
	செல்லாதவை		6,181
	பதிவான மொத்த வாக்குகள்		74,119

1957

தூத்துக்குடி (85,697)

1.	பொன்னுச்சாமி* (காங்)	17,438	36.79
2.	எம். எஸ். சிவசாமி (தி.மு.க.)	15,298	32.28
3.	எஸ். ஏ. முருகானந்தம் (கம்)	14,661	30.93

சுந்தர்சிங் (காங்)□
(இடைத் தேர்தல்)

திருச்செந்தூர் (99,432)

1.	எம். எஸ். செல்வராஜ்* (காங்)	30,106	63.59
2.	எம். ஆர். மேகநாதன் (சுயே)	15,529	32.79
3.	பொன்னுச்சாமி (சுயே)	955	2.03
4.	சிகாமணி (சுயே)	750	1.59

சாத்தான்குளம் (1,01,233)

1.	எஸ். பி. ஆதித்தன்* (சுயே)	33,636	57.74
2.	எஸ். கந்தசாமி (காங்)	22,429	38.50
3.	எம். அருணசலம் (சுயே)	1,115	1.91
4.	ஏ. பி. வி. ஆதிமுத்து (சுயே)	1,083	1.85

1962

தூத்துக்குடி (95,771)

1.	பொன்னுச்சாமி* (காங்)	31,280	43.9
2.	ராமலிங்கம் (தி.மு.க.)	19,924	27.9
3.	ஐசக் (கம்)	10,534	14.8
4.	வெங்கடகிருஷ்ணன் (சுத)	9,545	13.4
	செல்லாதவை	2,087	
	பதிவான மொத்த வாக்குகள்	73,370	76.63

திருச்செந்தூர் (1,01,280)

1.	எம். எஸ். செல்வராஜ்* (காங்)	39,944	58.0
2.	சி. பா. ஆதித்தனர் (சுயே)	27,994	40.6
3.	என். கே. கசலி மரைக் காயர் (சுயே)	569	0.8
4.	பி. ஞானராஜ் (சுயே)	361	00
	செல்லாதவை		1,099
	பதிவான மொத்த வாக்குகள்	69,967	69.08

சாத்தான்குளம் (98,249)

1.	கே. டி. கோசல்ராம்* (காங்)	43,428	68.4
2.	ஏ. பி. ராஜாசிங் (சுயே)	17,351	27.3
3.	கே. செல்லதுரை வள்ளிக்குட்டி (சுத)	2,698	4.3
	செல்லாதவை	1,172	
	பதிவான மொத்த வாக்குகள்	64,649	65.80

1967

தூத்துக்குடி (92,648)

1.	எம். எஸ். சிவசாமி* (தி.மு.க.)	41,851	60.62
2.	பொன்னுச்சாமி நாடார் (காங்)	27,193	39.38
	செல்லாதவை	1,686	
	பதிவான மொத்த வாக்குகள்	70,730	76.49

திருச்செந்தூர் (1,05,058)

1.	எட்மண்ட் பெர்ஞண்டோ* (தி.மு.க.)	39,619	56.00
2.	சண்முகசுந்தரநாடார் (காங்)	28,971	40.99
3.	சுந்தரம் (சுயே)	1,390	1.97 (க.இ)
4.	ஏ. ஏ. எம். சாகுல் அமீது (சுயே)	691	0.98 (க.இ)
	செல்லாதவை	2,350	
	பதிவான மொத்த வாக்குகள்	73,021	69.52

சாத்தான்குளம் (91,835)

1.	மார்ட்டின் (காங்)*	31,143	52.51
2.	ஆதித்தன் (தி.மு.க.)	26,846	45.27
3.	பூவலிங்கம் (வ.கம்.)	1,317	2.22 (க.இ)
	செல்லாதவை	2,361	
	பதிவான மொத்த வாக்குகள்	61,667	67.16

1971

தூத்துக்குடி (1,01,713)

1.	ஆர். ராமலிங்கம் (தி.மு.க.)*	39,030
2.	நவ்ரோஜியம்மாள் (நி.காங்)	29,473
	செல்லாதவை	3,023
	பதிவான மொத்த வாக்குகள்	71,526

திருச்செந்தூர் (1,13,305)

1.	எட்மண்ட் (தி.மு.க.)*	39,974
2.	கணேசசுந்தரம் (நி.காங்)	34,045
3.	சையத்அகமத் (சுயே)	646 (க.இ)
	செல்லாதவை	3,685
	பதிவான மொத்த வாக்குகள்	78,350

சாத்தான்குளம் (97,967)

1.	கே. பி. கந்தசாமி (தி.மு.க.)*	33,492
2.	மார்ட்டின் (நி.காங்)	28,575
3.	ராமையா (சுயே)	2,687 (க.இ)
	செல்லாதவை	4,308
	பதிவான மொத்த வாக்குகள்	69,062

1957

நாங்குநேரி (83,654)

1.	எம். ஜி. சங்கர்* (காங்)	21,786	50.17
2.	என். மாடசாமி (சுயே)	16,898	38.88
3.	இ. தோதாத்ரி (சுயே)	3,336	7.67
4.	குமாரசாமி (சுயே)	1,425	3.28

ராதாபுரம் (92,611)

1.	ஏ. வி. தாமஸ்* (காங்)	24,953	58.78
2.	கார்த்தீசன் (சுயே)	13,244	31.19
3.	எம். ஞானமுத்து (சுயே)	2,389	5.63
4.	ஆப்ரகாம் நாடார் (சுயே)	1,867	4.40

1962

நாங்குநேரி (86,398)

1.	எம். ஜி. சங்கர்* (காங்)	28,548	44.0
2.	எஸ். மாடசாமி (சுத)	23,211	35.7
3.	பி. முத்துமாணிக்கம் (கம்)	9,996	15.4
4.	எஸ். முத்தையா நாடார் (சுயே)	3,173	4.9
	செல்லாதவை	1,469	
	பதிவான மொத்த வாக்குகள்	66,397	78.86

என். துரைப்பாண்டியன்□ (காங்) (இடைத் தேர்தல்)

ராதாபுரம் (94,640)

1.	என். சுந்தரபாண்டியன்* (காங்)	42,334	67.0
2.	பி. ஆர். கார்மேல் (சுத)	19,271	30.5
3.	என். அருள்தாஸ் தில்லை பழம் (சுயே)	1,189	1.9
4.	கே. என். பெருமாள் முதலியார் (சுயே)	356	0.6
	செல்லாதவை	1,809	
	பதிவான மொத்த வாக்குகள்	64,959	68.63

1967

நாங்குநேரி (92,044)

1.	என். துரைப்பாண்டியன்* (காங்)	33,269	53.35
2.	டி. கணபதி நாடார் (தி.மு.க.)	29,097	46.65
செல்லாதவை		1,792	
பதிவான மொத்த வாக்குகள்		64,158	69.72

ராதாபுரம் (88,803)

1.	என். சுந்தரபாண்டியன்* (காங்)	31,588	50.44
2.	வி. கார்த்தீசன் (தி.மு.க.)	31,040	44.56
செல்லாதவை		1,626	
பதிவான மொத்த வாக்குகள்		64,254	72.37

1971

நாங்குநேரி (97,502)

1.	டி. கணபதி* (தி.மு.க.)	33,099
2.	எஸ். டி. தவசிக்கனி (நி.காங்)	28,863
செல்லாதவை		3,435
பதிவான மொத்த வாக்குகள்		65,397

ராதாபுரம் (95,720)

1.	வி. கார்த்தீசன்* (தி.மு.க.)	33,630
2.	கே. பி. கருத்தையா (நி.காங்)	31,358
செல்லாதவை		3,633
பதிவான மொத்த வாக்குகள்		68,621

கன்னியாகுமரி

1957

கன்னியாகுமரி (71,781)

வேட்பாளர்களும் கட்சிகளும்	கிடைத்த வாக்குகள்	சத விகிதம்
1. டி. எஸ். ராமசாமிப் பிள்ளை (சுயே)*	24,557	44.04
2. நடராஜன் (காங்)	23,316	41.83
3. விவேகானந்தம்	6,866	12.31
4. குமாரசாமிப் பிள்ளை	1,013	1.82

நாகர்கோயில் (90,534)

வேட்பாளர்களும் கட்சிகளும்	கிடைத்த வாக்குகள்	சத விகிதம்
1. சிதம்பரநாத நாடார்* (காங்)	44,073	6?.71
2. எஸ். துரைசாமி (சுயே)	12,443	36.04
3. ஆர். கே. ராம் (சுயே)	3,309	9.59
4. பி. ஜான்சன் (சுயே)	2,875	8.33
5. எஸ். எம். சாகுல்அமீது (சுயே)	1,826	5.29

குளச்சல் (78,859)

வேட்பாளர்களும் கட்சிகளும்	கிடைத்த வாக்குகள்	சத விகிதம்
1. லூர்தம்மாள்* (பெ) (காங்)	14,055	40.75
2. எஸ். துரைசாமி (சுயே)	12,443	36.04
3. ஆர். கே. ராம் (சுயே)	3,309	9.59
4. பி. ஜான்சன் (சுயே)	2,875	8.33
5. எஸ். எம். சாகுல்அமீது (சுயே)	1,826	5.29

பத்மனபபுரம் (77,102)

வேட்பாளர்களும் கட்சிகளும்	கிடைத்த வாக்குகள்	சத விகிதம்
1. தாம்ஸன் தர்மராஜ்* டேனியல் (காங்)	29,276	80.15
2. எஸ். முத்துக்கருப்ப பிள்ளை (சுயே)	7,250	19.85

1962

கன்னியாகுமரி (80,199)

வேட்பாளர்களும் கட்சிகளும்	கிடைத்த வாக்குகள்	சத விகிதம்
1. நடராஜன் (காங்)*	46,263	80.6
2. ராஜையா (பி.சோ)	9,825	17.1
3. பூமணி (சுயே)	1,324	2.3
செல்லாதவை	1,157	
பதிவான மொத்த வாக்குகள்	58,569	73.05

நாகர்கோயில் (99,408)

வேட்பாளர்களும் கட்சிகளும்	கிடைத்த வாக்குகள்	சத விகிதம்
1. சிதம்பரநாத நாடார்* (காங்)	37,079	54.1
2. பாலன் (தி.மு.க.)	17,318	25.3
3. ராம் (வ.கம்)	14,098	20.6
செல்லாதவை	1,510	
பதிவான மொத்த வாக்குகள்	70,005	70.4

குளச்சல் (88,634)

வேட்பாளர்களும் கட்சிகளும்	கிடைத்த வாக்குகள்	சத விகிதம்
1. ஏ. சுவாமிதாஸ் நாடார்* (சுயே)	36,054	55.6
2. லூர்தம்மாள் (காங்)	28,275	43.6
3. ரஸ்ஸல் (சுயே)	471	0.8
செல்லாதவை	1,738	
பதிவான மொத்த வாக்குகள்	66,538	75.11

பத்மனபபுரம் (87,999)

வேட்பாளர்களும் கட்சிகளும்	கிடைத்த வாக்குகள்	சத விகிதம்
1. குஞ்சன் நாடார் (ராயன் நாடார்) (சுயே)*	23,747	46.5
2. பிரான்சிஸ் (வ.கம்)	11,572	22.6
3. தாம்ஸன் தர்மராஜ் டேனியல் (காங்)	10,287	20.1
4. நேசமணி (சுயே)	5,492	10.8
செல்லாதவை	2,252	
பதிவான மொத்த வாக்குகள்	53,350	60.61

மாவட்டம்

1967

வேட்பாளர்களும் கட்சிகளும்	கிடைத்த வாக்குகள்	சத விகிதம்

கன்னியாகுமரி (85,554)

1. பி. மகாதேவன்பிள்ளை* (காங்)	37,998	56.89
2. முத்துக்கருப்பபிள்ளை (சுத)	28,260	42.31
3. பி. பூமணி (சுயே)	537	0.80 (க.இ)
செல்லாதவை	1,337	
பதிவான மொத்த வாக்குகள்	68,132	79.66

நாகர்கோயில் (86,263)

1. எம். சி. பாலன்* (தி.மு.க.)	36,502	56.05
2. தாணுலிங்கநாடார் (காங்)	29,810	44.95
செல்லாதவை	1,088	
பதிவான மொத்த வாக்குகள்	67,400	78.16

குளச்சல் (86,726)

1. ஏ. சிதம்பரநாத நாடார்* (காங்)	29,325	48.37
2. எஸ். ரத்தினராஜ் (சுத)	27,879	45.99
3. ஓய். தேவதாசன் (சுயே)	2,887	4.76 (க.இ)
4. எல். லூயிஸ் (சுயே)	532	0.88
செல்லாதவை	2,090	
பதிவான மொத்த வாக்குகள்	62,713	72.34

ஏ. பாலையா (காங்) □ (இடைத் தேர்தல்)

பத்மனுபபுரம் (78,992)

1. வி. ஜார்ஜ் (காங்)*	24,661	46.00
2. எம். எம். அலி (இ.கம்)	17,738	33.12
3. ஜே. நேசமணி (சுத)	6,247	11.67 (க.இ)
4. ஏ. குஞ்சன் நாடார் (சுயே)	4,895	9.15 (க.இ)
செல்லாதவை	2,068	
பதிவான மொத்த வாக்குகள்	55,609	70.41

1971

வேட்பாளர்களும் கட்சிகளும்	கிடைத்த வாக்குகள்

கன்னியாகுமரி (93,383)

1. கே. ரா்ஜாப்பிள்ளை (தி.மு.க.)*	35,884
2. பி. மகாதேவன்பிள்ளை (நி.காங்)	31,326
3. என். நடராஜபிள்ளை (சுயே)	332 (க.இ)
4. ஏ. ஆண்டர்சன் (சுயே)	2,678 (க.இ)
செல்லாதவை	3,059
பதிவான மொத்த வாக்குகள்	73,279

நாகர்கோயில் (1,01,962)

1. எம். மோசஸ் (சுத)*	34,726
2. ஜி. கிரிஸ்டோபர் (தி.மு.க.)	34,185
3, பி. கோபிநாத் (சுயே) (க.இ)	3,304
செல்லாதவை	2,983
பதிவான மொத்த வாக்குகள்	75,198

குளச்சல் (97,695)

1. ஏ. பாலையா (நி.காங்)*	37,401
2. எஸ். ரத்தினராஜ் (தி.மு.க.)	29,852
3. ஏ. யூஜின் (சுயே) (க.இ)	773
செல்லாதவை	1,315
பதிவான மொத்த வாக்குகள்	69,341

பத்மனுபபுரம் (89,344)

1. ஏ. சுவாமிதாஸ் நாடார்* (நி.காங்)	32416
2. ஜி. மைக்கேல் (தி.மு.க.)	17,174
3. எம். எம். அலி (இ.கம்) (க.இ)	8,243
செல்லாதவை	1,352
பதிவான மொத்த வாக்குகள்	59,185

1957		1962		

விளவங்கோடு (67,159)

1. எம். வில்லியம்* (காங்)

போட்டியின்றித் தேர்ந்தெடுக்கப்பட்டார்.

விளவங்கோடு (76,820)

1. எம். வில்லியம்* (காங்)	30,386	58.2
2. டி. எம். ஞானசிகாமணி (கம்)	21,388	41.0
3. டி. ஞானசிகாமணி (சுயே)	441	0.8
செல்லாதவை	1,273	
பதிவான மொத்த வாக்குகள்	53,488	69.65

கிள்ளியூர் (66,513)

1. ஏ. நேசமணி* (காங்)

போட்டியின்றித் தேர்ந்தெடுக்கப்பட்டார்.

கிள்ளியூர் (78,086)

1. ஆர். பொன்னப்ப நாடார்* (காங்)	25,278	60.0
2. ஜி. தேவதாஸ் (சுயே)	9,872	23.5
3. ஏ. கேப்ரியல் (சுயே)	4,271	10.1
4. வி. ஆப்ரகாம் (சுயே)	2,676	6.4
செல்லாதவை	1,705	
பதிவான மொத்த வாக்குகள்	43,802	56.10

1962

திருவெட்டாறு (75,416)

1.	ஜே. ஜேம்ஸ்* (காங்)	29,345	54.47
2.	டி. ஞானசிகாமணி (இ.கம்)	21,253	39.45
3.	பி. தோபியாஸ் (சுயே)	3,277	6.08 (க.இ)
	செல்லாதவை	1,982	
	பதிவான மொத்த வாக்குகள்	55,857	74.09

விளவங்கோடு (73,410)

1.	ஆர். பொன்னப்ப நாடார்* (காங்)	27,511	56.19
2.	பி. எம். நீலகண்ட பிள்ளே (சுயே)	16,184	33.05
3.	எஸ். பத்மநாபன் (சுத)	4,297	8.78 (க.இ)
4.	ஜி. எலியாஸ் (சுயே)	969	1.98 (க.இ)
	செல்லாதவை	2,297	
	பதிவான மொத்த வாக்குகள்	51,258	69 87

கிள்ளியூர் (73,403)

1.	வில்லியம்* (காங்)	21,423	42.40
2.	பணியடிமை (சுத)	15,767	31.21
3.	சி. ரசல்ராஜ் (சுயே)	11,887	23.52
4.	கேப்ரியல் (சுயே)	1,451	2.87 (க.இ)
	செல்லாதவை	1,704	
	பதிவான மொத்த வாக்குகள்	52,233	71.16

1971

திருவெட்டாறு (93,019)

1.	ஜே. ஜேம்ஸ்* (நி.காங்)	36.097
2.	ஹேமச்சந்திரன் (இ.கம்)	14,315
3.	ஞானசிகாமணி (தி.மு.க.) (க.இ)	10,088
	செல்லாதவை	1,618
	பதிவான மொத்த வாக்காளர்கள்	62,118

விளவங்கோடு (85,839)

1.	ஆர். பொன்னப்ப நாடார்* (நி.காங்)	32,139
2.	ஞானராஜ் கிரிஸ்டொபர் (தி.மு.க.)	11,170
3.	டி. பாக்கியதாஸ் (இ.கம்) (க.இ)	8,195
4.	ஆல்வின் (சுயே) (க.இ)	506
	செல்லாதவை	1,597
	பதிவான மொத்த வாக்குகள்	58,607

கிள்ளியூர் (85,361)

1.	டென்னீஸ்* (நி.காங்)	34,573
2.	ரசல்ராஜ் (தி.மு.க.)	20,541
3.	ஜே.சின்ட்மெண்டால் (சுயே) (க.இ)	422
	செல்லாதவை	1,284
	பதிவான மொத்த வாக்குகள்	56,820

1957

வேட்பாளர்களும் கட்சிகளும்	கிடைத்த வாக்குகள்

வடசென்னை (4,49,968)

1.	எஸ். சி. சி. அந்தோணிப் பிள்ளை* (சுயே)	86,139
2.	டி. செங்கல்வராயன் (காங்)	76,141
3.	ஜி. ராஜமன்னார் செட்டியார் (பி.சோ.)	14,555

தென்சென்னை (4,72,017)

1.	டி. டி. கிருஷ்ணமாச்சாரி* (காங்)	81,390
2.	பி. பாலசுப்பிரமணிய முதலியார் (சுயே)	71,284
3.	எச். டி. ராஜா (சுயே)	24,516

செங்கற்பட்டு (8,02,716)

1.	டாக்டர் ஏ. கிருஷ்ணசாமி*	1,88,481
2.	ஓ. வி. அளகேச முதலியார் (காங்)	1,86,753
3.	என். சிவராஜ் (தனி) (சுயே)*	1,53,741
4.	ஆர். மரகதம் சந்திரசேகர் (தனி) (காங்)	1,48,675
5.	ஆர். ராசாராம் (சுயே)	25,347

1962

வேட்பாளர்களும் கட்சிகளும்	கிடைத்த வாக்குகள்

வடசென்னை (4,52,645)

1.	டாக்டர் சீனிவாசன்* (காங்)	1,22,160
2.	அப்துல்சமத் (சுயே)	1,13,311
3.	எஸ். சி. சி. அந்தோணிப் பிள்ளை (தொழி)	80,227
4.	ராஜமன்னார் (சுயே)	5,508
5.	ஆர். ராமநாதன் (சுயே)	3,079
	செல்லாதவை	9,452
	பதிவான மொத்த வாக்குகள்	3,33,737

தென்சென்னை (4,86,728)

1.	கே. மனோகரன்* (தி.மு.க.)	1,51,917
2.	சி. ஆர். ராமசாமி (காங்)	89,771
3.	ஈ. வி. கே. சம்பத் (த.தே.க)	63,768
4.	எம். கணபதி (சுயே)	34,169
	செல்லாதவை	8,901
	பதிவான மொத்த வாக்குகள்	34,8,526

ஸ்ரீபெரும்புதூர் (தனி) (4,65,133)

1.	பி. சிவசங்கரன் (தி.மு.க.)*	1,57,733
2.	கே. முனுசாமி (காங்)	1,42,361
	செல்லாதவை	10,268
	பதிவான மொத்த வாக்குகள்	3,10,362

செங்கற்பட்டு (4,29,553)

1.	ஓ. வி. அளகேசன் (காங்)*	1,69,988
2.	ஏ. கிருஷ்ணசாமி (சுயே)	1,50,110
	செல்லாதவை	12,367
	பதிவான மொத்த வாக்குகள்	3,32,465

தொகுதிகள்

1967

வேட்பாளர்களும் கட்சிகளும்	கிடைத்த வாக்குகள்

வடசென்னை (5,50,444)

1. கே. மனோகரன்* (தி.மு.க.) 2,27 783
2. எஸ். சி. சி. அந்தோணிப் பிள்ளை (காங்) 1,66,449
3. பி. எம். லிங்கேசன் (சுயே) 10,220

செல்லாதவை 7,416
பதிவான மொத்த வாக்குகள் 4,11,868

தென்சென்னை (5,75,015)

1. சி. என். அண்ணுதுரை* (தி.மு.க.) 2,48,099
2. கே. குருமூர்த்தி (காங்) 1,66,121
3. ஆர். எம். ஆவடையப்பச் செட்டியார் (ஐ.ச) (க.இ) 2,601
4. ஐ. எஸ். ராவ் (சுயே) (க.இ) 962

செல்லாதவை 5,452
பதிவான மொத்த வாக்குகள் 4;23,235

முரசொலி மாறன்□ (தி.மு.க.)
(இடைத் தேர்தல்)

ஸ்ரீபெரும்புதூர் (தனி) (5,95,157)

1. பி. சிவசங்கரன் (தி.மு.க.)* 2,71,528
2. கே. சம்பந்தன் (காங்) 1,69,763
3. ஏ. எம். ரத்தினசாமி (சுயே) 6,727 (க.இ)

செல்லாதவை 11,809
பதிவான மொத்த வாக்குகள் 4,59,827

செங்கற்பட்டு (5,38,063)

1. சி. சிட்டிபாபு (தி.மு.க.)* 2,55,845
2. ஓ. வி. அளகேசன் (காங்) 1,50,114
3. எஸ். டி. நீலகண்டன் (சுயே) 11,258 (க.இ)

செல்லாதவை 13,884
பதிவான மொத்த வாக்குகள் 4,31,101

1971

வேட்பாளர்களும் கட்சிகளும்	கிடைத்த வாக்குகள்

வடசென்னை (6,91,938)

1. கே. மனோகரன்* (தி.மு.க.) 2,45,401
2. எஸ். ஜி. விஜயகமூர்த்தி (நி.காங்) 1,93,807
3. டாக்டர் ஜெயினுதீன் (சுயே) (க.இ) 3,452
4. டாக்டர் வீரேந்திரநாத் வாஜ்பாய் (சுயே) (க.இ) 3,294

செல்லாதவை 11,200
பதிவான மொத்த வாக்குகள் 4,57,154

தென்சென்னை (7,41,669)

1. முரசொலி மாறன்* (தி.மு.க.) 2,53,626
2. சி. ஆர். நரசிம்மன் (சுத) 2,33,285

செல்லாதவை 12,363
பதிவான மொத்த வாக்குகள் 4,99,274

ஸ்ரீபெரும்புதூர் (தனி) (7,30,302)

1. டி. எஸ். லட்சுமணன்* (தி.மு.க.) 3,00,663
2. பி. கக்கன் (நி.காங்) 2,00,617

செல்லாதவை 13,599
பதிவான மொத்த வாக்குகள் 5,14,879

செங்கற்பட்டு (5,80,796)

1. சி. சிட்டிபாபு (தி.மு.க.)* 2,51,687
2. பி. எம். முத்துக்குமரப்பா (நி.காங்) 1,32,931
3. எஸ். பாலகிருஷ்ணன் (சுயே) 26,291 (க.இ)
4. ஆர். நடேசக் கவுண்டர் (சுயே) 8,453 (க.இ)

செல்லாதவை 14,572
பதிவான மொத்த வாக்குகள் 4,33,934

1957

திருவள்ளூர் (4,05,032)

1.	ஆர். கோவிந்தராகலு நாயுடு* (காங்)	1,20,363
2.	ஏ. ராகவரெட்டி (சுயே)	65,083

வேலூர் (8,01,572)

1.	என். ஆர். முனுசாமி* (காங்)	1,44,377
2.	எம். முத்துக்கிருஷ்ணன்* (தனி) (காங்)	1,26,132
3.	ஜி. எம். அண்ணல்தங்கோ (சுயே)	1,17,680
4.	ஜே. பி. கணேச முதலியார் (சுயே)	1,02,619
5.	எம். கிருஷ்ணசாமி (தனி) (சுயே)	89,311
6.	சம்பந்த முதலியார் (சுயே)	74,501
7.	ஏ. செயராமன் (தனி) (சுயே)	57,425
8.	வி. ஆர். வெங்கடேசன் (சுயே)	22,970
9.	ஆர். டி. எஸ். மூர்த்தி (தனி) (சுயே)	15,305

1962

திருவள்ளூர் (4,84,018)

1.	கோவிந்தசாமிநாயுடு (காங்)*	1.57,343
2.	எம். கோபால் (தி.மு.க.)	1,43,908
3.	பி. சுலோசன முதலியார் (சுயே)	13,766
4.	கே. ஆறுமுக முதலியார் (சுயே)	13,344
	செல்லாதவை	12,896
	பதிவான மொத்த வாக்குகள்	3,41,257

வேலூர் (தனி) (4,34,404)

1.	அப்துல்வகிது* (காங்)	1,14,872
2.	என். சிவராஜ் (குடி)	90,906
3.	ராசரத்தினம் (கம்)	47,186
4.	புருசோத்தம ரெட்டியார் (சுயே)	6,632
5.	விஸ்வநாத முதலியார் (சுயே)	5,621
6.	கணேச முதலியார் (பி.சோ)	5,110
7.	அண்ணல் தங்கோ (சுயே)	4,871
8.	முகம்மது பாட்சா (சுயே)	3,506
9.	ரங்கசாமி நாயுடு (சுயே)	1,164
	செல்லாதவை	11,359
	பதிவான மொத்த வாக்குகள்	2,91,227

திருத்தணி (5,38,613)

1.	எஸ். கே. சம்பந்தன்* (தி.மு.க.)	2,25,229
2.	ஏ. கிருஷ்ணசாமி (காங்)	1,49,680
3.	மணிஎழிலன் (சுயே)	11,621 (க.இ)
4.	கிஷ்டப்ப முதலியார் (சுயே)	9,923 (க.இ)
5.	ஆறுமுக முதலியார் (சுயே)	5,047 (க.இ)
6.	ஏ. ராகவ ரெட்டியார் (சுயே)	2,146 (க.இ)
7.	ரங்கசாமி நாயுடு (சுயே)	1,344 (க.இ)
	செல்லாதவை	17,510
	பதிவான மொத்த வாக்குகள்	4,22,500

வேலூர் (தனி) (5,04,137)

1.	குசேலர்* (தி.மு.க.)	2,03,887
2.	ஏ. ஜெயராமன் (காங்)	1,34,165
3.	எம். கிருஷ்ணசாமி (குடி)	27,143 (க.இ)
	செல்லாதவை	14,087
	பதிவான மொத்த வாக்குகள்	3,79,282

திருத்தணி (5,65,715)

1.	ஓ. வி. அளகேச முதலியார்* (ஜெ. காங்)	2,41,418
2.	பி. ராமச்சந்திரன் (நி.காங்)	1,57,313
	செல்லாதவை	21,859
	பதிவான மொத்த வாக்குகள்	4,20,590

வேலூர் (தனி) (5,59,646)

1.	ஆர். பி. உலகநம்பி* (தி.மு.க.)	2,21,512
2.	டி. மணவாளன் (நி.காங்)	1,36,191
3.	கோபால் (சுயே)	30,039 (க.இ)
	செல்லாதவை	12,296
	பதிவான மொத்த வாக்குகள்	4,00,038

1957

திருப்பத்தூர் (4,18,543)

1.	ஏ. துரைசாமிக் கவுண்டர்* (காங்)	71,564
2.	சி. பி. சின்னராஜ் (சுயே)	42,875
3.	எஸ். எஸ். வி. கோவிந்தசாமி செட்டி (சுயே)	22,867
4.	கிருஷ்ணசாமி ஐயர் (சுயே)	8,639
5.	வி. ரங்கசாமிக் கவுண்டர் (சுயே)	8,509
6.	டி. வரதராசன் (சுயே)	6,175

திருவண்ணமலை (4,26,665)

1.	தர்மலிங்கம்* (தி.மு.க.)	84,309
2.	ஜி. நீலகண்டன் (காங)	74,070
3.	டி. பி. தாயுமான் (சுயே)	25,145
4.	என். முனிசாமி (சுயே)	18,436

திண்டிவனம் (4,18,327)

1.	சண்முகம் (சுயே)*	73,737
2.	வி. முனுசாமி (சுயே)	65,012
3.	நாகராஜன் (காங்)	64,082

1962

திருப்பத்தூர் (4,53,447)

1.	ஆர். முத்துக் கவுண்டர்* (தி.மு.க.)	1,51,938
2.	துரைசாமிக் கவுண்டர் (காங்)	1,18,303
3.	சிவப்பிரகாசம் (சுயே)	11,372
4.	அப்துல்கரீம் (சுயே)	8,457
5.	வி. எம். சின்னச்சாமி (சுயே)	4,454
	செல்லாதவை	11,617
	பதிவான மொத்த வாக்குகள்	3,06,141

வந்தவாசி (தனி) (4,16,676)

1.	ஜெயராமன் (காங்)*	1,11,053
2.	எம். கிருஷ்ணசாமி (குடி)	1,00,256
3.	புலவர் மணி எழிலன் (சுத)	57,190
4.	கங்காதரன் (சுயே)	13,414
	செல்லாதவை	12,924
	பதிவான மொத்த வாக்குகள்	2,94,937

திருவண்ணமலை (4,49,968)

1.	தர்மலிங்கம் (தி.மு.க.)*	1,41,254
2.	நீலகண்டன் (காங்)	1,37,528
3.	அர்ஜுனக் கவுண்டர் (சுயே)	9,574
	செல்லாதவை	11,379
	பதிவான மொத்த வாக்குகள்	2,99,735

திண்டிவனம் (4,41,497)

1.	வெங்கடசுப்பா ரெட்டியார்* (காங்)	1,32,330
2.	ராமமூர்த்திக் கவுண்டர் (சுத)	1,18,033
3.	சண்முகக் கவுண்டர் (சுயே)	23,356
	செல்லாதவை	10,289
	பதிவான மொத்த வாக்குகள்	2,84,008

1967

திருப்பத்தூர் (4,78,182)

1.	ஆர். முத்துக் கவுண்டர்* (தி.மு.க.)	1,88 309
2.	டி. அப்துல் வஹீது (காங்)	1,59,078
	செல்லாதவை	10,713
	பதிவான மொத்த வாக்குகள்	3,58,100

வந்தவாசி (5,23,306)

1.	ஜி. விஸ்வநாதன் (தி.மு.க.)*	2,13,537
2.	எம். கிருஷ்ணசாமிக் கவுண்டர் (காங்)	1,32,878
3.	பி. சுக்ல கவுண்டர் (சுயே)	31,008 (க.இ)
4.	கே. எம். கிருஷ்ணசாமி நாயகர் (சுயே)	8,998 (க.இ)
	செல்லாதவை	16,784
	பதிவான மொத்த வாக்குகள்	4,03,205

திண்டிவனம் (5,29,700)

1.	டி. டி. ராமபத்திர நாயுடு* (தி.மு.க.)	2,01,009
2.	லட்சுமிநாராயணன் (காங்)	1,68,939
3.	குலசேகரன் (சுயே) (க.இ)	20,029
4.	டி. பாவாடை செட்டியார் (சுயே)	15,736 (க.இ)
	செல்லாதவை	13,533
	பதிவான மொத்த வாக்குகள்	4,19,246

1971

திருப்பத்தூர் (5,16,063)

1.	சி. கே. சின்னராஜி கவுண்டர்* (தி.மு.க.)	2,07,562
2.	என். பார்த்தசாரதி (சுத)	1,52,499
	செல்லாதவை	15,293
	பதிவான மொத்த வாக்குகள்	3,75,354

வந்தவாசி (5,39,245)

1.	கோ. விஸ்வநாதன் (தி.மு.க.)*	2,30,003
2.	டாக்டர் ஏ. கிருஷ்ணசாமி (நி.காங்)	1,42,048
3.	மணி எழிலன் (சுயே) (க.இ)	25,114
4.	ஜே. பி. கணேச முதலியார் (க.இ) (சுயே)	2,897
	செல்லாதவை	11,578
	பதிவான மொத்த வாக்குகள்	4,11,640

திண்டிவனம் (5,74,806)

1.	லட்சுமி நாராயண ரெட்டியார்* (ஜெ.காங்)	2,12,309
2.	எம். பி. ராதாகிருஷ்ணன் (சுத)	1,50,834
3.	ஆர். கே. அண்ணுசாமி (சுயே)	16,542 (க.இ)
	செல்லாதவை	32,614
	பதிவான மொத்த வாக்குகள்	4,12,299

1957

கடலூர் (4,31,959)

1.	டி. டி. முத்துக்குமாரசாமி* நாயுடு (சுயே)	98,605
2.	எஸ். ராதாகிருஷ்ணன் (காங்)	98,546
3.	என். டி. கோவிந்தசாமி கச்சிராயர் (சுயே)	34 549

சிதம்பரம் (தனி) (8,40,006)

1.	கனகசபைப் பிள்ளை* (காங்)	1,76,501
3.	ஆறுமுகம் (தனி) (சுயே)	1,18,491
4.	தண்டபாணிப் படையாச்சி (சுயே)	1,09,521
5.	குழந்தை மூப்பன் (சுயே)	85,943
6.	கட்டிமுத்து (தனி) (சுயே)	62,114
7.	கலியமூர்த்தி (தனி) (சுயே)	32,281

1962

கடலூர் (4,79,031)

1.	ராமபத்ர நாயுடு* (தி.மு.க.)	1,60,811
2.	முத்துக்குமாரசாமி நாயுடு (கம்)	1,25,424
3.	தில்லை கோவிந்தன் (சுயே)	19,754
4.	ஷெரீப் (சுயே)	6,981
	செல்லாதவை	11,827
	பதிவான மொத்த வாக்குகள்	3,24,797

சிதம்பரம் (4,57,267)

1.	கனகசபை* (காங்)	1,40,731
2.	தில்லை வில்லாளன் (தி.மு.க.)	1,36,671
3.	கோவிந்தசாமி கச்சிராயர் (சுத)	18,021
4.	ஏ. சுப்பிரமணியம் (சுயே)	10,249
5.	ரத்தினம் (சுயே)	9,666
	செல்லாதவை	11,727
	பதிவான மொத்த வாக்குகள்	3,27,065

திருக்கோயிலூர் (தனி) (4,37,767)

1.	இளையபெருமாள்* (காங்)	1,34,815
2.	கோவிந்தராஜு (தி.மு.க.)	1,17,115
	செல்லாதவை	11,829
	பதிவான மொத்த வாக்குகள்	2,63,759

கடலூர் (5,45,031)

1.	வி. கிருஷ்ணமூர்த்திக் கவுண்டர்* (தி.மு.க.)	2,25,571
2.	எஸ். ராதாகிருஷ்ணன் (காங்)	1,77,589

செல்லாதவை 3,2541
பதிவான மொத்த வாக்குகள் 4,16,414

சிதம்பரம் (தனி) (5,24,510)

1.	வி. மாயவன்* (தி.மு.க.)	2,05,193
2.	எல். இளையபெருமாள் (காங்)	1,87,764

செல்லாதவை 10,298
பதிவான மொத்த வாக்குகள் 4,03,255

கள்ளக்குறிச்சி (4,98,774)

1.	எம். தெய்வீகன்* (தி.மு.க.)	1,93,043
2.	கே. பார்த்தசாரதி (காங்)	1,66,520
3.	எம். வஜ்ஜிரவேல் (சுயே)	6,000 (க.இ)

செல்லாதவை 11,632
பதிவான மொத்த வாக்குகள் 3,77,195

கடலூர் (5,91,447)

1.	எஸ். ராதாகிருஷ்ணன்* (ஜெ.காங்)	2,29,934
2.	ஆர். முத்துக்குமரன் (நி.காங்)	1,93,447

செல்லாதவை 19,291
பதிவான மொத்த வாக்குகள் 4,42,672

சிதம்பரம் (தனி) (5,54,449)

1.	வி. மாயவன்* (தி.மு.க.)	2,03,059
2.	இளையபெருமாள் (நி.காங்)	1,80,661
3.	ஏ. கவர்னர் (சுயே)	13,698 (க.இ)

செல்லாதவை 12,886
பதிவான மொத்த வாக்குகள் 4,10,304

கள்ளக்குறிச்சி (5,58,066)

1.	எம். தெய்வீகன்* (தி.மு.க.)	2,07,721
2.	கே. வீராசாமி (நி.காங்)	1,85,745

செல்லாதவை 10,549
பதிவான மொத்த வாக்குகள் 40,4,015

1957

கிருஷ்ணகிரி (4,46,928)

1.	சி. ஆர். நரசிம்மன் (காங்)*	57,683
2.	ஜி. டி. நாயுடு (சுயே)	57,316
3.	ஆர். முத்துலிங்கம் (சுயே)	15,607
4.	ஆர். ஜெகந்நாதன் (சுயே)	13,588

சேலம் (4,01,741)

1.	எஸ். வி. ராமசாமி (காங்)*	85,342
2.	எஸ். கே. பேபி கந்தசாமி (சுயே)	30,674
3.	ஏ. கணேச சங்கரன் (சுயே)	29,529
4.	பி. வி. கோவிந்தராஜ் (சுயே)	26,878
5.	மாணிக்க முதலியார் (சுயே)	8,370

1962

கிருஷ்ணகிரி (4,73,080)

1.	கே. ராஜாராம் (தி.மு.க.)*	1,27,508
2.	சி. ஆர். நரசிம்மன் (காங்)	1,18,907
3.	டி. டி. பாலகிருஷ்ணன் (சுயே)	14,965
	செல்லாதவை	9,538
	பதிவான மொத்த வாக்குகள்	2,70,918

சேலம் (4,40,434)

1.	எஸ். வி. ராமசாமி (காங்)*	1,47,525
2.	கே. ராஜகோபால் (தி.மு.க.)	1,35,787
3.	ஆர். கே. பெரியசாமி (சுயே)	5,605
4.	டி. எஸ். பெரியசாமி (சுயே)	5,493
5.	ஜே. சீனிவாசன் (ஜ.ச)	4,581
	செல்லாதவை	7,644
	பதிவான மொத்த வாக்குகள்	3,06,635

1967

கிருஷ்ணகிரி (5,03,301)

1.	எம். கமலநாதன் (தி.மு.க.)*	1,65,079
2.	டி. எஸ். பட்டாபிராமன் (காங்)	1,46,785
3.	எஸ். அன்னையா பண்டிட் (சுயே)	13,247
	செல்லாதவை	11,888
	பதிவான மொத்த வாக்குகள்	3,36,999

சேலம் (5,20,373)

1.	கே. ராஜாராம் (தி.மு.க.)*	2,19,380
2.	ஆர். ராமகிருஷ்ணன் (காங்)	1,55,871
3.	ஆர். சுப்பாராவ் (ஜ.ச)	9,168
	செல்லாதவை	9,016
	பதிவான மொத்த வாக்குகள்	3,93,435

மேட்டூர் (5,44,859)

1.	எஸ். கந்தப்பன் (தி.மு.க.)*	1,84,004
2.	வெங்கட்ராமன் (காங்)	1,27,159
3.	ஜி. சாமுவேல் (கம்)	14,635 (க.இ)
4.	கே. எம். சந்திரசேகரன் (சுயே)	10,314 (க.இ)
5.	ஆர். குழந்தைவேல் (சுயே)	8,305 (க.இ)
6.	கே. சுப்பிரமணியம் (சுயே)	1,857
	செல்லாதவை	12,216
	பதிவான மொத்த வாக்குகள்	3,58,490

1971

கிருஷ்ணகிரி (5,49,124)

1.	தீர்த்தகிரிக் கவுண்டர்* (ஜெ.காங்)	1,86,114
2.	டி. எம். திருப்பதி (சுத)	1,51,194
	செல்லாதவை	19,115
	பதிவான மொத்த வாக்குகள்	3,56,423

சேலம் (5,96,531)

1.	ஈ. ஆர். கிருஷ்ணன் (தி.மு.க.)*	2,30,736
2.	எம். பி. சுப்பிரமணியம் (நி.காங்)	1,75,940
3	கே. என். லட்சுமணன் (ஜ.ச)	3,944 (க.இ)
4	டி. வி. அங்கண்ணச் செட்டியார் (சுயே)	2,239 (க.இ)
	செல்லாதவை	9,690
	பதிவான மொத்த வாக்குகள்	4,22,649

மேட்டூர் (5,93,427)

1.	பூவராகவன் (ஜெ.காங்)*	2,01,744
2.	கே. ராமமூர்த்தி (நி.காங்)	1,35,604
	செல்லாதவை	14,089
	பதிவான மொத்த வாக்குகள்	3,51,437

1957

திருச்செங்கோடு (4,09,325)

1.	டாக்டர் பி. சுப்பராயன் (காங்)*	86,935
2.	பழனியப்ப பக்தர் (பி.சோ.)	26,240
3.	ராமலிங்கம் (சுயே)	23,719
4.	பரமசிவக் கவுண்டர் (சுயே)	13,718

நாமக்கல் (4,02,143)

1.	ஈ. வி. கே. சம்பத் (தி.மு.க.)*	1,82,066
2.	எஸ். ஆர். ஆறுமுகம் (தனி)* (காங்)	1,64,221
3.	டி. எம். சுப்பிரமணிய செட்டியார் (காங்)	1,55,531
4.	சுந்தரராஜன் (தனி) (சுயே)	1.50,673
5.	கேசவலு காளிதாஸ்சேட் (சுயே)	70,673
6.	பரமசிவக் கவுண்டர் (சுயே)	41,848

நீலகிரி (3,02,143)

1.	சி. நஞ்சப்பன் (காங்)*	1,22,388
2.	பி. எஸ். பாரதி (சுயே)	56,754
3.	பி. என். மாரியப்பன் (சுயே)	27,727

1962

திருச்செங்கோடு (4,16,657)

1.	பி. சுப்பராயன் (காங்)*	1,09,799
2.	எஸ். கந்தப்பன் (தி.மு.க.)	97,635
3.	எஸ். கோவிந்தசாமி (பி.சோ.)	39,937
4.	ஏ. ஆர். மருத்துவமணி (சுயே)	3,634
	செல்லாதவை	7,382
	பதிவான மொத்த வாக்குகள்	2,58,387

எஸ். கந்தப்பன் (தி.மு.க.)□
(இடைத் தேர்தல்)

நாமக்கல் (தனி) (4,50,481)

1.	வி. கே. ராமசாமி (காங்)*	1,18,6[illegible]
2.	எம். பி. வடிவேலு (தி.மு.க.)	1,09,652
3.	எஸ். பழனிமுத்து (த.தே.க)	28,621
4.	சீரங்கம் (சுயே)	13,722
	செல்லாதவை	7,003
	பதிவான மொத்த வாக்குகள்	2,77,601

ஈரோடு (4,78,370)

1.	பரமசிவக் கவுண்டர் (காங்)*	1,56,739
2.	நாராயணன் (தி.மு.க.)	1,17,561
3.	எஸ். பாலசுப்ரமணியம் (சோச)	37,581
4.	கே. முத்துச்சாமிக் கவுண்டர் (சுயே)	16,901
5.	சின்னசாமி (சுயே)	13,785
	செல்லாதவை	10,096
	பதிவான மொத்த வாக்குகள்	3,52,663

நீலகிரி (4,50,481)

1.	அக்கம்மாதேவி (காங்)*	1,63,420
2.	எம். மதனன் (கம்)	75,299
3.	ஏ. கே. பீமன் (சுத)	72,337
	செல்லாதவை	11,044
	பதிவான மொத்த வாக்குகள்	3,22,100

1967

திருச்செங்கோடு (5,73,903)

1.	கே. அன்பழகன் (தி.மு.க.)*	2,32,365
2.	டி. எம். காளியண்ணன் (காங்)	1,84,114
3.	எல். சண்முக மூப்பன் (சுயே)	3,797 (க.இ)
செல்லாதவை		10,349
பதிவான மொத்த வாக்குகள்		4,30,625

நீலகிரி (5,02,089)

1.	எம். கே. நஞ்சா கவுண்டர்* (சுத)	1,67,712
2.	அக்கம்மாதேவி (காங்)	1,48,010
3.	டி. எஸ். கொங்காக் கவுண்டர் (கம்)	33,275 (க.இ)
செல்லாதவை		14,066
பதிவான மொத்த வாக்குகள்		3,63,063

1971

திருச்செங்கோடு (6,37,099)

1.	மா. முத்துசாமி (தி.மு.க.)*	2,38,746
2.	டி. எம். காளியண்ணன் (நி.காங்)	1,78,699
3.	சீரங்கன் (சுயே)	10,201 (க.இ)
செல்லாதவை		10,169
பதிவான மொத்த வாக்குகள்		4,37,815

நீலகிரி (5,53,870)

1.	கே. மாதாகவுடர் (தி.மு.க.)*	2,15,654
2.	அக்கம்மாதேவி (நி.காங்)	1,54,560
செல்லாதவை		15,414
பதிவான மொத்த வாக்குகள்		3,85,628

1957

கோயம்புத்தூர் (4,62,294)

1.	பார்வதி (கம்)*	1,10,454
2.	பி. எஸ். ரங்கசாமி (காங்)	95,442
3.	பழனிச்சாமி (சுயே)	25,349

பொள்ளாச்சி (4,42,467)

1.	பி. ஆர். ராமகிருஷ்ணன் (காங்)*	1,39,984
2.	குருசாமி நாயக்கர் (பி.சோ)	1,23,618

கோபிச்செட்டிபாளையம் (4,26,999)

1.	ராமசாமிக் கவுண்டர் (காங்)*	1,15,365
2.	ஜோதிநாத்சிங் (கம்)	74,734

1962

கோயம்புத்தூர் (5,09,869)

1.	பி. ஆர். ராமகிருஷ்ணன் (காங்)*	1,51,019
2.	பார்வதி கிருஷ்ணன் (கம்)	1,08,458
3.	கே. சுந்தரம் (சுத)	74,932
4.	சோமசுந்தரம் (தி.மு.க.)	41,724
5.	வி. என். அருணாசலம் (சோச)	7,516
6.	எஸ். ஆறுமுகம் (சுயே)	2,977
	செல்லாதவை	11,355
	பதிவான மொத்த வாக்குகள்	3,97,981

பொள்ளாச்சி (4,48,744)

1.	சி. சுப்பிரமணியம் (காங்)*	1,76,512
2.	ஆர். எம். ராமசாமி (சுத)	76,415
3.	தங்கவேல்கவுண்டர் (சுயே)	46,922
3.	ராமானுஜம் (சுயே)	13,142
	செல்லாதவை	13,207
	பதிவான மொத்த வாக்குகள்	3,26,198

கோபிச்செட்டிபாளையம் (4,35,401)

1.	பி. ஜி. கருத்திருமன் (காங்)*	1,42,993
2.	ராமசாமிக் கவுண்டர் (சுயே)	71,558
3.	ஜோதிநாத்சிங் (கம்)	61,327
4.	அதனிபாபு (சுயே)	11,429
	செல்லாதவை	11,476
	பதிவான மொத்த வாக்குகள்	2,98,783

1967		1971	

கோயம்புத்தூர் (5,61,096)

1.	கே. ரமணி (இ.கம்)*	2,40,856
2.	என். மகாலிங்கம் (காங்)	1,74,935

செல்லாதவை 11,628
பதிவான மொத்த வாக்குகள் 4,27,419

பொள்ளாச்சி (5,49,500)

1.	நாராயணன் (தி.மு.க.)*	2,37,035
2.	எஸ். கே. பரமசிவம் (காங்)	1,55,281
3.	லிங்கசாமிக் கவுண்டர் (சுயே)	12,437

செல்லாதவை 16,711
பதிவான மொத்த வாக்குகள் 4,21,464

தாராபுரம் (தனி) (5,63,703)

1.	சி. டி. தண்டபாணி (தி.மு.க.)*	2,59,768
2.	எஸ். ஆர். ஆறுமுகம் (காங்)	1,48,902
	பி. முத்துசாமி (சுயே)	7,662
		(க இ)

செல்லாதவை 12,069
பதிவான மொத்த வாக்குகள் 4,28,401

கோபிச்செட்டிபாளையம் (5,13,981)

1.	பி. ஏ. சாமிநாதன் (தி.மு.க.)*	2,03,798
2.	சி. சுப்ரமணியம் (காங்)	1,54,853
3.	ஏ. முத்துசாமி (சுயே)	1,0911
4.	வி. வெங்கடாசலம் (குடி)	4,308
		(க.இ)

செல்லாதவை 13,899
பதிவான மொத்த வாக்குகள் 3,87,769

கோயம்புத்தூர் (6,31,568)

1.	கே. பாலதண்டாயுதம் (வ.கம்)*	2,14,824
2.	ராமசாமி (நி.காங்)	1,37,771
3.	கே. ரமணி (இ.கம்)	52,388
		(க.இ)

செல்லாதவை 21,205
பதிவான மொத்த வாக்குகள் 4,26,188

பொள்ளாச்சி (6,04,191)

1.	நாராயணன் (தி.மு.க.)*	2,67,811
2.	கே. ஆர். நல்லசிவம் (ச.சோ)	1,41,605
3.	லிங்கசாமிக் கவுண்டர் (சுயே)	4,499
		(க.இ)

செல்லாதவை 17,173
பதிவான மொத்த வாக்குகள் 4,31,088

தாராபுரம் (தனி) (6,06,592)

1.	சி. டி. தண்டபாணி (தி.மு.க.)*	2,60,113
2.	கே. பரமலை (நி.காங்)	1,43,927

செல்லாதவை 1,2528
பதிவான மொத்த வாக்குகள் 4,16,568

கோபிச்செட்டிபாளையம் (5,65,827)

1.	பி. ஏ. சாமிநாதன் (தி.மு.க.)*	2,19,662
2.	ஈ. வி. கே. சம்பத் (நி.காங்)	1,59,170

செல்லாதவை 11,075
பதிவான மொத்த வாக்குகள் 3,89,907

1957

பெரியகுளம் (4,35,624)

1.	ஆர். நாராயணசாமி (காங்)*	1,16,715
2.	முத்தையா (சுயே)	64,867
3.	எம். வி. சேதுராவ் (சுயே)	19,238
4.	எம். கே. எம். மீரான் (சுயே)	16,282
5.	எஸ். எஸ். மாரிசாமி (சுயே)	15,838

திண்டுக்கல் (8,55,235)

1.	எம். குலாம்மொய்தீன் (காங்)*	2,25,510
2	எஸ். சி. பாலகிருஷ்ணு (தனி)* (காங்)	1,70,995
3.	கிருஷ்ணசாமி (கம்)	1,32,070
4.	ஆர். முனியாண்டி (தனி) (கம்)	94,038
5.	தேசியர் (தனி) (சுயே)	77,680
6.	பிச்சைமுத்து (தனி) (சுயே)	63,645
7.	என். கருப்பபிள்ளை (சுயே)	41,724

மதுரை (4,60,493)

1.	கே. டி. கே. தங்கமணி (கம்)*	79,374
2.	டி. கே. ராமா (காங்)	78,286
3.	சசிவர்ணத்தேவர் (சுயே)	64,765
4.	வெங்கட்ராம அய்யர் (சுயே)	42,49

1962

பெரியகுளம் (4,44,152)

1.	மலைச்சாமித் தேவர் (காங்)*	1,46,829
2.	முத்தையா (சுயே)	1,43,930
3.	பொன்னுச்சாமி (சுயே)	12,357
	செல்லாதவை	7,813
	பதிவான மொத்த வாக்குகள்	3,10,029

மேலூர் (தனி) (4,21,613)

1.	பி. மருதையா (காங்)*	1,55,629
2.	வி. எஸ். சிவப்பிரகாசம் (சுத)	1,42,710
	செல்லாதவை	12,112
	பதிவான மொத்த வாக்குகள்	3,10,451

திண்டுக்கல் (4,61,145)

1.	சௌந்தரம் ராமச்சந்திரன்* (காங்)	1,38,574
2.	எம். எஸ். அப்துல்காதர் (தி.மு.க.)	84,921
3.	என். கிருஷ்ணசாமி (சுயே)	80,406
4.	சகுந்தலா (சுத)	16,673
	செல்லாதவை	10,947
	பதிவான மொத்த வாக்குகள்	3,31,580

மதுரை (4,87,321)

1.	என். எம். ஆர். சுப்பராமன்* (காங்)	1,40,574
2.	கே. டி. கே. தங்கமணி (கம்)	1,23,386
3.	எஸ். எஸ். மாரிசாமி (சுத)	91,459
	செல்லாதவை	9,131
	பதிவான மொத்த வாக்குகள்	3,64,550

1967

பெரியகுளம் (5,04,711)

1.	எச். அல்மல்கான் (சுத)*	1,83,593
2.	மகமட் இப்ரஹீம் (காங்)	1,55,972
3.	எம். முத்தையா (சுயே)	65,329 (க.இ)
	செல்லாதவை	13,034
	பதிவான மொத்த வாக்குகள்	4,17,928

திண்டுக்கல் (5,55,868)

1.	அன்புச்செழியன் (தி.மு.க.)*	2,60,065
2.	திருமதி சௌந்தரம் ராமச்சந்திரன் (காங்)	1,56,719
	செல்லாதவை	11,311
	பதிவான மொத்த வாக்குகள்	4,28.095

மதுரை (5,72,490)

1.	பி. ராமமூர்த்தி (இ.கம்)*	2,61,390
2.	எல். சின்னக்கருப்பத் தேவர் (காங்)	1,55,922
3.	டி. கே. துளசிராம் (ஜ.ச)	17,062 (க.இ)
	செல்லாதவை	12,428
	பதிவான மொத்த வாக்குகள்	4,46,802

1971

பெரியகுளம் (5,89,743)

1.	எஸ். எம். முகம்மது செரீப்* (மு.லீ)	1,75,904
2.	அஜ்மல்கான் (சுத)	1,34,015
3.	எம். முத்தையா (சுயே)	45,066 (க.இ)
4.	அழகர்சாமிச் செட்டியார் (சுயே)	27,371 (க.இ)
5.	கே. சுருளிவேல் (சுயே)	6,108 (க.இ)
	செல்லாதவை	30,210
	பதிவான மொத்த வாக்குகள்	4,18,674

திண்டுக்கல் (6,19,290)

1.	ராசாங்கம் (தி.மு.க.)*	2,48,638
2.	கே. சீமைச்சாமி (சுத)	1,51,003
3.	கே. பி. குப்புச்சாமி மூப்பனர் (சுயே)	15,610
	செல்லாதவை	24,157
	பதிவான மொத்த வாக்குகள்	4,39,408

மதுரை (6,57,203)

1.	ஆர். வி. சாமிநாதன்* (ஜெ.காங்)	2,27,060
2.	சின்னக்கருப்பத்தேவர் (நி.காங்)	1,54,701
3.	பி. இராமமூர்த்தி (இ.கம்) (க.இ)	60,935
4.	ஏ. ஸ்ரீபாதராவ் (சுயே) (க.இ)	2,200
	செல்லாதவை	23,926
	பதிவான மொத்த வாக்குகள்	4,68,822

1957

கரூர் (4,27,431)

1.	கே. பெரியசாமிக் கவுண்டர்* (காங்)	1,05,399
2.	வி. ஆர். சேஷையன் (சுயே)	73,135
3.	ராஜா சிதம்பரம் (சுயே)	14,369
4.	வி. பெருமாள் (சுயே)	14,168

திருச்சி (4,17,789)

1.	எம். கே. கே. அப்துல்சலாம்* (காங்)	91,910
2.	கே. அனந்தநம்பியார் (கம்)	50,785
3.	எம். எஸ். மணி (சுயே)	42,161
4.	சி. எம். சீனிவாசன் (சுயே)	13,804
5.	என். ருக்மணி (பெ) (சுயே)	10,765
6.	ரெங்கசாமி (சுயே)	6,327

பெரம்பலூர் (தனி) (4,42,543)

1.	எம். பழனியாண்டி (காங்)*	1,12,497
2.	வி. பூவராகசாமிப் படையாச்சி (சுயே)	47,133
3.	மன்னர்மன்னன் (சுயே)	43,983
4.	ராஜா சிதம்பரம் (சுயே)	27,165

புதுக்கோட்டை (4,19,435)

1.	ஆர். ராமனுதன் செட்டியார்* (காங்)	1,16,694
2.	கே. எம். வல்லத்தரசு (பி.சோ)	46,242
3.	நாகு சேர்வை. (கம்)	45,383
4.	எஸ். சௌந்தரராஜன் (சுயே)	19,432

1962

கரூர் (4,61,862)

1.	ராமநர்தன் செட்டியார் (காங்)*	1,39,385
2.	பொன்னம்பலக் கவுண்டர் (சுத)	1,00,229
3.	கருப்பையா (கம்)	47,232
	செல்லாதவை	9,278
	பதிவான மொத்த வாக்குகள்	2,96,124

திருச்சி (4,38,690)

1.	அனந்தநம்பியார் (கம்)*	1 56,706
2.	அப்துல் சலாம் (காங்)	1,47,332
3.	சுப்ரமணியன் (சுயே)	23,796
	செல்லாதவை	8,056
	பதிவான மொத்த வாக்குகள்	3,35,890

பெரம்பலூர் (தனி) (4,73,412)

1.	சித்தையன் (தி.மு.க.)*	1,88,926
2.	பழனியாண்டி (காங்)	1,33,536
3.	தனராஜு (சுயே)	15,539
	செல்லாதவை	10 772
	பதிவான மொத்த வாக்குகள்	3,48,773

புதுக்கோட்டை (4,46,368)

1.	உமாநாத் (கம்)*	1,34,162
2.	அழகுசுந்தரம் செட்டியார் (காங்)	1,03,946
3.	நாகப்பச்செட்டியார் (சுத)	60,013
	செல்லாதவை	11,133
	பதிவான மொத்த வாக்குகள்	3,09,254

1967

கரூர் (5,54,715)

1.	முத்துசாமிக் கவுண்டர் (சுத)*	2,09,380
2.	ஆர். ராமநாதன் செட்டியார் (காங்)	1,85,662

செல்லாதவை	13,340
பதிவான மொத்த வாக்குகள்	4,08,382

திருச்சி (5,37,064)

1.	கே. அனந்தநம்பியார் (இ.கம்)*	2,02,879
2.	வி. ஏ. முத்தையா (காங்)	2,00,334

செல்லாதவை	10,722
பதிவான மொத்த வாக்குகள்	4,13,035

பெரம்பலூர் (தனி) (5,37,811)

1.	துரைராசு (தி.மு.க.)*	2,29,941
2.	பி. கே. ராமசாமி (காங்)	1,96,113

செல்லாதவை	13,267
பதிவான மொத்த வாக்குகள்	4,39,321

புதுக்கோட்டை (5,37,425)

1.	ஆர். உமாநாத் (இ.கம்)*	1,99,469
2.	நாகப்பச் செட்டியார் (காங்)	1,90,087
3.	எஸ். ஆர். கோவிந்த அய்யர் (சுயே)	23,828

செல்லாதவை	14,411
பதிவான மொத்த வாக்குகள்	4,27,795

1971

கரூர் (5,93,409)

1.	கே. கோபால் (ஜெ.காங்)*	2,38,315
2.	வி. ராமநாதன் (நி.காங்)	1,65,022

செல்லாதவை	19,059
பதிவான மொத்த வாக்குகள்	4,22,396

திருச்சி (6,21,540)

1.	எம். கல்யாணசுந்தரம் (வ.கம்)*	2,17,677
2.	எஸ். பி. தங்கவேல் (நி.காங்)	1,9,7127
3.	கே. அனந்தநம்பியார் (இ.கம்) (க.இ)	26,339

செல்லாதவை	15,993
பதிவான மொத்த வாக்குகள்	4,57,136

பெரம்பலூர் (தனி) (5,90,866)

1.	ஏ. துரைராசு (தி.மு.க.)*	2,58,724
2.	அய்யாக்கண்ணு (நி.காங்)	1,97,155

செல்லாதவை	12,780
பதிவான மொத்த வாக்குகள்	4,68,659

புதுக்கோட்டை (6,04,445)

1.	கே. வீரய்யா (தி.மு.க.)*	2,51,861
2.	விஜயரகுநாதத்தொண்டைமான் (நி.காங்)	2,03,466

செல்லாதவை	12 077
பதிவான மொத்த வாக்குகள்	4,67,404

1957

கும்பகோணம் (4,29,889)

1.	சி. ஆர். பட்டாபிராமன்* (காங்)	1,27,631
2.	எஸ். ஏ. ரகீம் (பி.சோ.)	60,309
3.	ஆர். எம். சேசாத்திரி (சுயே)	29,346

நாகப்பட்டினம் (8,55,083)

1.	கே. ஆர். சம்பந்தன்* (காங்)	2,52,275
2.	எம். அய்யாக்கண்ணு* (தனி) (காங்)	2,16,890
3.	ஏ. கே. சுப்பையா (தனி) (வ.கம்)	1,51,704
4.	பி. ராமமூர்த்தி (கம்)	1,24,205
5.	கே. மனோகரன் (தி.மு.க.)	78,983
6.	எஸ். எம். ஆர். ஆறுமுகம்பிள்ளை (சுயே)	57,507
7.	வி. வீராச்சாமி (தனி) சுயே	64,597

தஞ்சாவூர் (4,25,088)

1.	ஆர். வெங்கட்டராமன்* (காங்)	1,35,310
2.	கே. எம். வல்லத்தரசு (பி.சோ.)	98,222
3.	ஏ. வைரவன் சேர்வை (காங்)	

1962

கும்பகோணம் (4,51,280)

1.	சி. ஆர். பட்டாபிராமன்* (காங்)	1,55,389
2.	டி. கே. சீனிவாசன் (தி.மு.க.)	1,14,490
3.	எஸ். ஏ. ரகீம் (பி.சோ.)	18,268
4.	டி. எஸ். கிருஷ்ணமூர்த்தி (சுயே)	7,820
5.	இருசப்ப பக்தர் (சுயே)	3,187
	செல்லாதவை	10,238
	பதிவான மொத்த வாக்குகள்	3,09,392

மாயூரம் (4,49,027)

1.	மரகதம் சந்திரசேகரன்* (காங்)	1,49,330
2.	சுப்ரவேலு (தி.மு.க.)	1,06,059
3.	வீரப்பன் (கம்)	71,098
	செல்லாதவை	11,648
	பதிவான மொத்த வாக்குகள்	3,38,135

நாகப்பட்டினம் (4,48,357)

1.	கோபால்சாமி தென்கொண்டார்* (காங்)	1,61,421
2.	கந்தசாமித்தேவர் (கம்)	1,29,004
3.	மொய்தீன்சாய்பு (சுயே)	56,412
4.	மகமட் காசிம் ராவுத்தர் (சுயே)	4,252
	செல்லாதவை	10,553
	பதிவான மொத்த வாக்குகள்	3,61,753

தஞ்சாவூர் (4,53,163)

1.	வைரவத் தேவர்* (காங்)	1,43,185
2.	வல்லத்தரசு (பி.சோ.)	1,15,112
3.	எஸ். சுயம்பிரகாசம் (சுயே)	70,259
	செல்லாதவை	12,195
	பதிவான மொத்த வாக்குகள்	3,40,751

கும்பகோணம் (5,34,001)

1.	இரா. செழியன்* (தி.மு.க.)	2,13,866
2.	சி. ஆர். பட்டாபிராமன் (காங்)	1,93,827
3.	எல். சேஷாத்ரி (சுயே)	14,952 (க.இ)
4.	இருசப்ப பக்தர் (சுயே)	3,443 (க.இ)
	செல்லாதவை	14,125
	பதிவான மொத்த வாக்குகள்	4,40,213

மாயூரம் (தனி) (4,66,787)

1.	கே. சுப்ரவேலு* (தி.மு.க.)	2,09,660
2.	மரகதம் சந்திரசேகர் (காங்)	1,57,616
	செல்லாதவை	15,843
	பதிவான மொத்த வாக்குகள்	3,83,119

நாகப்பட்டினம் (4,76,886)

1.	வி. சாம்பசிவம்* (காங்)	1,64,167
2.	வி. பி. சிந்தன் (இ.கம்)	1,52,948
3.	காத்தமுத்து (வ.கம்)	75,812
	செல்லாதவை	11,044
	பதிவான மொத்த வாக்குகள்	4,03,971

தஞ்சாவூர் (5,21,424)

1.	டி. சோமசுந்தர கோபாலர்* (தி.மு.க.)	2,25,414
2.	ஆர். வெங்கட்டராமன் (காங்)	2,02,840
	செல்லாதவை	12,155
	பதிவான மொத்த வாக்குகள்	4,40,409

கும்பகோணம் (5,72,159)

1.	இரா. செழியன்* (தி.மு.க.)	2,42,547
2.	சி. ஆர். ராமசாமி (நி.காங்)	2,03,794
	செல்லாதவை	11,542
	பதிவான மொத்த வாக்குகள்	4,57,883

மாயூரம் (தனி) (5,03,830)

1.	கே. சுப்ரவேலு* (தி.மு.க.)	2,07,304
2.	கே. ராஜாங்கம் (நி.காங்)	1,40,931
3.	எஸ். தனுஷ்கோடி (இ.கம்)	36,829
	செல்லாதவை	14,815
	பதிவான மொத்த வாக்குகள்	3,99,879

நாகப்பட்டினம் (5,17,251)

1.	எம். காத்தமுத்து* (வ.கம்)	2,19,684
2.	சாம்பசிவம் (நி.காங்)	1,31,957
3.	எஸ். பாரதிமோகன் (இ.கம்)	48,171 (க.இ)
	செல்லாதவை	17,034
	பதிவான மொத்த வாக்குகள்	4,16,846

தஞ்சாவூர் (5,96,459)

1.	எஸ். டி. சோமசுந்தரம்* (தி.மு.க.)	2,68,980
2.	ஆர். கிருஷ்ணசாமி கோபாலர் (நி.காங்)	1,68,972
3.	வீரமுத்து (சுயே)	25,425 (க.இ)
4.	செல்வம் செட்டியார் (சுயே)	6,002 (க.இ)
	செல்லாதவை	16,101
	பதிவான மொத்த வாக்குகள்	4,85,480

இராமநாதபுரம் (4,68,851)

1.	பி. சுப்பையா அம்பலம் (காங்)*	89,701
2.	ஆர். கே. ராமகிருஷ்ணன் (சுயே)	50,668
3.	பி. செல்லதுரை (சுயே)	40,464
4.	ஆர். எச். நாதன் (கம்)	38,122
5.	டி. எல். நாகசுந்தரம் (சுயே)	19,547

இராமநாதபுரம் (5,17,361)

1.	என். அருணாச்சலம் (காங்)*	1,45,396
2.	சாலிவடீஸ்வரன் (சுத)	1,14,513
3.	மங்களசாமி (கம்)	75,079
4.	ராமன்செட்டி (சுயே)	10,376
5.	ஆர். கே. ராமகிருஷ்ணன் (சுயே)	8,089
	செல்லாதவை	10,111
	பதிவான மொத்த வாக்குகள்	3,63,564

அருப்புக்கோட்டை (4,96,604)

1.	உ. முத்துராமலிங்கத் தேவர்* (பா.பி.)	1,75,772
2.	ஆறுமுகசாமி (காங்)	1,55,919
3.	லட்சுமணசுப்பராயலு (சுயே)	8,148
	செல்லாதவை	10,882
	பதிவான மொத்த வாக்குகள்	3,50,721

ஆர். காசிநாததுரை □ (காங்)
(இடைத் தேர்தல்)

கோயில்பட்டி (தனி) (4,54,673)

1.	எஸ். சி. பாலகிருஷ்ணன்* (காங்)	1,50,175
2.	வேலுக்குடும்பன் (சுத)	93,843
3.	கே. பளியன் (கம்)	69,231
	செல்லாதவை	9,483
	பதிவான மொத்த வாக்குகள்	3,22,732

1967

சிவகங்கை (5,54,582)

1.	கிருட்டிணன் (தி.மு.க.)*	2,25,106
2.	சுப்பிரமணியன் (காங்)	1,66,889
3.	எல். நாராயணன் (கம்) (க.இ)	26,588
4.	செல்வக்கிருஷ்ண சர்மா (ஜ.ச)	4,795
	செல்லாதவை	14,927
	பதிவான மொத்த வாக்குகள்	4,38,305

இராமநாதபுரம் (5,26,959)

1.	முகம்மதுசெரீப் (சுயே)*	1,80,392
2.	எஸ். பாலகிருஷ்ணன் (காங்)	1,48,367
3.	டி. எல். சசிவர்ணத் தேவர் (சுயே)	39,031
4.	லட்சுமண சுப்பராஜுலு (சுயே) (க.இ)	10,710
5.	எஸ். எஸ். கருப்பன்னசாமி (சுயே) (க.இ)	3,477
	செல்லாதவை	13,480
	பதிவான மொத்த வாக்குகள்	3,95,457

சிவகாசி (5,25,368)

1.	பி. ராமமூர்த்தி* (சுத)	1,94,364
2.	பி. அய்யநாடார் (காங்)	1,62,692
3.	எஸ். அழகிரிசாமி (வ.கம்)	57,756
	செல்லாதவை	11,109
	பதிவன மொத்த வாக்குகள்	3,95,921

1971

சிவகங்கை (6,14,497)

1.	தா. கிருட்டிணன் (தி.மு.க.)*	2,73,196
2.	கண்ணப்பா வள்ளியப்பா (நி.காங்)	1,73,104
	செல்லாதவை	9,891
	பதிவான மொத்த வாக்குகள்	4,56,191

இராமநாதபுரம் (5,70,111)

1.	பி. கே. மூக்கையாத் தேவர்* (பா.பி)	2,08,431
2.	எஸ். பாலகிருஷ்ணன் (நி.காங்)	1,39,276
3.	துரைராஜ் தேவர் (சுயே) (க.இ)	10,641
	செல்லாதவை	13,208
	பதிவான மொத்த வாக்குகள்	3,71,556

சிவகாசி (5,73,405)

1.	வி. ஜெயலட்சுமி (ஜெ.காங்)*	2,35,491
2.	ஆர். கோபாலகிருஷ்ணன் (சுத)	1,49,829
3.	எஸ். பி. முத்துராமானுஜத்தேவர் (க.இ)	5,233
4.	பி. எஸ். ரெட்டி (சுயே) (க.இ)	4,126
	செல்லாதவை	20,970
	பதிவான மொத்த வாக்குகள்	4,15,649

1957

திருநெல்வேலி (4,45,159)

1.	பி. டி. தாணுப்பிள்ளை* (காங்)	1,05,793
2.	சங்கரநாராயண மூப்பனூர் (கம்)	54,319
3.	ராமானுஜன் (பி.சோ)	30,603
4.	சிவசங்கரன்செட்டியார் (சுயே)	13,761

தென்காசி (4,41,227)

1.	எம். சங்கரபாண்டியன்* (காங்)	1,25,821
2.	என். சண்முகம் (கம்)	1,21,021

திருச்செந்தூர் (4,48,411)

1. டி. கணபதி* (காங்)

(போட்டியின்றித் தேர்வு)

1962

திருநெல்வேலி (4,70,895)

1.	முத்தையா* (காங்)	1,51,822
2.	மரியதாஸ் ரத்னசாமி (சுத)	1,29,803
3.	மங்கள பொன்னம்பலம் (பி.சோ)	30,674
4.	எஸ். ராஜகோபாலச்சாரி (சுயே)	6,072
	செல்லாதவை	8,943
	பதிவான மொத்த வாக்குகள்	3,27,314

தென்காசி (4,58,062)

1.	எம். பி. சாமி* (காங்)	1,65,165
2.	எஸ். ஏ. முருகானந்தம் (கம்)	93,729
3.	ஹமீது (சுத)	64,036
	செல்லாதவை	9,221
	பதிவான மொத்த வாக்குகள்	3,32,151

திருச்செந்தூர் (4,60,766)

1. டி. டி. கிருஷ்ணமாச்சாரி* (காங்)

(போட்டியின்றித் தேர்வு)

1967

திருநெல்வேலி (5,43,960)

1.	எஸ். சேவியர்* (சுத)	1,86,864
2.	ஏ. பி. சி. வீரபாகு (காங்)	1,44,873
3.	எஸ். ஏ. முருகானந்தம் (வ.கம்)	56,588
	செல்லாதவை	12,741
	பதிவான மொத்த வாக்குகள்	4,01,066

தென்காசி (தனி) (5,35,904)

1.	ஆர். எஸ். ஆறுமுகம்* (காங்)	1,66,737
2.	வேலு (சுத)	1,60,991
3.	பி. முத்துமாணிக்கம் (கம்)	37,190 (க.இ)
4.	வி. கரடி மாடசாமி (சுயே)	24,537 (க.இ)
5.	பி. கே. சாமி (பி.சோ)	12,162 (க.இ)
	செல்லாதவை	13,715
	பதிவான மொத்த வாக்குகள்	4,15,332

திருச்செந்தூர் (5,48,788)

1.	டாக்டர் எம். சந்தோஷம்* (சுத)	1,83,053
2.	கே. டி. கோசல்ராம் (காங்)	1,82,659
3.	சொரிமுத்து (சுயே)	11,662 (க.இ)
4.	பி. ரத்னராஜ் (சுயே)	10,446 (க.இ)
5.	ஜி. சண்முகசுந்தரம் (சுயே)	2,519 (க.இ)
	செல்லாதவை	9,645
	பதிவான மொத்த வாக்குகள்	3,99,984

1971

திருநெல்வேலி (5,84,445)

1.	முருகானந்தம்* (வ.கம்)	2,14,214
2.	பழனி சுவாமிநாதன் (சுத)	1,54,277
3.	சோமசுந்தரம் (சுயே)	12,287 (க.இ)
	செல்லாதவை	19,546
	பதிவான மொத்த வாக்குகள்	3,90,324

தென்காசி (தனி) (5,71,197)

1.	செல்லச்சாமி* (ஜெ.காங்)	2,23,182
2.	ஆர். எஸ். ஆறுமுகம் (நி.காங்)	1,54,272
3.	சுப்பையா (சுயே)	(க.இ) 24,822
	செல்லாதவை	14,225
	பதிவான மொத்த வாக்குகள்	4,16,501

திருச்செந்தூர் (5,89,533)

1.	எம். எஸ். சிவசாமி* (தி.மு.க.)	2,02,783
2.	மத்தியாஸ் (சுத)	2,02,757
3.	பொன்னையா (சுயே)	5,845
	செல்லாதவை	14,264
	பதிவான மொத்த வாக்குகள்	4,25,649

1957

ஸ்ரீவில்லிபுத்தூர் (8,76,837)

1.	*உ. முத்துராமலிங்கத் தேவர்* (பா.பி)*	*2,06,999*
2.	எஸ். எஸ். நடராசன் (காங்)	1,67,675
3.	*ஆர். எஸ். ஆறுமுகம் (தனி)* (காங்)*	*1,50,087*
4.	ஏ. வேலு (தனி) (சுயே)	1,33,996
5.	வி. வி. ராமசாமி (சுயே)	80,227
6.	எம். ராமதாஸ் (தனி) (சுயே)	51,155
7.	கே. எஸ். கிருஷ்ணன் (தனி) (சுயே)	37,886
8.	ஏ. சீனிவாசன் (கம்)	28,293

நாகர்கோயில் (3,80,167)

1.	*தாணுலிங்கம்நாடார் (காங்)**	*1,43,288*
2.	செல்லச்சாமி (சுயே)	45,798

1962

நாகர்கோயில் (4,30,947)

1.	*நேசமணி (காங்)**	*1,57,208*
2.	விவேகானந்தா (சுயே)	81,587
3.	ஜக்ரியா (சுயே)	20,403
4.	ஜான் ரஸ்ஸல் (சுயே)	19,698
	செல்லாதவை	8,121
	பதிவான மொத்த வாக்குகள்	2,87,017

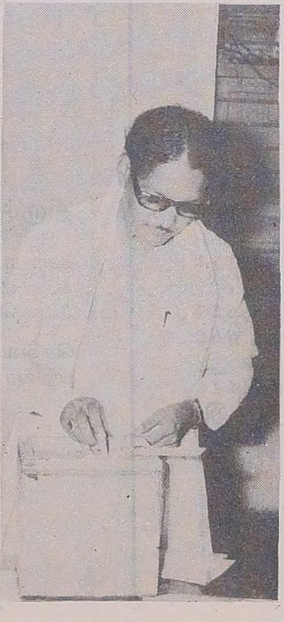

வாக்களிக்கும்

1967

நாகர்கோயில் (4,74,210)

1.	ஏ. நேசமணி (காங்)*	1,80 265
2.	எம். மத்தியாஸ் (சுத)	1,28,251
3.	எஸ். செல்லச்சாமி (சுயே)	14,848 (க.இ)
4.	பி. விவேகானந்தா (சுயே)	14,317 (க.இ)
	செல்லாதவை	7,725
	பதிவான மொத்த வாக்குகள்	3,45,406

கு. காமராஜ் நாடார் (காங்)□
(இடைத் தேர்தல்)

1971

நாகர்கோயில் (5,53,220)

1.	கு. காமராஜ் நாடார் (நி.காங்)*	2,15,324
2.	எம். சி. பாலன் (தி.மு.க.)	1,14,771
3.	பா. சாமுவேல் (சுயே)	36,171 (க.இ)
4.	யோனஸ் (சுயே)	2,653 (க.இ)
	செல்லாதவை	7,359
	பதிவான மொத்த வாக்குகள்	3,76,278

தலைவர்கள்

✣ 1971-ல் பதவியேற்ற கலைஞர் அமைச்சரவை ✣

முதலமைச்சர்

திரு. மு. கருணாநிதி

போலீஸ், நிதி, திட்டம், பொது - பொது இலாகா நிர்வாகம், ஐ. சி. எஸ். ஐ. ஏ. எஸ். மாவட்ட ரெவினியூ அதிகாரிகள் - உதவி கலெக்டர்கள் பற்றிய துறை - தேர்தல் - மது விலக்கு - செய்தி - மற்றும் விளம்பரத் துறை - சினிமா பற்றிய சட்டங்கள் - பாஸ், போர்ட் - பத்திரிகைக் காகிதக் கட்டுப்பாடு - பொருள்களின் விலை - வினியோகச் சட்டம், தமிழ் நாடு நீர் மற்றும் வடிகால் வாரியம் - குடிசை வாரியம்.

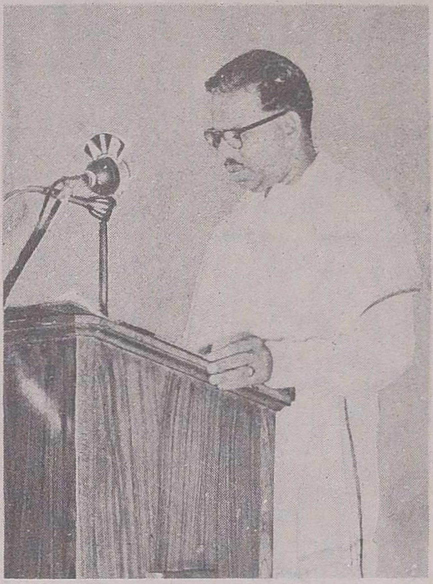

திரு. இரா. நெடுஞ்செழியன்

கல்வி, வருவாய்த் துறை அமைச்சர். ரெவினியூ - கல்வி - தொழில் நுணுக்கக் கல்வி உட்பட, ஆட்சி மொழி, ரெவினியூ போர்டு - மாவட்ட ரெவினியூ நிர்வாகம். சட்டமன்றத் துறை.

முத்து

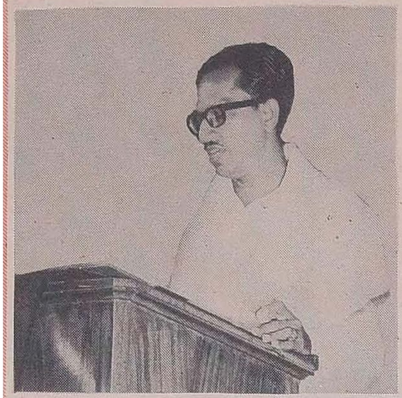

திரு. க. அன்பழகன்

பொது சுகாதாரத் துறை அமைச்சர் - பொது சுகாதாரம், மருந்துகள், கால் நடை மருத்துவம்.

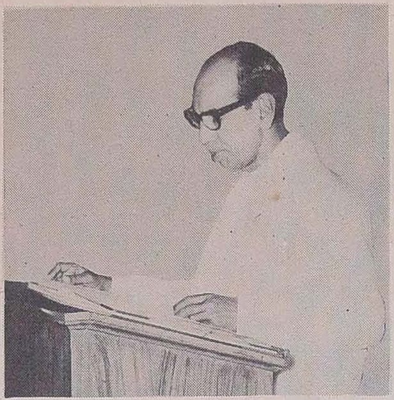

திரு. என். வி. நடராசன்

தொழிலாளர் நலத்துறை அமைச்சர். தொழிலாளர் நலம் - எழுதுபொருள் மற்றும் அச்சகத்துறை அரசாங்க அச்சகம், சீரணி - நிறுவை - அளவை சட்டம் - புள்ளி விவரம்.

திருமதி சத்தியவாணிமுத்து

அரிசன நலத்துறை அமைச்சர் - அரிசன நலம் மாதர் மற்றும் குழந்தைகள் நலம், மீன் வளத் துறை- பிச்சைக்காரர் விடுதி, அநாதை விடுதிகள் - திருத்தும் பள்ளிகள் - உஷார் நடவடிக்கைகள் - வெளி நாட்டு அகதிகள் - இடம் பெயர்ந்தோர்.

திரு. ப. உ. சண்முகம்

உணவு உள்ளாட்சித் துறை அமைச்சர்-உணவு-வணிக வரி, நகராட்சிகள், சமுதாய வளர்ச்சித் துறை, ஊராட்சிகள், ஊராட்சி ஒன்றியங்கள்.

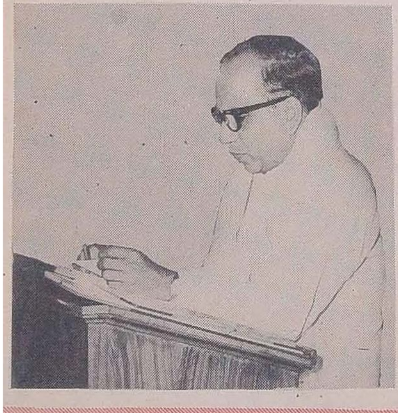

திரு. எஸ். மாதவன்

தொழில் அமைச்சர் - தொழில் துறை, நூற்பாலைகள், கைத்தறி, சுரங்கம், கனிப்பொருள் - இரும்பு எஃகு கட்டுப்பாடு வேலை வாய்ப்புப் பயிற்சி - கம்பெனி சட்டங்கள் - நீதி மன்றங்கள் - சிறை.

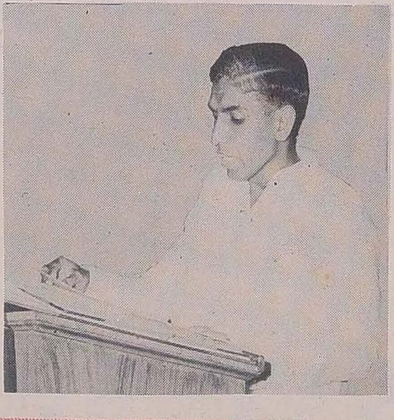

திரு. எஸ். ஜே. சாதிக்பாட்சா

பொதுப் பணித் துறை அமைச்சர்-பொதுப்பணித் துறை-சிறுபாசனத் துறை - நெடுஞ்சாலை - வக்ப் போர்டு.

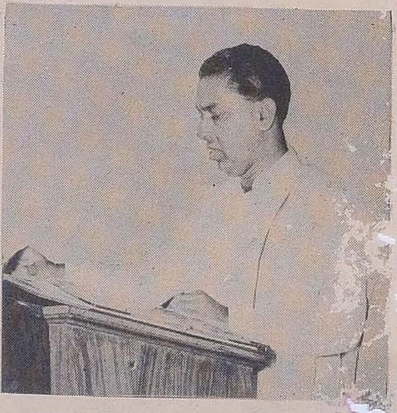

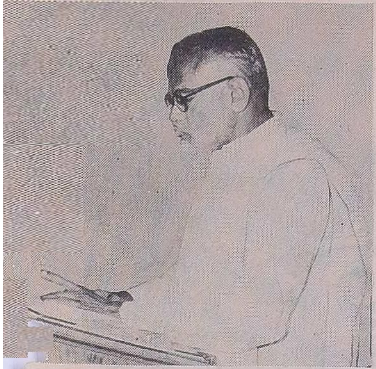

திரு. சி. பா. ஆதித்தனார்

கூட்டுறவுத் துறை அமைச்சர்-கூட்டுறவு, துறைமுகம், விவசாய மறு நிதி-எண்ணெய் வள பாதுகாப்பு தவிர்த்த விவசாய பொறி இயல் துறை-கதர் மற்றும் கிராமக் கைத்தொழில்கள்-கிராமப்புறத் தொழில்கள்.

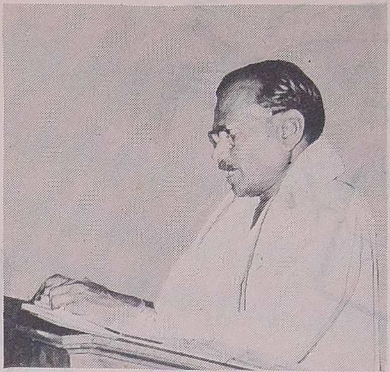

திரு. அன்பில் தர்மலிங்கம்

வேளாண்மைத்துறை அமைச்சர்-வேளாண்மை, உணவு உற்பத்தித் துறை.

திரு. க. ராசாராம்

பிற்பட்டோர் நலத்துறை அமைச்சர் - பிற்பட்டோர் நலம்-சுற்றுலாத் துறை-வீட்டுவசதி-வீட்டு வசதிக் கட்டுப்பாடு.

திரு. ஓ. பி. ராமன்

மின்சாரத் துறை அமைச்சர் - மின்சாரத் துறை, கிராமப்புற கடன்வழங்கும் சட்டம்-வட்டி-சிட் பண்ட் சட்டம் - வனத்துறை.

திரு. எஸ். ராமச்சந்திரன்

போக்குவரத்துத் துறை அமைச்சர்: போக்குவரத்து, நாட்டுடமைப் போக்குவரத்து மோட்டார் வாகனச் சட்டம்.

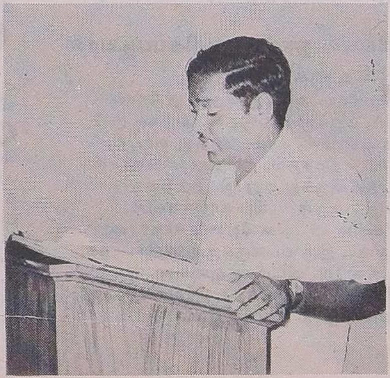

திரு. எம். கண்ணப்பன்

இந்துமத அறநிலைய அமைச்சர்-இந்துமத அறநிலையம்-பால் வழங்கு துறை - முன்னாள் ராணுவத்தினர் - பூமிதானம் - கிராம தானம்.

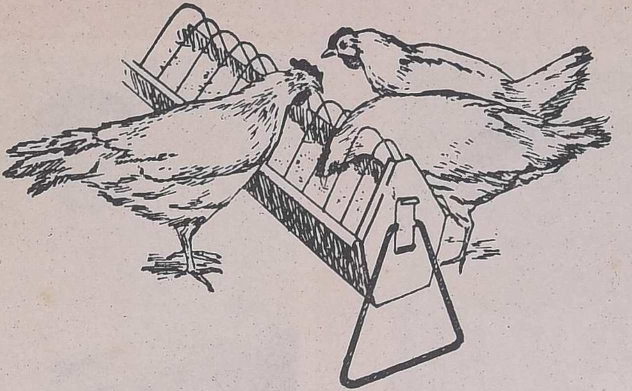

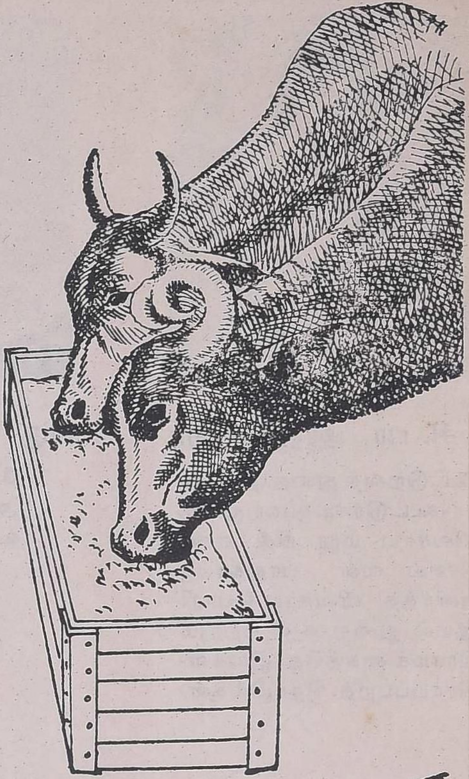

வளமான வளர்ச்சிக்கும்
அதிக உற்பத்திக்கும் சிறந்தவை

ரோவிமிக்ஸ்

டிரேட் மார்க்

மற்றும்

ரோவிஸால் ஓரல்

டிரேட் மார்க்

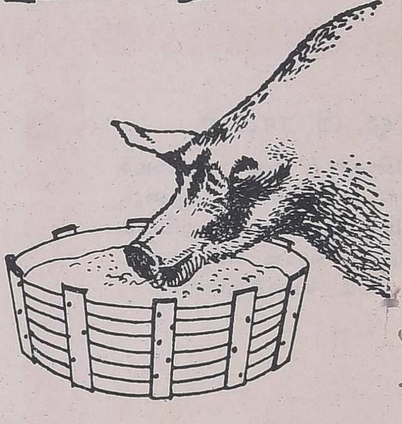

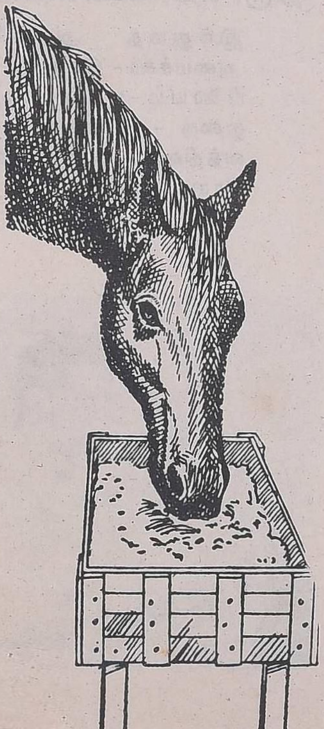

ரோவிமிக்ஸ்—சாதாரணமாகத் தேவைப்படும் விடமின்களுக்கு:
உங்கள் கால்நடைகளுக்கு சாதாரணமாகத் தேவைப்படும் விடமின்களை சுலபமாகவும் குறைந்த செலவிலும் அளிக்க கனிஜங்களால் கெடாத **ரோவிமிக்ஸ்** விடமின் பவுடர் வகைகளில் ஒன்றைத் தீனியுடன் கலக்கவும்.

ரோவிஸால் ஓரல்—அதிகப்படியான விடமின்களுக்கு:
ஒட்டுண்ணிகள் அல்லது தொற்று நோய் பற்றுதல், மருந்து ஊட்டுதல், அதிகச் சூடு, அதிகக் குளிர்ச்சி, ஈரம் அல்லது வரட்சி, சிறகுகளை உதிர்த்தல், துரிதமான வளர்ச்சி, ஓர் இடத்திலிருந்து மறு இடத்திற்குக் கொண்டு போதல் ஆகிய காலங்களில், பிராணிகளின் விடமின் தேவை சாதாரண அளவைவிட இரு மடங்குக்கும் அதிகமாகக் கூடும். எனவே, விடமின் அளவை அதிகரிக்க, தேவைக்கேற்ப, பிராணிகளுக்கு ரோவிஸால் ஓரல் கொடுக்கவும்.

தயாரிப்பாளர்கள்:
ROCHE ரோஷ் ப்ராடக்ட்ஸ் லிமிடெட்
பம்பாய்-34 WB

மற்ற விவரங்களுக்கு கீழ்க் காணும் ஏக வினியோகஸ்தர்களுக்கு எழுதுங்கள்:

VOLTAS வால்டாஸ் லிமிடெட்
கெமிக்கல்ஸ் டிவிஷன், த.பெ. 7803,
பம்பாய்-33 (DD).
த.பெ. 125, பெங்களூர்-1
த.பெ. 385, புது டில்லி-1
த.பெ. 1898, சென்னை-1
த.பெ. 34, கொச்சி-3
த.பெ. 606, கல்கத்தா-1
த.பெ. 35, கான்பூர்-1
த.பெ. 90, சிகந்திராபாத்-3

களுக்கு வேண்டிய
எல்லாமே இங்கே கிடைக்கும்
குறளகம்
சென்னை.1
கதர்-கைத்தொழில்
அங்காடி
தொலைபேசி எண்கள் : 20461. 20462. 20463. 20464. 20465.
கைவண்ணப் பொருள்களின் களஞ்சியம்

ஆக்குவதும் அழிப்பதும் உங்கள் கையில்

பம்ப்-செட் வைத்திருந்தால் மட்டும் போதாது. அமோக விளைச்சலுக்கு முறைப்படி நீர்ப்பாசனம் செய்ய வேண்டும். அதற்கு உங்கள் பம்ப்-செட் எந்த சமயத்திலும் சீராக இயங்கும் வண்ணம் இருக்க வேண்டும். உங்கள் மோட்டாரை ஸ்டார்ட்டர் கொண்டு பாதுகாத்தால்தான், பம்ப்-செட் எந்த விதமான தொல்லையும் இல்லாமல் சரிவர இயங்கும்.

இந்த உண்மையை உணர்ந்து, அதன் அடிப்படையில் லார்ஸன் டுப்ரோ ஸ்டார்-டெல்டா ஸ்டார்ட்டர் தயாரிக்கப்படுகிறது. இதன் பித்தானை அழுத்தியவுடனே மோட்டார் தானாக இயங்கத் தொடங்குகிறது. இளையோர், முதியோர் யாவரும் இதை இயக்கலாம். ஒவ்வொரு ஸ்டார்ட்டருக்கும் மூன்று காண்டாக்டர்கள் உள்ளன. அவை உறுதியான தூய வெள்ளி காண்டாக்டகள் கொண்டவை. இதனால் மோட்டார் சட்டென்று தானாக இயங்குவது எளிதாகிறது. எங்கள் ஸ்டார் டெல்டா ஸ்டார்ட்டர் உங்கள் மோட்டாருக்கு பூரண பாதுகாப்பு அளிக்கும்

ஸ்விட்ச்கியர் டிவிஷன்

லார்ஸன் அண்டு டுப்ரோ லிமிடெட்

தபால் பெட்டி 278, பம்பாய்-1 • தபால் பெட்டி 619, கல்கத்தா-16 • தபால் பெட்டி 323, புது டில்லி-1 • பை தபால் 5247, சென்னை-2

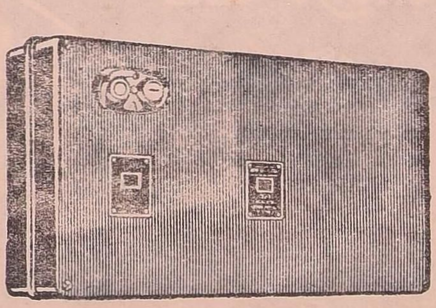

இன்று காலை நீங்கள் அருந்திய காப்பி எல்ஐசி பணத்திலே விளைந்ததாக இருந்தாலும் இருக்கக்கூடும்

எல்ஐசி, உங்கள் பிரீமியப் பணத்தை நாடெங்கிலும் இயங்கிவரும் பலதரப்பட்ட பொருளாதாரத் துறைகளிலே முதலீடு செய்கிறது. அவற்றிலே ஒன்றுதான் தோட்டப் பண்ணைகள்.

ADVT-LIC/71-72 TAM

தோட்டப் பண்ணைகளிலே எல்ஐசி முதலீடு செய்துள்ள தொகை ரூ. 2.82 கோடிக்கும் மேல். நீங்கள் செலுத்தும் பிரீமியங்கள், நாட்டின் முன்னேற்றத் திட்டங்களிலே முதலீடு செய்ய உதவுகின்றன...பெருந் தொழில்களிலே, சிறு தொழில்களிலே, அன்றாடத் தேவைப் பொருள்கள் உற்பத்தியிலே, பாங்குத் தொழிலிலே, போக்குவரத்துத் துறையிலே. 1970 மார்ச் 31வரை, எல்ஐசி செய்துள்ள மொத்த முதலீடுகள் ரூ.1,528.66 கோடிக்கும் மேல். ஆண்டுக்கு ஆண்டு பெருகி வரும் தொகை இது.

பாங்கான பாதுகாப்பைத் தருவதோடு நில்லாமல், எல்ஐசி உங்கள் நலனுக்கும் நாட்டு நலனுக்கும் உற்ற பங்கை ஆற்றிவருகிறது. இந்தியாவிலேயே மிகப் பெரிய ஒரேயொரு முதலீட்டாளர் எல்ஐசி தான்.

முதலீடுகள் சில—ஒரு கண்ணோட்டம்.

	ரூ. கோடிக்கணக்கில்
வீட்டு வசதித் திட்டங்கள்	285.67
மின்சாரத் துறை	215.73
நீர் வழங்கீடு & வடிகால் திட்டங்கள்	28.49
பொறியியல்	43.25
பருத்தி துணிவகைகள் & சணல்	30.74
இரும்பு மற்றும் உருக்கு	17.35

முன்னேற்றப் பாதையிலே உங்களுக்கு உற்றது[illegible] ஐ சி

டைதேன் எம் 45

மட்டுமே
பெரும்பான்மையான
பயிர்களைப் பாது
காக்கக்கூடியது...)
மென்மையான
பயிர்களுக்கு சாலச்,
சிறந்தது!

உலகெங்கிலுமுள்ள விவசாயி களிடையே மிகவும் பிரபலமான காளான் கொல்லி, டைதேன் எம் 45 தான். அது, பெரும் பான்மையான பயிர்களின் அதிகபட்ச நோய்களைக் கட்டுப் படுத்துகிறது. மழை, நீர்ப் பாசனம் இவற்றினால் கரைந்து விடுவதில்லை. டைதேன் எம் 45, விதைகளின் விதை கலவையாக உபயோ கிக்க 100 கிராம் பாக்கெட்டு களில் கிடைக்கிறது.

இண்டோஃபில் கெமிக்கல்ஸ்
லிமிடெட்
பம்பாய்-25, இந்தியா

DITHANE என்ற பெயரும் ∴ப்ளாஸ்க் சின்னமும் ரோம் அண்ட் ஹாஸ் கோ/ பிலாடெல்பியா, பா., வின் டிரேட் மார்க்குகள். இவை யு. எஸ். ஏ. யிலும் இதர நாடுகளிலும் ரெஜிஸ்டர் செய்யப்பட்டவை.

விநியோகிப்போர்

தி சைன்டிபிக் பெர்டிலிசர்ஸ் கம்பெனி (பி) லிட்., சுதர்சனம்: பொன்னுரங்கம் ரோடு,
ஆர். எஸ். புரம், கோயம்புத்தூர் 2. தொலை பேசி: 22854. தந்தி: NITROPHOS
கிளைகள்: உதகமண்டலம், சென்னை, மதுரை, கடலூர், திருச்சிராப்பள்ளி.

காந்தியடிகள் கனவை நனவாக்கி
தமிழ் நாடு வழிகாட்டுகிறது!
கதர் ~ கதர்ப்பட்டு
சோப்பு ~ தேன்
செக்கெண்ணெய்
தோல்பொருள்கள்
பனைவெல்லம் சர்க்கரை
மண்பாண்டம் ~ வார்ப்படங்கள்
பனைபொருள்கள்
பித்தளை. வெண்கலப் பாத்திரங்கள்
பற்பல கைநுட்பப் பொருள்கள்
தயாராகின்றன!
கதர் -
கிராமத்
தொழில்கள்
கதர் கிராமத்
தொழில்களை
ஆதரிப்பது உணவு
உற்பத்திக்கு உழைக்கும்
கிராம மக்களுக்கு
உதவுவதாகும்
வளர்ச்சியும்
முன்னேற்றமும்
விவசாயிகளுக்கு
ஊதியத்துடன் கூடிய
வேலைவாய்ப்பளிக்கின்றன
வெளியீடு: கதர்- கிராமத் தொழில் துறை, உ. சர் தேசிகாச்சாரி ரோடு, சென்னை-4.
குமார்

இன்றைய சேமிப்பு நாளைய பாதுகாப்பு!
சிறு சேமிப்பு
நாட்டுக்கும் வீட்டுக்கும்
நலந்தரும் திட்டம்
காற்றுள்ளபோதே தூற்றவேண்டும்
காசுள்ளபோதே சேர்க்கவேண்டும் அல்லவா!
இன்றே உங்கள் அருகிலுள்ள அஞ்சலகத்துடன் தொடர்பு கொள்க.
இயக்குநர்: சிறுசேமிப்பு நிறுவனம்
சென்னை-9.

அவசரமான காலைவேளையில் ஐந்து செகண்டு ஒதுக்குங்கள்

புத்துயிரளிக்கும் நெஸ்கா:பே ஒரு கப் தயாரித்து அருந்துங்கள் !

முற்றிலும் சுத்தமான காப்பி—தென்னிந்திய காப்பி விதைகளிலிருந்து தயாரிக்கப்பட்டது

நெஸ்கா:பே

உணர்ச்சி ஊட்டும் நெஸ்கா:பே
ஊக்கமளித்திடும் நெஸ்கா:பே !

NCE 6367

ஒரு நெஸ்லெ தயாரிப்பு

NAS-C-45-D

ஆசிரியர், வெளியிடுபவர்: செய்தித்துறை இயக்குநர், தமிழ் நாடு அரசு, சென்னை-9.
அச்சிட்டது: வடபழனி அச்சகம், சென்னை-26.

எத்தனை கோடி வெற்றி இங்கே...!
உணவு உற்பத்தியில் தன்னிறைவு!
ஐந்து ஏக்கர் வரை நன்செய்க்கும் வரிவிலக்கு!
குடிசைப்பகுதிகளை மாற்றி அமைக்க தனிவாரியம்!
ஊரெல்லாம் ஒளிமயம்!
புன்செய்க்கும் வரிநீக்கம்!
தாழ்த்தப்பட்ட பிற்படுத்தப்பட்ட மக்களுக்குத் தனிச் சலுகைகள்!
புகுமுக வகுப்புவரை இலவசக் கல்வி!
இந்த வெற்றிகளின் முழுமையான பயனை நாடும், வீடும் நுகர நல்வாழ்வு தழைக்க......
பெருகிவரும் மக்கள் தொகையைக் கட்டுப்படுத்துவோம்!
அடுத்த குழந்தை இப்பொழுது வேண்டாம்
இரண்டுக்குப் பிறகு எப்பொழுதும் வேண்டாம்
வெளியீடு:
சுகாதாரம், குடும்பநலத்துறை தமிழ்நாடு அரசு.

M 8657
நம் நல்வாய்ப்பைச் சோதிக்க
நல்லதொரு திட்டம்
இன்றே வாங்குவீர்
தமிழ்நாடு அரசு பரிசுச் சீட்டு
யீடு: இயக்குநர், செய்தி விளம்பரத்துறை, தமிழ்நாடு அரசு, சென்